

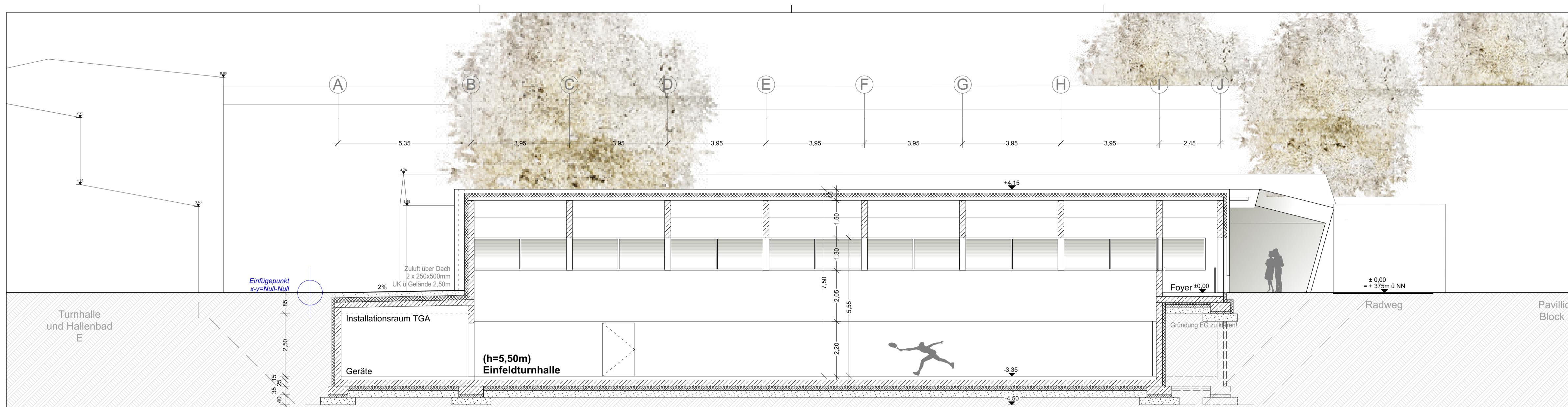

BAUVORHABEN: Neubau Einfeldturnhalle Schulgelände Auf der Schanz 28 85049 Ingolstadt	PROJEKTPHASE: Entwurfsplanung	DATUM: 09.12.2015	BAUNUMMERN: 09.12.2015	
		PLANNUMMER: 1:500	MASSSTAB: 1:500	FORMAT: A3
BAUHERR: Hochbauamt, Stadt Ingolstadt Spitalstraße 3 85049 Ingolstadt	PLANINHALT: Lageplan	BAUANGABEN: Dieser Plan ist urheberrechtlich geschützt. Bei Freiverwendung (auch auszugsweise) ist DFZ Architekten zu benennen. Alle Maßangaben sind auf der Baustelle zu prüfen! Dichtlagen / Folien und Thermo-stop-Elemente sind zeichnerisch nicht vollständig dargestellt. Metall-/Holzbauteile nach statischer Dimensionierung des AN. Die dargestellten Abmaße sind Mindest-Abmessungen. Änderungen sind nur nach Freigabe durch den Architekten möglich.		
		PLANNUMMER: YH		
PLANVERFASSER: DFZ ARCHITEKTEN		DFZ ARCHITEKTEN GMBH KLOPSTOCKSTR. 23 22765 HAMBURG TELEFON: +49(0)40 866001-0 TELEFAX: +49(0)40 866001-44 OFFICE@DFZ-ARCHITEKTEN.DE WWW.DFZ-ARCHITEKTEN.DE		

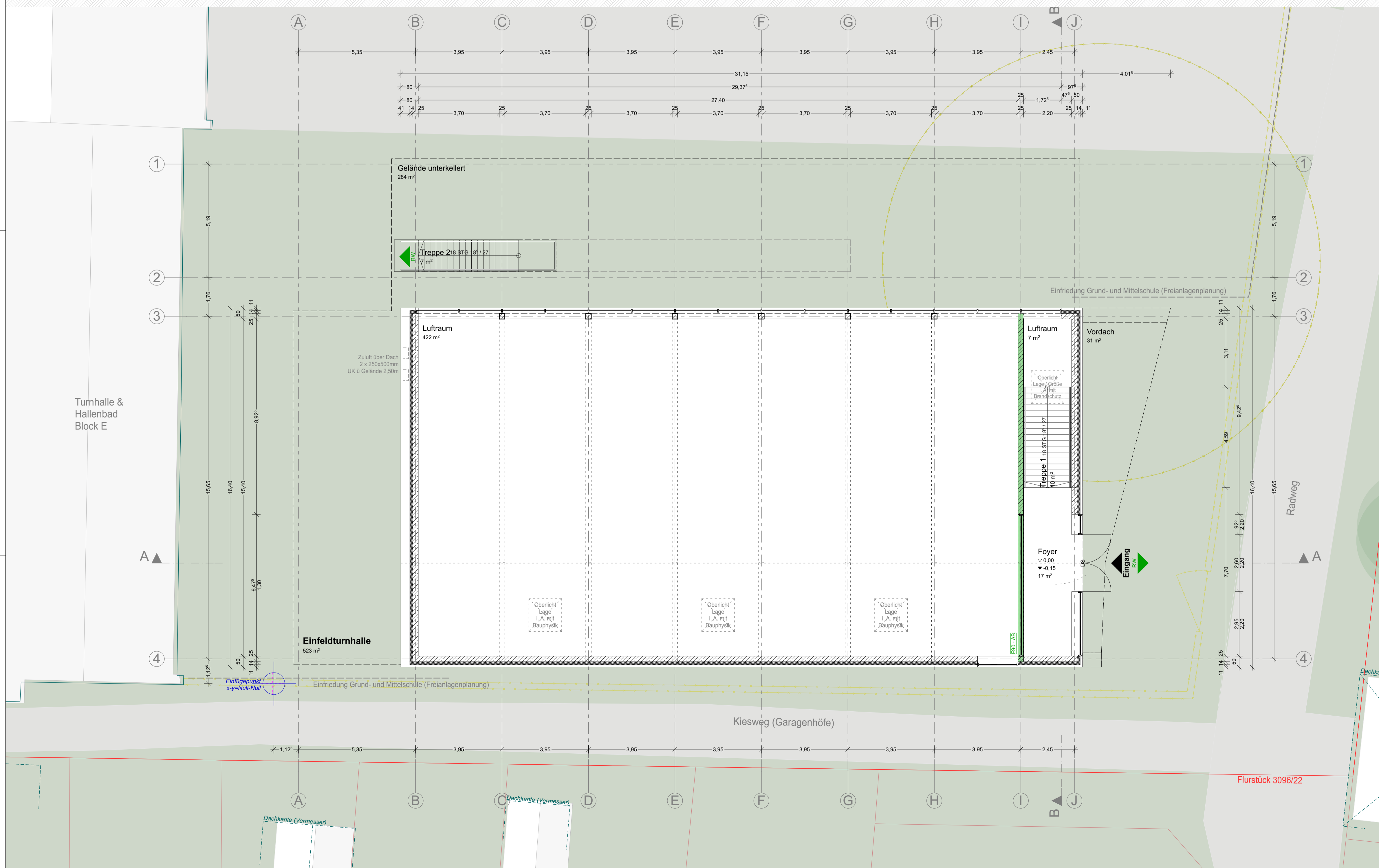

Längsschnitt A - A



- LEGENDE:
- Stahlbeton
 - MW, tragend
 - GK-Wand beidseitig doppel bepl.
 - Dämmung hart

Alle Maßangaben sind auf der Baustelle zu prüfen!

g	09.12.2015	Überarbeitung Entwurf: Einarbeitung 2%-Gefälle Decke über Nebenräumen, Einbringöffnung Halle/Treppen1 ergänzt	HW
f	24.11.2015	Überarbeitung Entwurf: Reduzierung Bauvolumen durch Änderung Erschließungskonzept und neues Gründungssystem	HW
e	04.11.2015	Darstellungänderung: Oberflächenänderung des Gebäudes und Umgebungsbebauung	YH
d	03.11.2015	Darstellungänderung: Entfall der Blechfassade in Ansichten + Änderung des Layouts	YH
c	30.10.2015	Hinzufügung der Höhenkoten an der Umgebungsbebauung	YH
b	28.10.2015	Rückänderung der Fluchtstiepe auf eine Breite von 2,13 m	YH
a	27.10.2015	Entfall des Treppenflises	YH

Dieser Plan ist urheberrechtlich geschützt. Bei Weiterverwendung (auch auszugsweise) ist die DFZ Architekten GmbH zu vermerken.

BAUVORHABEN:

Neubau Einfeldturnhalle
Schulgelände Auf der Schanz 28
85049 Ingolstadt
Flurstück 3096/22

BAUHERR:	Hochbauamt, Stadt Ingolstadt Spitalstraße 3 85049 Ingolstadt Telefon: Telefon: +498413052168 E-Mail: birgit.lee@ingolstadt.de	Ort, Datum Unterschrift Bauherr
ARCHITEKT:	DFZ ARCHITEKTEN Klopstockstraße 23 22765 Hamburg Telefon: +49 40 866 001 0 E-Mail: office@dfz-architekten.de	Ort, Datum Unterschrift Planverfasser
BAULEITUNG:	Beatrix Jost-Themann Münchener Str. 155 85051 Ingolstadt Telefon: +49 841370740 E-Mail: post@j-a-arch.de	
TRAGWERKPLANER:	Burggraf + Reiminger Beratende Ingenieure GmbH Marcel-Breuer-Straße 22 80807 München Telefon: +49 894587490 E-Mail: gries@bwpgmbh.de	
HEIZUNG LÜFTUNG SANITÄR:	TFT Team für Technik GmbH Rebdorfer Straße 1 85072 Eichstätt Telefon: +49 84216072260 E-Mail: bauer@tftgmbh.de	
ELEKTROTECHNIK:	IBMS Ingenieurbüro für Elektrotechnik Röhrenfelder Straße 45b 86533 Neuburg Telefon: +49 8431536573 E-Mail: info@seich-bayern.de	
BAUPHYSIK:	Assmann Beraten+Planen GmbH Vorsetzen 50 20459 Hamburg Telefon: +49 4051497124 E-Mail: b.deyke@assmann.info	
BRANDSCHUTZ:	Carsten Holst Dipl.-Ing. Architekt Kirchweg 19 23611 Bad Schwartau Telefon: +4917621824195 E-Mail: info@carstenholst.de	

PROJEKTPHASE: Entwurfsplanung	
GEZEICHNET: yh	PLANNHALT: Grundriss EG Längsschnitt A-A
GEPRÜFT: xx	PLANNUMMER:
FORMAT: DIN A1	DATUM: 24.10.2015 MAßSTAB: 1:100

DFZ ARCHITEKTEN
DFZ ARCHITEKTEN GMBH | KLOPSTOCKSTR. 23 | 22765 HAMBURG
TELEFON: +49(0)40 866001-0 | TELEFAX: +49(0)40 866001-44
OFFICE@DFZ-ARCHITEKTEN.DE | WWW.DFZ-ARCHITEKTEN.DE

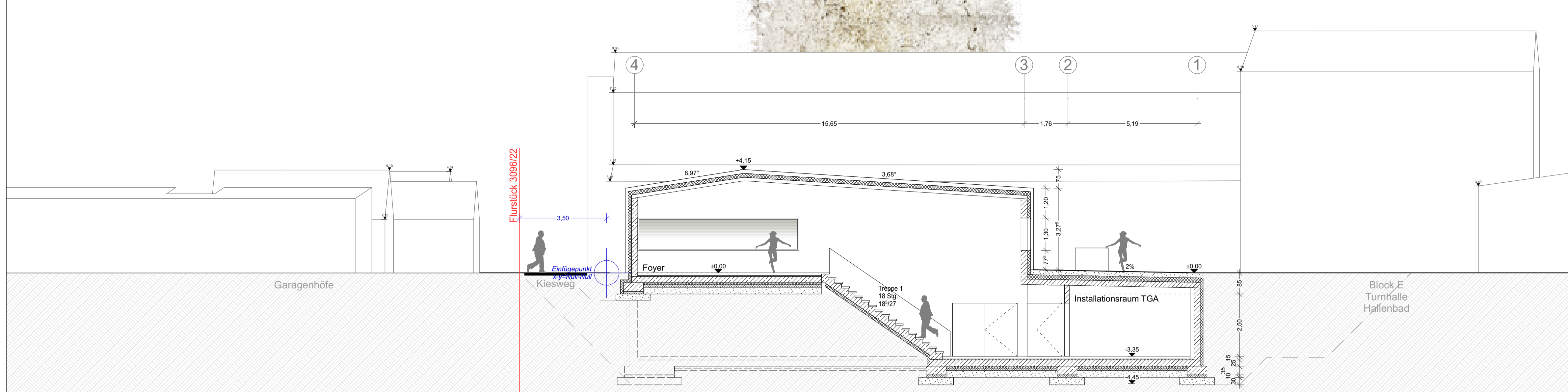

Querschnitt B - B

- LEGENDE:
- Stahlbeton
 - MW, tragend
 - GK-Wand beidseitig doppel bepl.
 - Dämmung hart

Alle Maßangaben sind auf der Baustelle zu prüfen!

g	09.12.2015	Überarbeitung Entwurf: Einarbeitung 2%-Gefälle Decke über Nebenräumen, Einbringung Halle/Treppe1 ergänzt	HW
f	24.11.2015	Überarbeitung Entwurf: Reduzierung Bauvolumen durch Änderung Erschließungskonzept und neues Gründungssystem	HW
e	04.11.2015	Darstellungänderung: Oberflächenänderung des Gebäudes und Umgebungsbauabau	YH
d	03.11.2015	Darstellungänderung: Entfall der Blechfassade in Ansichten + Änderung des Layouts	YH
c	30.10.2015	Hinzufügung der Höhenkoten an der Umgebungsbauabau	YH
b	28.10.2015	Rückänderung der Fluchtstiege auf eine Breite von 2,13 m	YH
a	27.10.2015	Entfall des Treppennflusses	YH

Dieser Plan ist urheberrechtlich geschützt. Bei Weiterverwendung (auch auszugsweise) ist die DFZ Architekten GmbH zu vermerken.

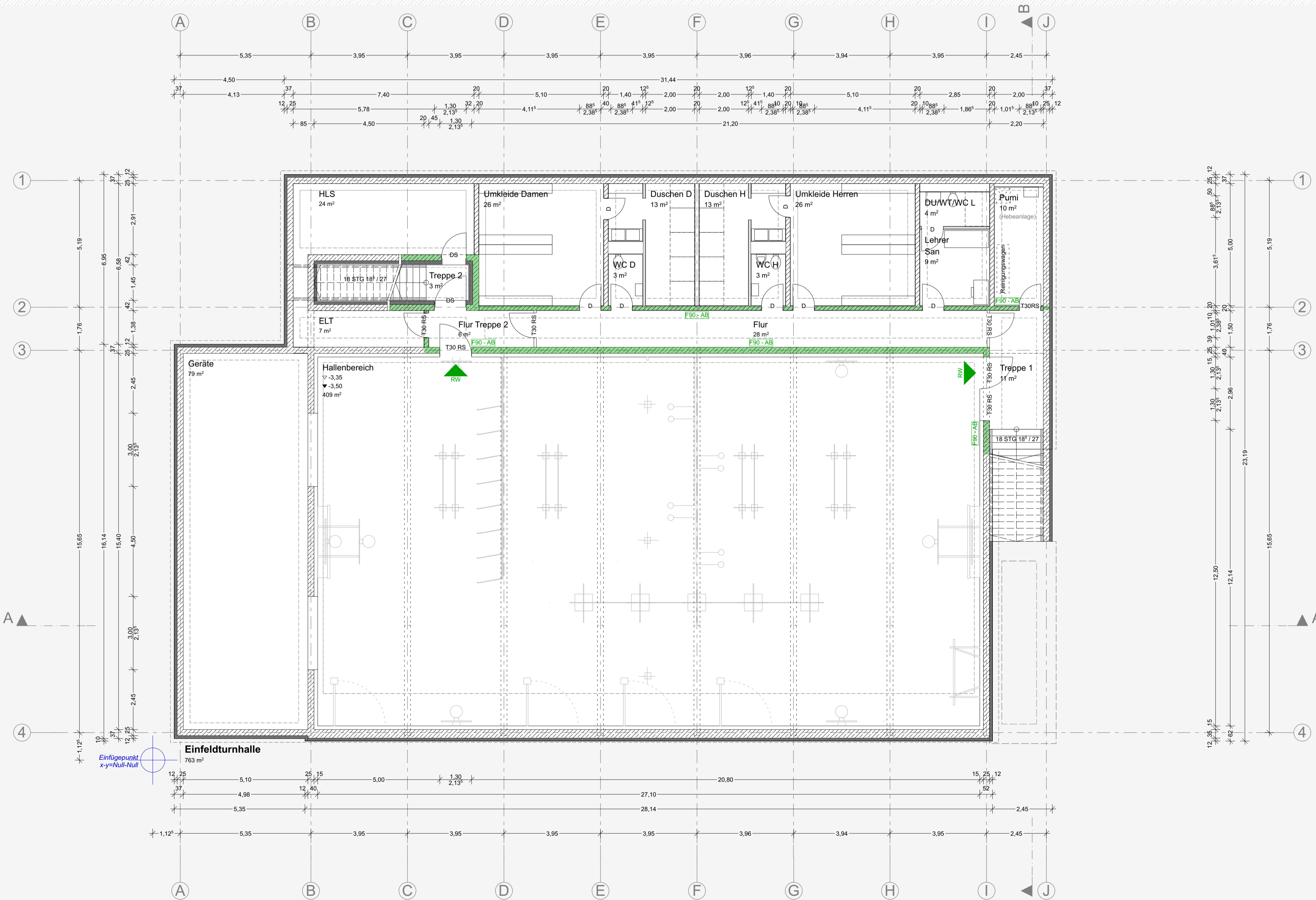

BAUVORHABEN:

Neubau Einfeldturnhalle
Schulgelände Auf der Schanz 28
85049 Ingolstadt
Flurstück 3096/22

BAUHERR: Stadt Ingolstadt	Hochbauamt, Stadt Ingolstadt Spitalstraße 3 85049 Ingolstadt Telefon: +498413052168 E-Mail: birgit.lee@ingolstadt.de	Ort, Datum
ARCHITEKT: DFZ ARCHITEKTEN	DFZ Architekten GmbH Klopstockstraße 23 22765 Hamburg Telefon: +49 40 866 001 0 E-Mail: office@dfz-architekten.de	Ort, Datum
BAULEITUNG: A J J	Beatrix Jost-Themann Münchener Str. 155 85051 Ingolstadt Telefon: +49 841370740 E-Mail: post@aj-arch.de	Ort, Datum
TRAGWERKPLANNER: bwp	Burggraf + Reiminger Beratende Ingenieure GmbH Marcel-Breuer-Straße 22 80807 München Telefon: +49 894587490 E-Mail: gries@bwpgmbh.de	Ort, Datum
HEIZUNG LÜFTUNG SANITÄR: team für technik	TFT Team für Technik GmbH Rebdorfer Straße 1 85072 Eichstätt Telefon: +49 84216072250 E-Mail: bauer@tftgmbh.de	Ort, Datum
ELEKTROTECHNIK: IBMS	IBMS Ingenieurbüro für Elektrotechnik Röhrenfelder Straße 45b 86633 Neuburg Telefon: +49 8431536573 E-Mail: info@seich-bayern.de	Ort, Datum
BAUPHYSIK: a	Assmann Beraten+Planen GmbH Vorseetzen 50 20459 Hamburg Telefon: +49 4051497124 E-Mail: b.deyke@assmann.info	Ort, Datum
BRANDSCHUTZ:	Carsten Holst Dipl.-Ing. Architekt Kirchweg 19 23611 Bad Schwartau Telefon: +4917621824195 E-Mail: info@carstenholst.de	Ort, Datum

PROJEKTPHASE:	Entwurfsplanung	
GEZEICHNET:	yh	PLANNUMMER:
GEPRÜFT:	xx	DATUM:
FORMAT:	DIN A1	MASSTAB:
		24.10.2015
		1:100

PLANVERFASSER:

DFZ ARCHITEKTEN
DFZ ARCHITEKTEN GMBH | KLOPSTOCKSTR. 23 | 22765 HAMBURG
TELEFON: +49(0)40 866001-0 | TELEFAX: +49(0)40 866001-44
OFFICE@DFZ-ARCHITEKTEN.DE | WWW.DFZ-ARCHITEKTEN.DE

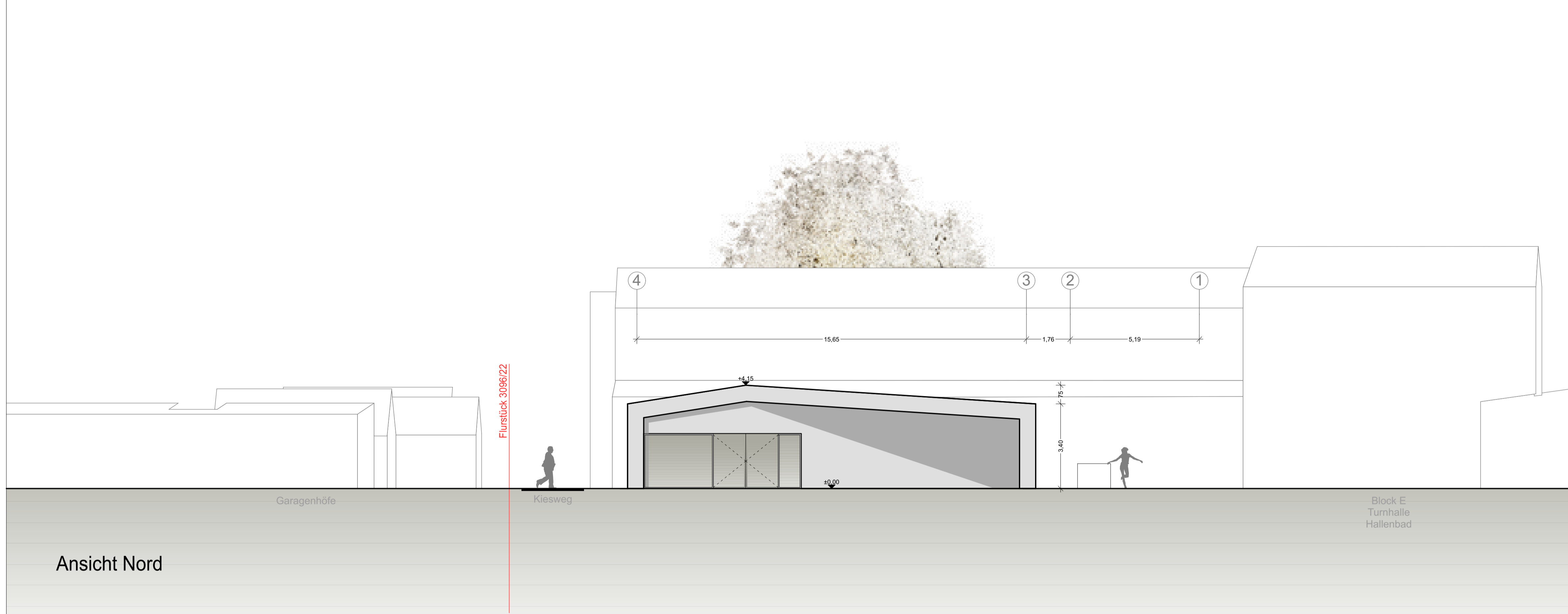

Ansicht Nord

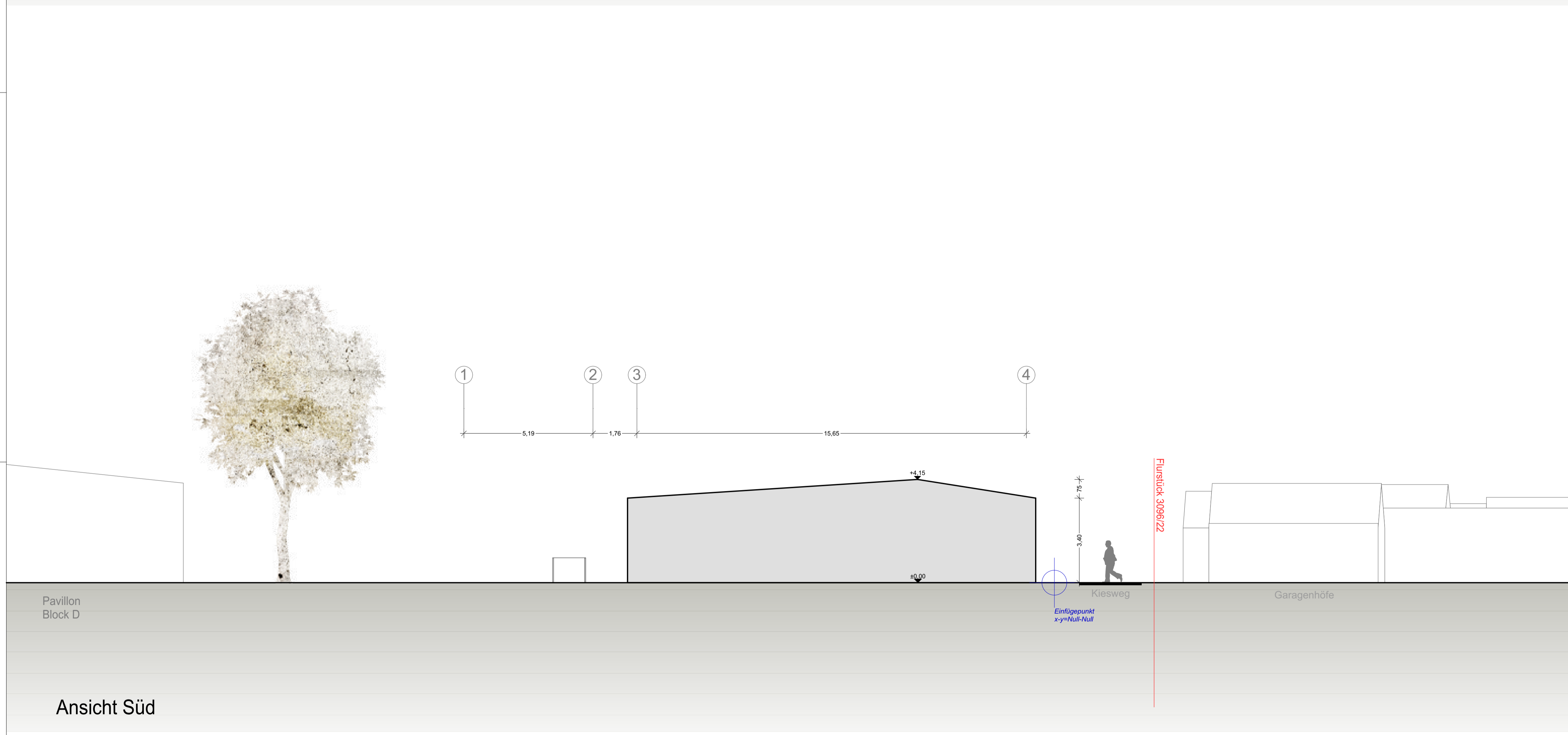

Ansicht Süd

LEGENDE:

	Stahlbeton
	MW, tragend
	GK-Wand beidseitig doppel bepl.
	Dämmung hart

Alle Maßangaben sind auf der Baustelle zu prüfen !

g	09.12.2015	Überarbeitung Entwurf: Einarbeitung 2%-Gefälle Decke über Nebenräumen, Einbringung Halle/Trepp1 ergänzt	HW
f	24.11.2015	Überarbeitung Entwurf: Reduzierung Bauvolumen durch Änderung Erschließungskonzept und neues Gründungssystem	HW
e	04.11.2015	Darstellungänderung: Oberflächenänderung des Gebäudes und Umgebungsbauung	YH
d	03.11.2015	Darstellungänderung: Entfall der Blechfassade in Ansichten + Änderung des Layouts	YH
c	30.10.2015	Hinzufügung der Höhenkoten an der Umgebungsbauung	YH
b	28.10.2015	Rückänderung der Flachterrasse auf eine Breite von 2,13 m	YH
a	27.10.2015	Entfall des Treppentflus	YH

Dieser Plan ist urheberrechtlich geschützt. Bei Weiterverwendung (auch auszugsweise) ist die DFZ Architekten GmbH zu vermerken.

BAUVORHABEN:

Neubau Einfeldturnhalle
Schulgelände Auf der Schanz 28
85049 Ingolstadt
Flurstück 3096/22

BAUHERR: Hochbauamt, Stadt Ingolstadt Spitalstraße 3 85049 Ingolstadt Telefon: +498413052168 E-Mail: birgit.lee@ingolstadt.de	Ort, Datum Unterschrift Bauherr
ARCHITEKT: DFZ ARCHITEKTEN Klopstockstraße 23 22765 Hamburg Telefon: +49 843 866 001 0 E-Mail: office@dfz-architekten.de	Ort, Datum Unterschrift Planer/Inhaber
BAULEITUNG: Beatrix Jost-Themann Architekturbüro Löhner Allee 20 Ingolstadt Telefon: +49 841370740 E-Mail: post@j-a-arch.de	
TRAGWERKPLANER: Burggraf + Reiminger Beratende Ingenieure GmbH Marcel-Breuer-Straße 22 80807 München Telefon: +49 894587490 E-Mail: gries@bwpgmbh.de	
HEIZUNG LÜFTUNG SANITÄR: TFT Team für Technik GmbH Rebdorfer Straße 1 85072 Eichstätt Telefon: +49 84216072260 E-Mail: bauer@tftgmbh.de	
ELEKTROTECHNIK: IBMS Ingenieurbüro für Elektrotechnik Röhrenfelder Straße 45b 86633 Neuburg Telefon: +49 8431536573 E-Mail: info@seich-bayern.de	
BAUPHYSIK: Assmann Beraten+Planen GmbH Vorsetzen 50 20459 Hamburg Telefon: +49 4051497124 E-Mail: b.deyke@assmann.info	
BRANDSCHUTZ: Carsten Holst Dipl.-Ing. Architekt Kirchweg 19 23611 Bad Schwartau Telefon: +4917621824195 E-Mail: info@carstenholst.de	

PROJEKTPHASE:	Entwurfsplanung	
GEZEICHNET:	yh	PLANNUMMER: Ansichten Nord Süd
GEPRÜFT:	xx	PLANNUMMER:
FORMAT:	DIN A1	DATUM: 24.10.2015
		MAßSTAB: 1:100

DFZ ARCHITEKTEN

DFZ ARCHITEKTEN GMBH | KLOPSTOCKSTR. 23 | 22765 HAMBURG
TELEFON: +49(0)40 86600-0 | TELEFAX: +49(0)40 86600-14
OFFICE@DFZ-ARCHITEKTEN.DE | WWW.DFZ-ARCHITEKTEN.DE

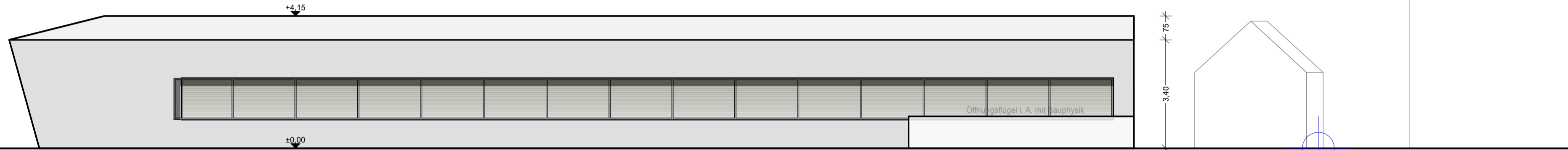
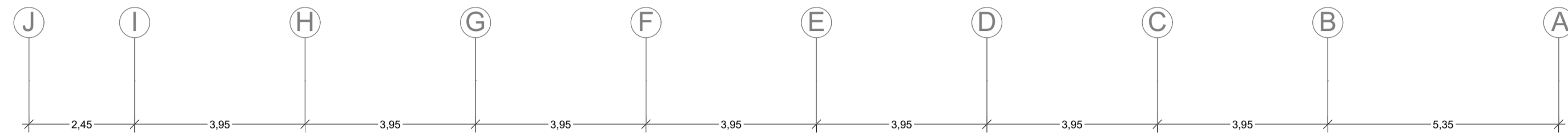

Radweg

Ansicht West

LEGENDE:

	Stahlbeton
	MW, tragend
	GK-Wand beidseitig doppel bepl.
	Dämmung hart

Alle Maßangaben sind auf der Baustelle zu prüfen !

g	09.12.2015	Überarbeitung Entwurf: Einarbeitung 2%-Gefälle Decke über Nebenräumen, Einbringung Halle/Treppel ergänzt	HW
f	24.11.2015	Überarbeitung Entwurf: Reduzierung Bauvolumen durch Änderung Erschließungskonzept und neues Gründungssystem	HW
e	04.11.2015	Darstellungsänderung: Oberflächenänderung des Gebäudes und Umgebungsbebauung	YH
d	03.10.2015	Darstellungsänderung: Entfall der Blechfassade in Ansichten + Änderung des Layouts	YH
c	30.10.2015	Hinzufügung der Höhenkoten an der Umgebungsbebauung	YH
b	28.10.2015	Rückänderung der Fluchtterasse auf eine Breite von 2,13 m	YH
a	27.10.2015	Entfall des Treppentiles	YH

Dieser Plan ist urheberrechtlich geschützt. Bei Weiterverwendung (auch auszugsweise) ist die DFZ Architekten GmbH zu vermerken.

BAUVORHABEN:

Neubau Einfeldturnhalle
Schulgelände Auf der Schanz 28
85049 Ingolstadt
Flurstück 3096/22

BAUHERR: Hochbauamt, Stadt Ingolstadt
Spitalstraße 3
85049 Ingolstadt
Telefon: +498413052168
E-Mail: birgit.lee@ingolstadt.de
Ort, Datum
Unterschrift Bauherr

ARCHITEKT: DFZ ARCHITEKTEN
DFZ Architekten GmbH
Klopstockstraße 23
22765 Hamburg
Telefon: +49 40 866 001 0
E-Mail: office@dfz-architekten.de
Ort, Datum
Unterschrift Planer/Verfasser

BAULEITUNG: A J J
Architekturbüro
Lofbur Alsterufer
Reinhold Thiemann
Beatrice Jost-Thiemann
Münchener Str. 155
85051 Ingolstadt
Telefon: +49 841370740
E-Mail: post@ajj-arch.de

TRAGWERKPLANER: bwp
Burggraf + Reiminger Beratende Ingenieure GmbH
Marcel-Breuer-Straße 22
80807 München
Telefon: +49 894587490
E-Mail: gries@bwpgmbh.de

HEIZUNG LÜFTUNG SANITÄR: team für technik
TFT Team für Technik GmbH
85072 Eichstätt
Telefon: +49 84216072260
E-Mail: bauer@tftgmbh.de

ELEKTROTECHNIK: IBMS
IBMS Ingenieurbüro für Elektrotechnik
Röhrenfelder Straße 45b
86533 Neuburg
Telefon: +49 8431536573
E-Mail: info@seich-bayern.de

BAUPHYSIK: a
Assmann Beraten+Planen GmbH
Vorseetzen 50
20459 Hamburg
Telefon: +49 4051497124
E-Mail: b.dreyer@assmann.info

BRANDSCHUTZ: Carsten Holst Dipl.-Ing. Architekt
Kirchweg 19
23611 Bad Schwartau
Telefon: +4917621824195
E-Mail: info@carstenholst.de

PROJEKTPHASE:	Entwurfsplanung	
GEZEICHNET:	yh	
GEPRÜFT:	xx	
FORMAT:	DIN A1	MAßSTAB: 1:100
DATUM:	24.10.2015	

PLANVERFASSER:

DFZ ARCHITEKTEN
DFZ ARCHITEKTEN GMBH | KLOPSTOCKSTR. 23 | 22765 HAMBURG
TELEFON: +49(0)40 866001-0 | TELEFAX: +49(0)40 866001-44
OFFICE@DFZ-ARCHITEKTEN.DE | WWW.DFZ-ARCHITEKTEN.DE

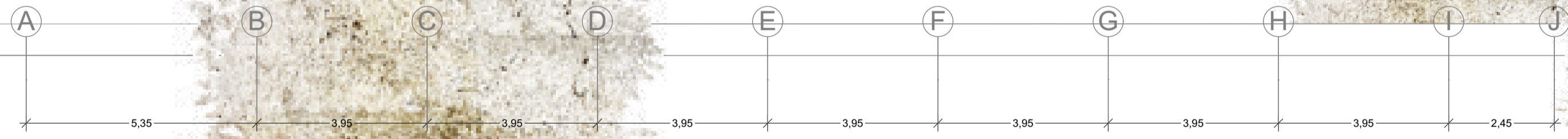
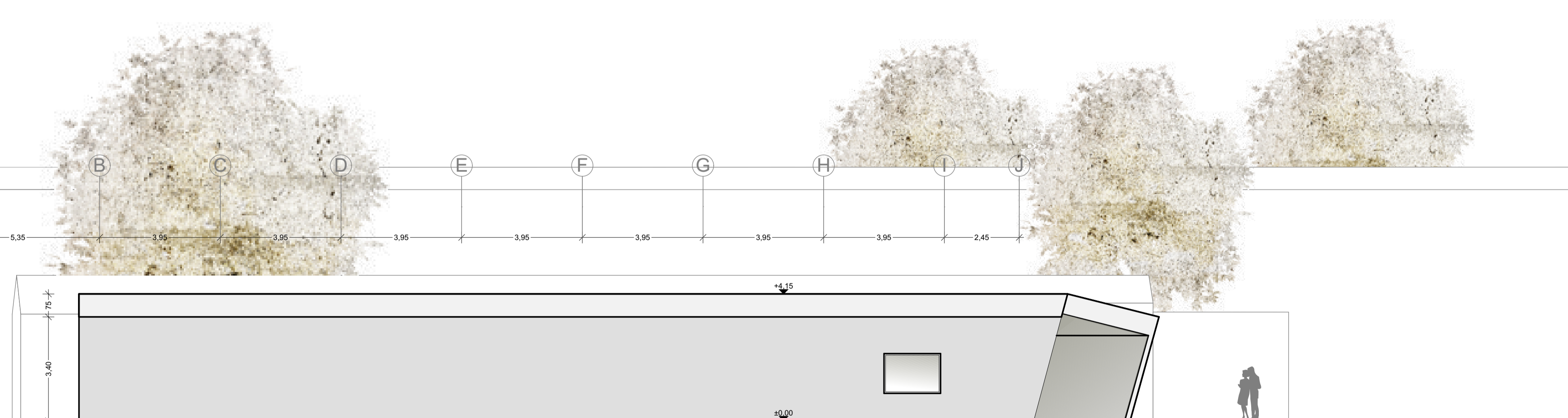

Radweg

Ansicht Ost