

BAUVORHABEN		
VS Gerolfing		
Schule + Neubau Mittagsbetreuung		
STADT INGOLSTADT HOCHBAUAMT		
Lageplan		
MASSTAB	M 1:500	REV.
GRÖSSE		
PL.NR.		
DATUM	02.11.2015	
GEZ.	Spreng	

H/B = 297 / 420 (0.12m²)

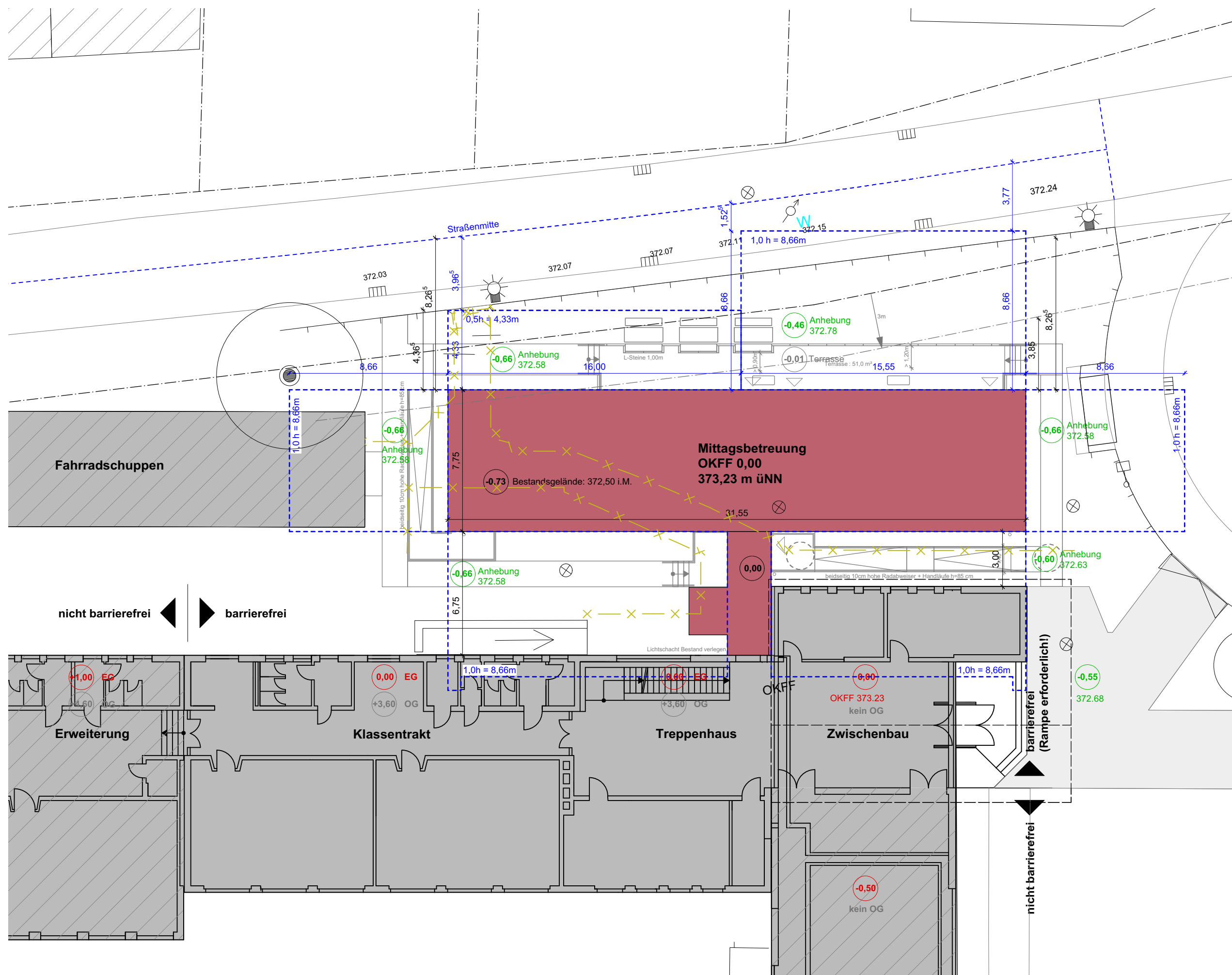

Legende:

OK fertiger Fußboden
 OK Rohboden

OKRB OKFF

Die Fensterkoten in den Schnitten beziehen sich von OK roher Brüstung (BRH) bis UK roher Sturz (UKST)
 Sämtliche Tür- Sturzhöhen beziehen sich von OK fertig Fußboden (OKFF) bis UK rohe Decke

Materialien

Beton, bewehrt	Kalksandstein
Beton, unbewehrt	Kies
Dämmung	Mauwerk
Dämmung, trittfest	Mörtel
Erdreich	Naturstein
Frostschuttschicht	Rasen
Gitterrost	Sand
Glas	Sauberlaufmatte
Holz	Streckgitter

Bemerkungen:

Alle Maße sind am Bau zu prüfen. Maßstimmigkeiten sind sofort mit dem Architekten zu klären. Für die Einhaltung der Maße am Bau haftet allein der Auftragnehmer. Bei der Bauausführung sind die Planungen der Fachingenieure, sowie Angaben der Sonderfachleute zu beachten. Firmendetails und Ausführungszeichnungen gelten nur mit dem Genehmigungsvermerk des Architekten. Die Koordinierungspflicht des Auftragnehmers bleibt unberührt. Die Höhenkoten sind auf OKFF bezogen. Abweichungen sind entsprechend vermerkt. Der Auftragnehmer ist verpflichtet, Zeichnungen in technischer Hinsicht verantwortlich zu prüfen. Hierzu gehören auch die den Innenausbau betreffenden gültigen, vollständigen Pläne des Fachplaners. Unterschiede zwischen den Statikzeichnungen und den Architektenplänen sind unverzüglich dem Architekten anzuzeigen. Konstruktions- und fertigungstechnische Bedenken sind dem Architekten und der Bauleitung rechtzeitig vor Ausführungsbeginn schriftlich mitzuteilen und zu begründen.

Index	Datum	gez.	Art der Änderung

Projekt:
GEN
 Grundschule Gerolfing
 Erweiterung Nord
 Mittagsbetreuung
 Wolfsgartenstraße 2, 85049 Ingolstadt

Plan-Nr.: **GEN_ARC_E_LP**

Planinhalt:
Lageplan

Stand: **20.10.2015** Index:

Erstellungsdatum:	01.07.2015
Gezeichnet:	mw
Maßstab:	1:200
Blattgröße:	A3

Bauherr:
Stadt Ingolstadt
 Rathausplatz 2
 85049 Ingolstadt
 Referat VI

Planung:
ZOOMARCHITEKTEN
 Marie-Curie-Str. 6
 85055 Ingolstadt Tel.: 0841 9014-240
 GEN@zoomarchitekten.de Fax: 0841 9014-242

HLS:
Team für Technik GmbH
 Rebdorferstraße 1D
 85072 Eichstätt Tel.: 08421 60722-40
 eichstaett@tftgmbh.de

ELT:
Martin Selch Ingenieurbüro
 Rohrenfelder Str. 45 b
 86633 Neuburg Tel.: 08431 536721
 info@ib-ms.eu Fax: 08431 536684

TWP:
schittig + partner
 Westliche Ringstrasse 48
 85049 Ingolstadt Tel.: 0841 33985
 info@schittig.com Fax: 0841 34285

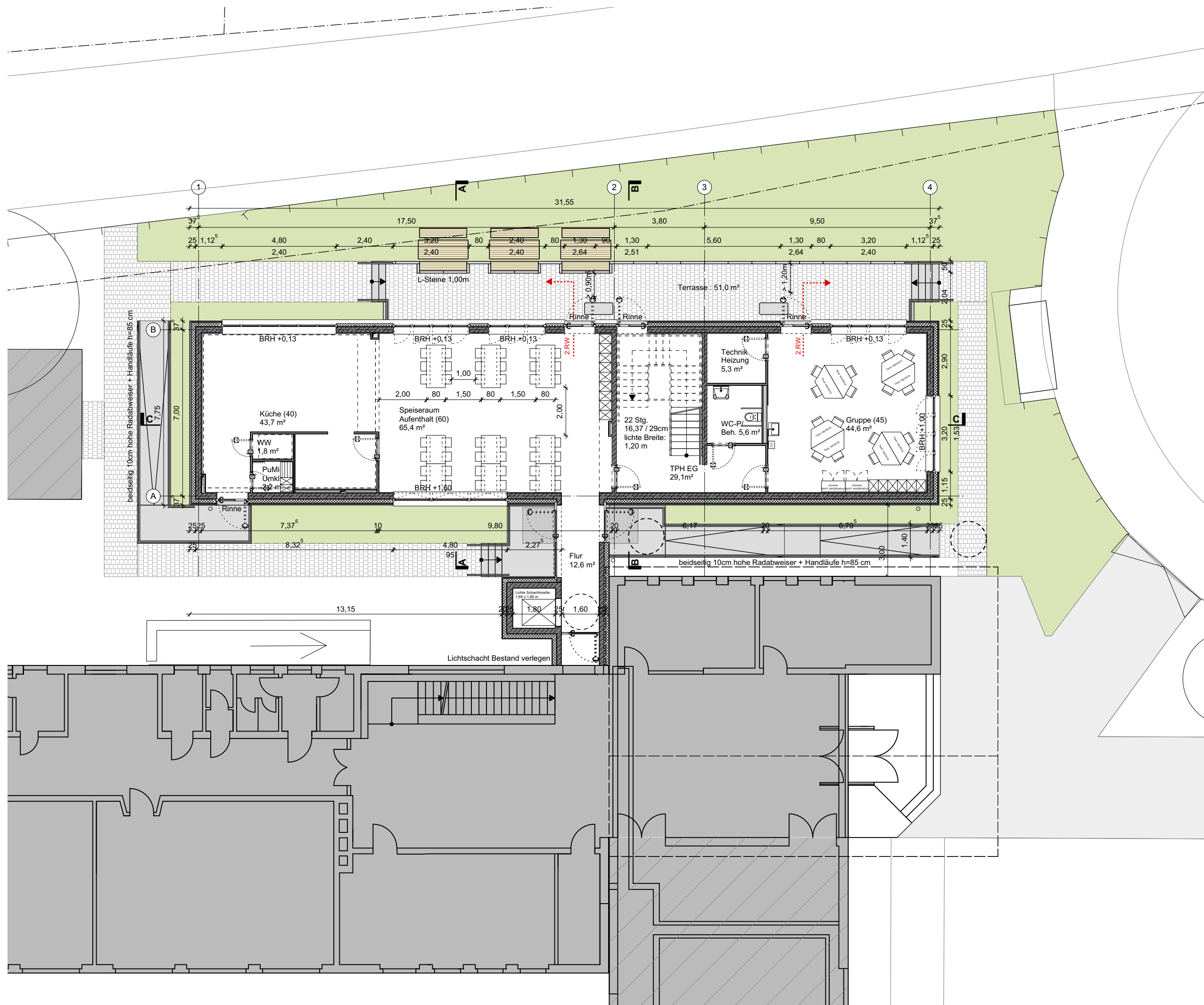

Legende:

OK fertiger Fußboden	OK Rohboden
OKRB	OKFF

Die Fensterkoten in den Schnitten beziehen sich von OK roher Brüstung (BRH) bis UK roher Sturz (UKST)

Sämtliche Tür-Sturzhöhen beziehen sich von OK fertig Fußboden (OKFF) bis UK rohe Decke

Materialien

Beton, bewehrt	Kalksandstein
Beton, unbewehrt	Kies
Dämmung	Mauwerk
Dämmung, trittfest	Mörtel
Erdreich	Naturstein
Frostschuttschicht	Rasen
Gitterrost	Sand
Glas	Sauberlaufmatte
Holz	Streckgitter

Bemerkungen:

Alle Maße sind am Bau zu prüfen. Maßstimmigkeiten sind sofort mit dem Architekten zu klären. Für die Einhaltung der Maße am Bau haftet allein der Auftragnehmer. Bei der Bauausführung sind die Planungen der Fachingenieure, sowie Angaben der Sonderfachleute zu beachten. Firmendetails und Ausführungszeichnungen gelten nur mit dem Genehmigungsvermerk des Architekten. Die Koordinierungspflicht des Auftragnehmers bleibt unberührt. Die Höhenkoten sind auf OKFF bezogen. Abweichungen sind entsprechend vermerkt. Der Auftragnehmer ist verpflichtet, Zeichnungen in technischer Hinsicht verantwortlich zu prüfen. Hierzu gehören auch die den Innenausbau betreffenden gültigen, vollständigen Pläne des Fachplaners. Unterschiede zwischen den Statikzeichnungen und den Architektenplänen sind unverzüglich dem Architekten anzuzeigen. Konstruktions- und fertigungstechnische Bedenken sind dem Architekten und der Bauleitung rechtzeitig vor Ausführungsbeginn schriftlich mitzuteilen und zu begründen.

Index	Datum	gez.	Art der Änderung

Projekt:
GEN
Grundschule Gerolfing
Erweiterung Nord
Mittagsbetreuung
Wolfsgartenstraße 2, 85049 Ingolstadt

Plan-Nr.: **GEN_ARC_E_AA**

Planinhalt:
Außenanlagen

Stand: **20.10.2015** Index:

Erstellungsdatum:	01.07.2015
Gezeichnet:	mw
Maßstab:	1:150
Blattgröße:	A3

Bauherr:
Stadt Ingolstadt
Rathausplatz 2
85049 Ingolstadt
Referat VI

Planung:
ZOOMARCHITEKTEN
Marie-Curie-Str. 6
85055 Ingolstadt
GEN@zoomarchitekten.de

Tel.: 0841 9014-240
Fax: 0841 9014-242

HLS:
Team für Technik GmbH
Rebdorferstraße 1D
85072 Eichstätt
eichstaett@tftgmbh.de

Tel.: 08421 60722-40

ELT:
Martin Selch Ingenieurbüro
Rohrenfelder Str. 45 b
86633 Neuburg
info@b-ms.eu

Tel.: 08431 536721
Fax: 08431 536684

TWP:
schittig + partner
Westliche Ringstrasse 48
85049 Ingolstadt
info@schittig.com

Tel.: 0841 33985
Fax: 0841 34285

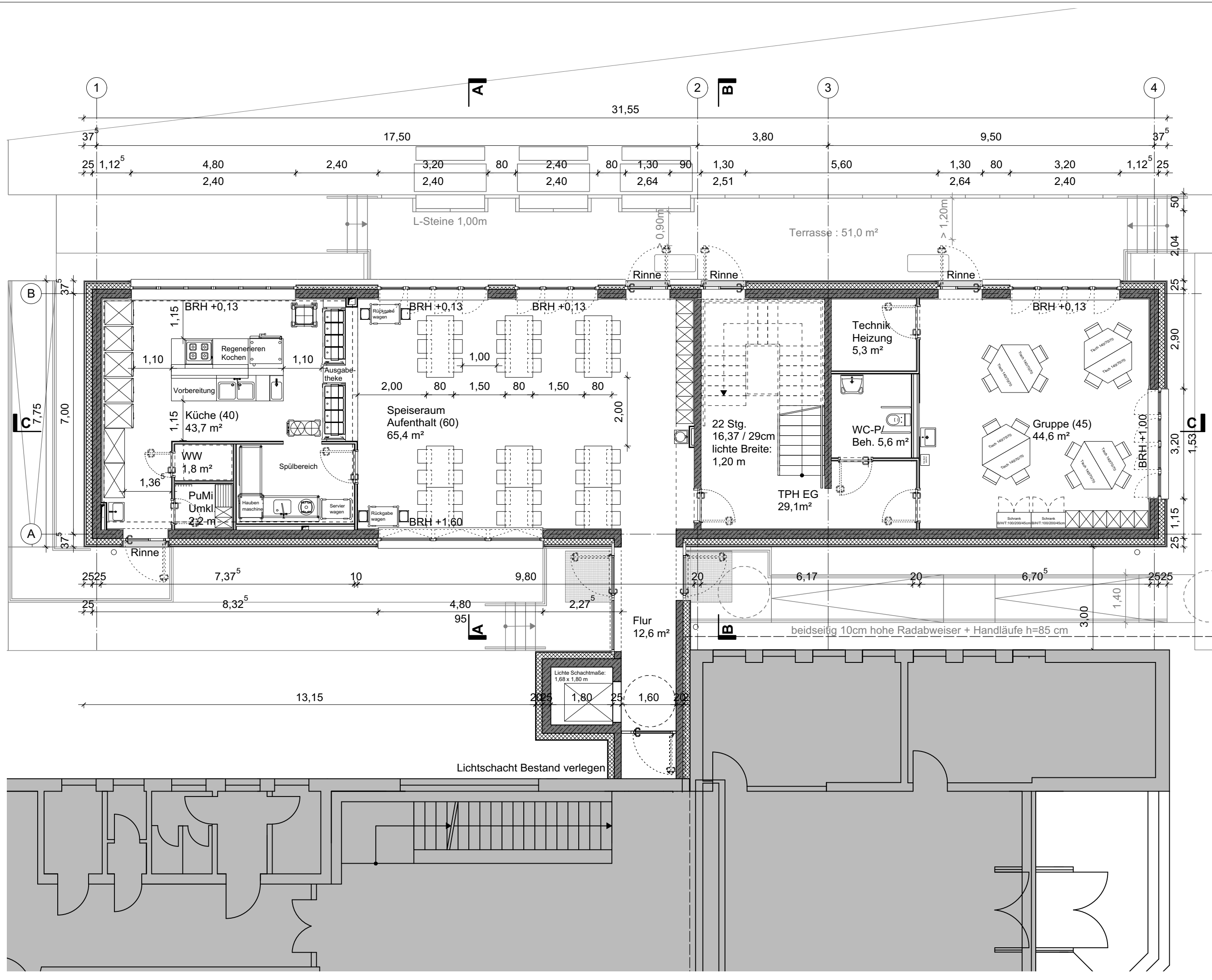

Legende:

OK fertiger Fußboden	OK Rohboden
OKRB	OKFF

Die Fensterkoten in den Schnitten beziehen sich von OK roher Brüstung (BRH) bis UK roher Sturz (UKST)

Sämtliche Tür-Sturzhöhen beziehen sich von OK fertig Fußboden (OKFF) bis UK rohe Decke

Materialien

Beton, bewehrt	Kalksandstein
Beton, unbewehrt	Kies
Dämmung	Mauwerk
Dämmung, trittfest	Mörtel
Erdreich	Naturstein
Frostschutzschicht	Rasen
Gitterrost	Sand
Glas	Sauberlaufmatte
Holz	Streckgitter

Bemerkungen:

Alle Maße sind am Bau zu prüfen. Maßstimmigkeiten sind sofort mit dem Architekten zu klären. Für die Einhaltung der Maße am Bau haftet allein der Auftragnehmer. Bei der Bauausführung sind die Planungen der Fachingenieure, sowie Angaben der Sonderfachleute zu beachten. Firmendetails und Ausführungszeichnungen gelten nur mit dem Genehmigungsvermerk des Architekten. Die Koordinierungspflicht des Auftragnehmers bleibt unberührt. Die Höhenkoten sind auf OKFF bezogen. Abweichungen sind entsprechend vermerkt. Der Auftragnehmer ist verpflichtet, Zeichnungen in technischer Hinsicht verantwortlich zu prüfen. Hierzu gehören auch die den Innenausbau betreffenden gültigen, vollständigen Pläne des Fachplaners. Unterschiede zwischen den Statikzeichnungen und den Architektenplänen sind unverzüglich dem Architekten anzuzeigen. Konstruktions- und fertigungstechnische Bedenken sind dem Architekten und der Bauleitung rechtzeitig vor Ausführungsbeginn schriftlich mitzuteilen und zu begründen.

Index	Datum	gez.	Art der Änderung

Projekt:
GEN
 Grundschule Gerolfing
 Erweiterung Nord
 Mittagsbetreuung
 Wolfsgartenstraße 2, 85049 Ingolstadt

Plan-Nr.: **GEN_ARC_E_GR 00**

Planinhalt:
Grundriss EG

Stand: **20.10.2015** Index:

Erstellungsdatum:	01.07.2015
Gezeichnet:	mw
Maßstab:	1:100
Blattgröße:	A3

Bauherr:
Stadt Ingolstadt
 Rathausplatz 2
 85049 Ingolstadt
 Referat VI

Planung:
ZOOMARCHITEKTEN
 Marie-Curie-Str. 6
 85055 Ingolstadt Tel.: 0841 9014-240
 GEN@zoomarchitekten.de Fax: 0841 9014-242

HLS:
Team für Technik GmbH
 Rebdorferstraße 1D
 85072 Eichstätt Tel.: 08421 60722-40
 eichstaett@tftgmbh.de

ELT:
Martin Selch Ingenieurbüro
 Rohrenfelder Str. 45 b
 86633 Neuburg Tel.: 08431 536721
 info@b-ms.eu Fax: 08431 536684

TWP:
schittig + partner
 Westliche Ringstrasse 48
 85049 Ingolstadt Tel.: 0841 33985
 info@schittig.com Fax: 0841 34285

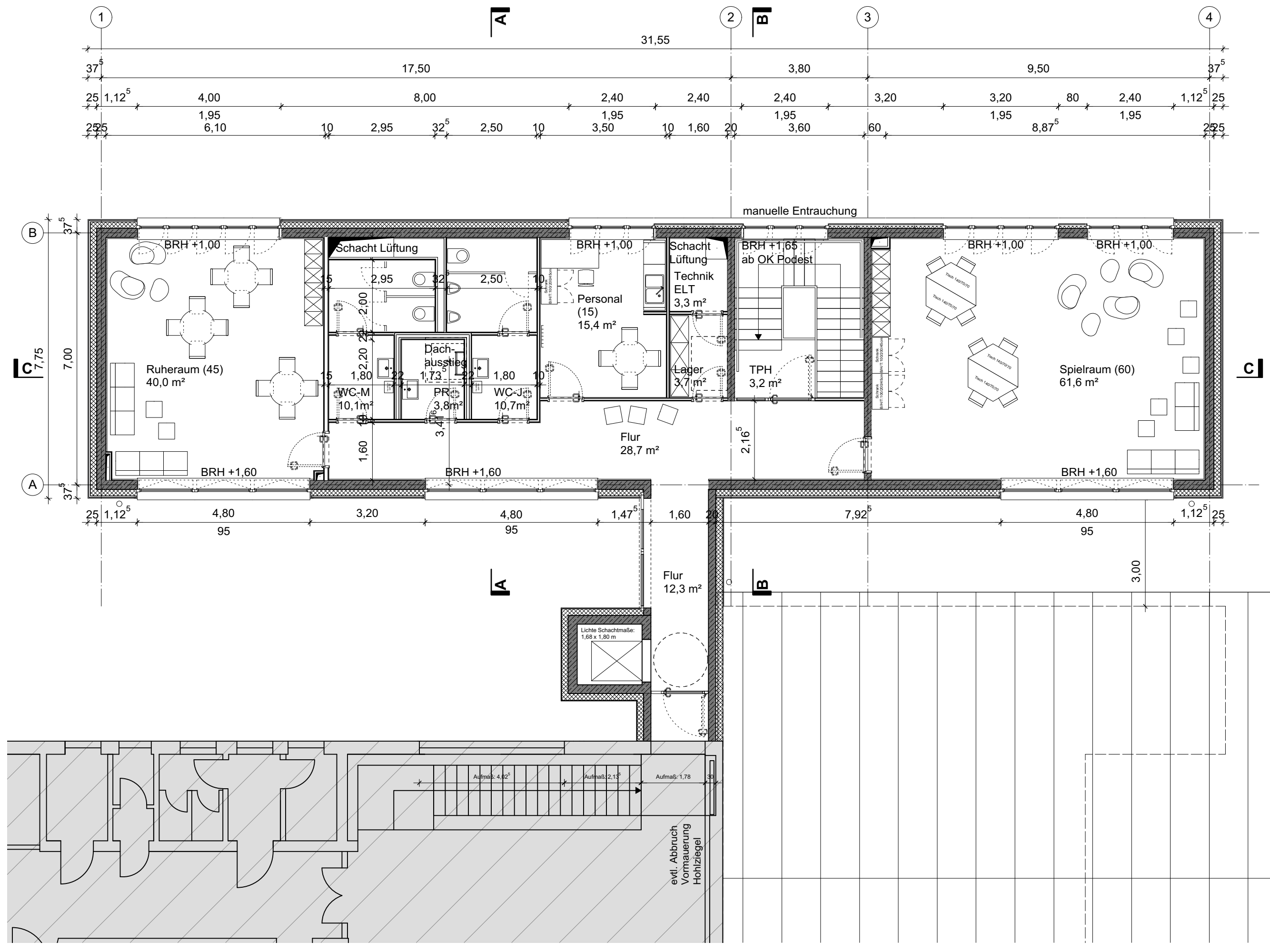

Legende:

OK fertiger Fußboden
OK Rohboden

OKRB OKFF

Die Fensterkoten in den Schnitten beziehen sich von OK roher Brüstung (BRH) bis UK roher Sturz (UKST)

Sämtliche Tür-Sturzhöhen beziehen sich von OK fertig Fußboden (OKFF) bis UK rohe Decke

Materialien

Beton, bewehrt	Kalksandstein
Beton, unbewehrt	Kies
Dämmung	Mauerwerk
Dämmung, trittfest	Mörtel
Erdreich	Naturstein
Frostschuttschicht	Rasen
Gitterrost	Sand
Glas	Sauberlaufmatte
Holz	Streckgitter

Bemerkungen:

Alle Maße sind am Bau zu prüfen. Maßstimmigkeiten sind sofort mit dem Architekten zu klären. Für die Einhaltung der Maße am Bau haftet allein der Auftragnehmer.

Bei der Bauausführung sind die Planungen der Fachingenieure, sowie Angaben der Sonderfachleute zu beachten.

Firmendetails und Ausführungszeichnungen gelten nur mit dem Genehmigungsvermerk des Architekten.

Die Koordinierungspflicht des Auftragnehmers bleibt unberührt.

Die Höhenkoten sind auf OKFF bezogen. Abweichungen sind entsprechend vermerkt.

Der Auftragnehmer ist verpflichtet, Zeichnungen in technischer Hinsicht verantwortlich zu prüfen. Hierzu gehören auch die den Innenausbau betreffenden gültigen, vollständigen Pläne des Fachplaners.

Unterschiede zwischen den Statikzeichnungen und den Architektenplänen sind unverzüglich dem Architekten anzuzeigen.

Konstruktions- und fertigungstechnische Bedenken sind dem Architekten und der Bauleitung rechtzeitig vor Ausführungsbeginn schriftlich mitzuteilen und zu begründen.

Index	Datum	gez.	Art der Änderung

Projekt:
GEN
Grundschule Gerolfing
Erweiterung Nord
Mittagsbetreuung
Wolfsgartenstraße 2, 85049 Ingolstadt

Plan-Nr.: **GEN_ARC_E_GR 01**

Planinhalt:
Grundriss OG

Stand: **20.10.2015** Index:

Erstellungsdatum:	01.07.2015
Gezeichnet:	mw
Maßstab:	1:100
Blattgröße:	A3

Bauherr:
Stadt Ingolstadt
Rathausplatz 2
85049 Ingolstadt
Referat VI

Planung:
ZOOMARCHITEKTEN
Marie-Curie-Str. 6
85055 Ingolstadt
GEN@zoomarchitekten.de
Tel.: 0841 9014-240
Fax: 0841 9014-242

HLS:
Team für Technik GmbH
Rebdorferstraße 1D
85072 Eichstätt
eichstaett@tftgmbh.de
Tel.: 08421 60722-40

ELT:
Martin Selch Ingenieurbüro
Rohrenfelder Str. 45 b
86633 Neuburg
info@ib-ms.eu
Tel.: 08431 536721
Fax: 08431 536684

TWP:
schittig + partner
Westliche Ringstrasse 48
85049 Ingolstadt
info@schittig.com
Tel.: 0841 33985
Fax: 0841 34285

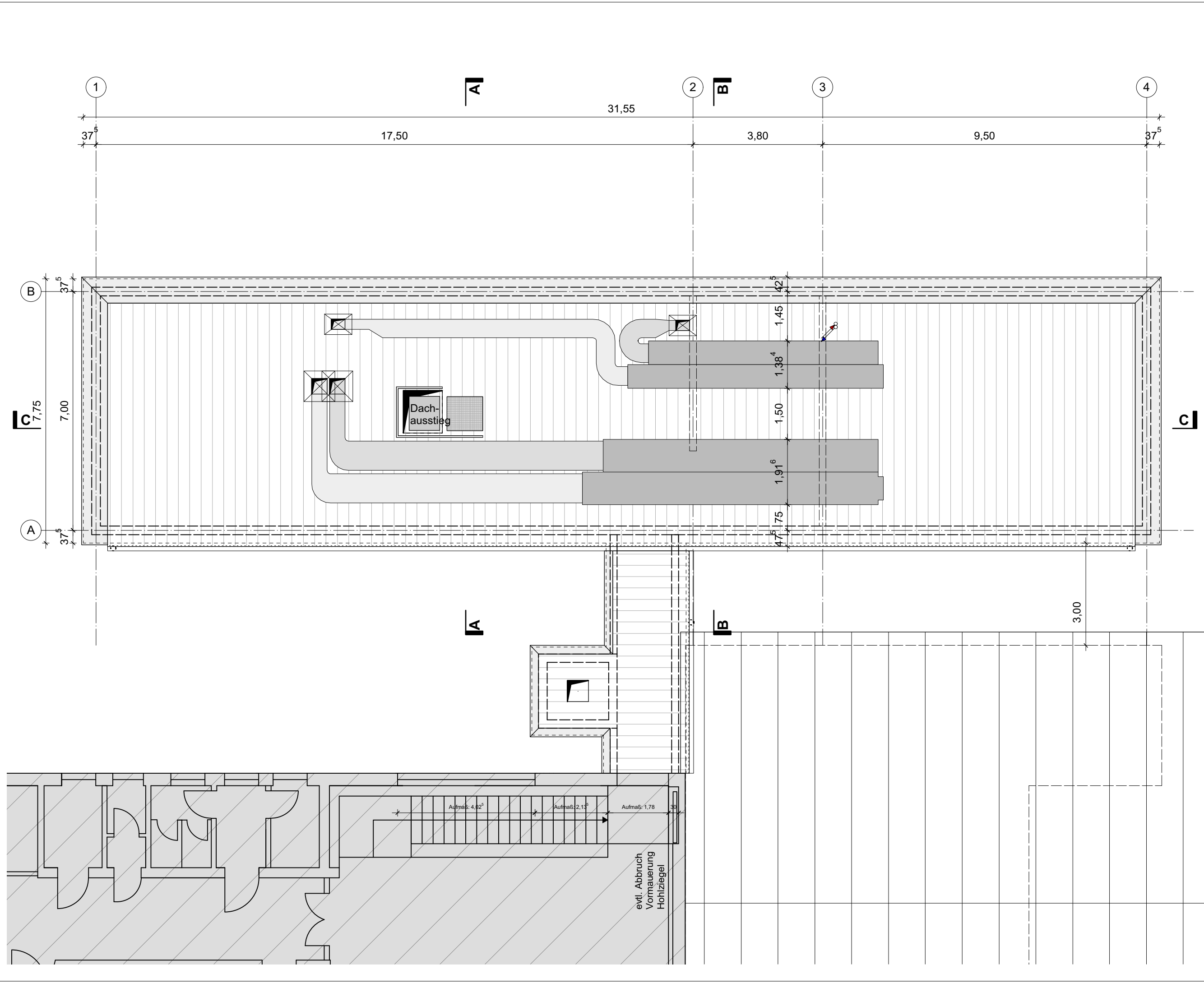

Legende:

OK fertiger Fußboden
OK Rohboden

OKRB OKFF

Die Fensterkoten in den Schnitten beziehen sich von OK roher Brüstung (BRH) bis UK roher Sturz (UKST)

Sämtliche Tür- Sturzhöhen beziehen sich von OK fertig Fußboden (OKFF) bis UK rohe Decke

Materialien

☐ Beton, bewehrt	☐ Kalksandstein
☐ Beton, unbewehrt	☐ Kies
☐ Dämmung	☐ Mauerwerk
☐ Dämmung, trittfest	☐ Mörtel
☐ Erdreich	☐ Naturstein
☐ Frostschuttschicht	☐ Rasen
☐ Gitterrost	☐ Sand
☐ Glas	☐ Sauberlaufmatte
☐ Holz	☐ Streckgitter

Bemerkungen:

Alle Maße sind am Bau zu prüfen. Maßstimmigkeiten sind sofort mit dem Architekten zu klären. Für die Einhaltung der Maße am Bau haftet allein der Auftragnehmer.

Bei der Bauausführung sind die Planungen der Fachingenieure, sowie Angaben der Sonderfachleute zu beachten.

Firmendetails und Ausführungszeichnungen gelten nur mit dem Genehmigungsvermerk des Architekten unberührt.

Die Höhenkoten sind auf OKFF bezogen. Abweichungen sind entsprechend vermerkt.

Der Auftragnehmer ist verpflichtet, Zeichnungen in technischer Hinsicht verantwortlich zu prüfen. Hierzu gehören auch die den Innenausbau betreffenden gültigen, vollständigen Pläne des Fachplaners.

Unterschiede zwischen den Statikzeichnungen und den Architektenplänen sind unverzüglich dem Architekten anzuzeigen.

Konstruktions- und fertigungstechnische Bedenken sind dem Architekten und der Bauleitung rechtzeitig vor Ausführungsbeginn schriftlich mitzuteilen und zu begründen.

Index	Datum	gez.	Art der Änderung

Projekt:
GEN
Grundschule Gerolfing
Erweiterung Nord
Mittagsbetreuung
Wolfsgartenstraße 2, 85049 Ingolstadt

Plan-Nr.: **GEN_ARC_E_DA**

Planinhalt: **Dachaufsicht**

Stand: **20.10.2015** Index:

Erstellungsdatum:	01.07.2015
Gezeichnet:	mw
Maßstab:	1:100
Blattgröße:	A3

Bauherr:
Stadt Ingolstadt
Rathausplatz 2
85049 Ingolstadt
Referat VI

Planung:
ZOOMARCHITEKTEN
Marie-Curie-Str. 6
85055 Ingolstadt
GEN@zoomarchitekten.de
Tel.: 0841 9014-240
Fax: 0841 9014-242

HLS:
Team für Technik GmbH
Rebdorferstraße 1D
85072 Eichstätt
eichstaett@tftgmbh.de
Tel.: 08421 60722-40

ELT:
Martin Selch Ingenieurbüro
Rohrenfelder Str. 45 b
86633 Neuburg
info@b-ms.eu
Tel.: 08431 536721
Fax: 08431 536684

TWP:
schittig + partner
Westliche Ringstrasse 48
85049 Ingolstadt
info@schittig.com
Tel.: 0841 33985
Fax: 0841 34285

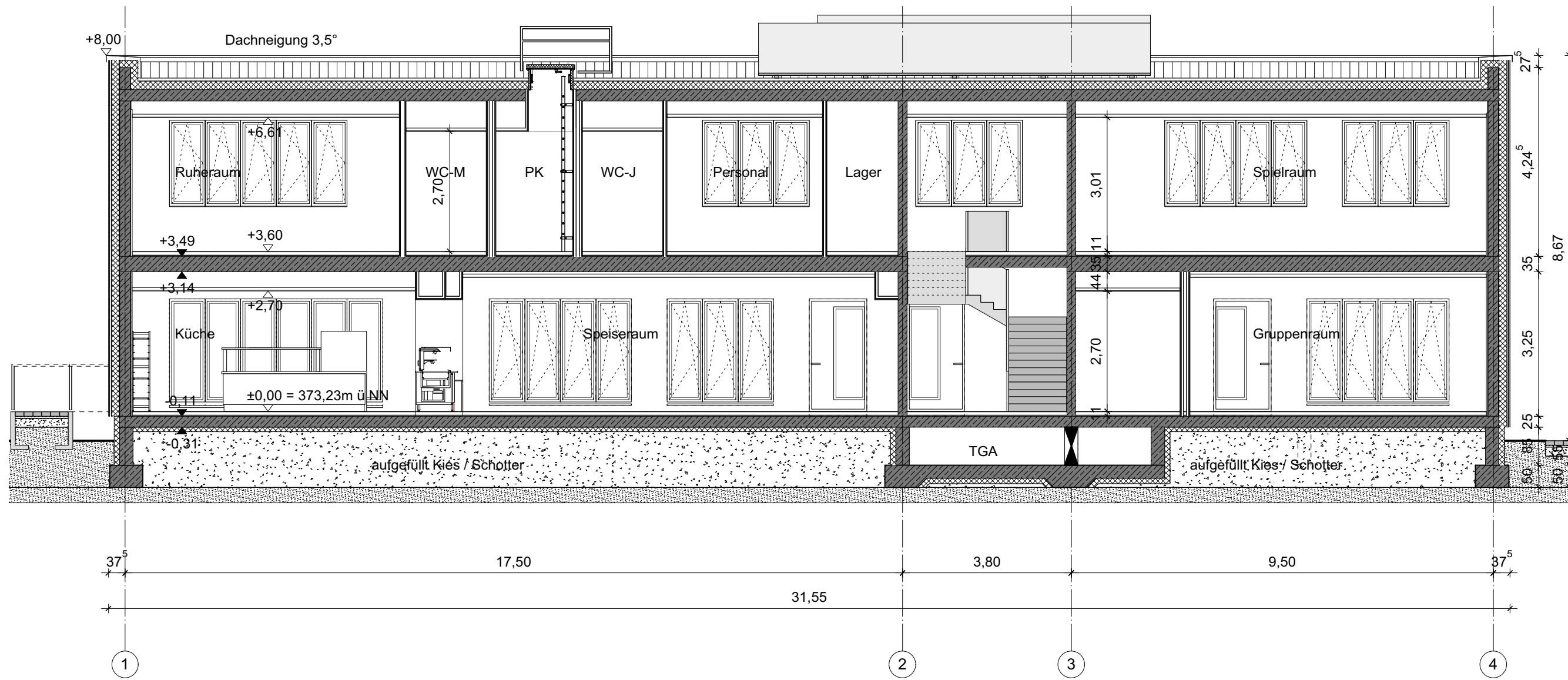

Legende:

OK fertiger Fußboden
OK Rohboden

OKRB OKFF

Die Fensterkoten in den Schnitten beziehen sich von OK roher Brüstung (BRH) bis UK roher Sturz (UKST)

Sämtliche Tür- Sturzhöhen beziehen sich von OK fertig Fußboden (OKFF) bis UK rohe Decke

Materialien

	Beton, bewehrt		Kalksandstein
	Beton, unbewehrt		Kies
	Dämmung		Mauwerk
	Dämmung, trittfest		Mörtel
	Erreich		Naturstein
	Frostschuttschicht		Rasen
	Gitterrost		Sand
	Glas		Sauberlaufmatte
	Holz		Streckgitter

Bemerkungen:

Alle Maße sind am Bau zu prüfen. Maßstimmigkeiten sind sofort mit dem Architekten zu klären. Für die Einhaltung der Maße am Bau haftet allein der Auftragnehmer. Bei der Bauausführung sind die Planungen der Fachingenieure, sowie Angaben der Sonderfachleute zu beachten. Firmendetails und Ausführungszeichnungen gelten nur mit dem Genehmigungsvermerk des Architekten. Die Koordinierungspflicht des Auftragnehmers bleibt unberührt. Die Höhenkoten sind auf OKFF bezogen. Abweichungen sind entsprechend vermerkt. Der Auftragnehmer ist verpflichtet, Zeichnungen in technischer Hinsicht verantwortlich zu prüfen. Hierzu gehören auch die den Innenausbau betreffenden gültigen, vollständigen Pläne des Fachplaners. Unterschiede zwischen den Statikzeichnungen und den Architektenplänen sind unverzüglich dem Architekten anzuzeigen. Konstruktions- und fertigungstechnische Bedenken sind dem Architekten und der Bauleitung rechtzeitig vor Ausführungsbeginn schriftlich mitzuteilen und zu begründen.

Index	Datum	gez.	Art der Änderung

Projekt:
GEN
Grundschule Gerolfing
Erweiterung Nord
Mittagsbetreuung
Wolfsgartenstraße 2, 85049 Ingolstadt

Plan-Nr.: **GEN_ARC_E_SC L**

Planinhalt:
Längsschnitt

Stand: **20.10.2015** Index:

Erstellungsdatum:	12.10.2015
Gezeichnet:	mw
Maßstab:	1:100
Blattgröße:	A3

Bauherr:
Stadt Ingolstadt
Rathausplatz 2
85049 Ingolstadt
Referat VI

Planung:
ZOOMARCHITEKTEN
Marie-Curie-Str. 6
85055 Ingolstadt Tel.: 0841 9014-240
GEN@zoomarchitekten.de Fax: 0841 9014-242

HLS:
Team für Technik GmbH
Rebdorferstraße 1D
85072 Eichstätt Tel.: 08421 60722-40
eichstaett@tftgmbh.de

ELT:
Martin Selch Ingenieurbüro
Rohrenfelder Str. 45 b
86633 Neuburg Tel.: 08431 536721
info@ib-ms.eu Fax: 08431 536684

TWP:
schittig + partner
Westliche Ringstrasse 48
85049 Ingolstadt Tel.: 0841 33985
info@schittig.com Fax: 0841 34285

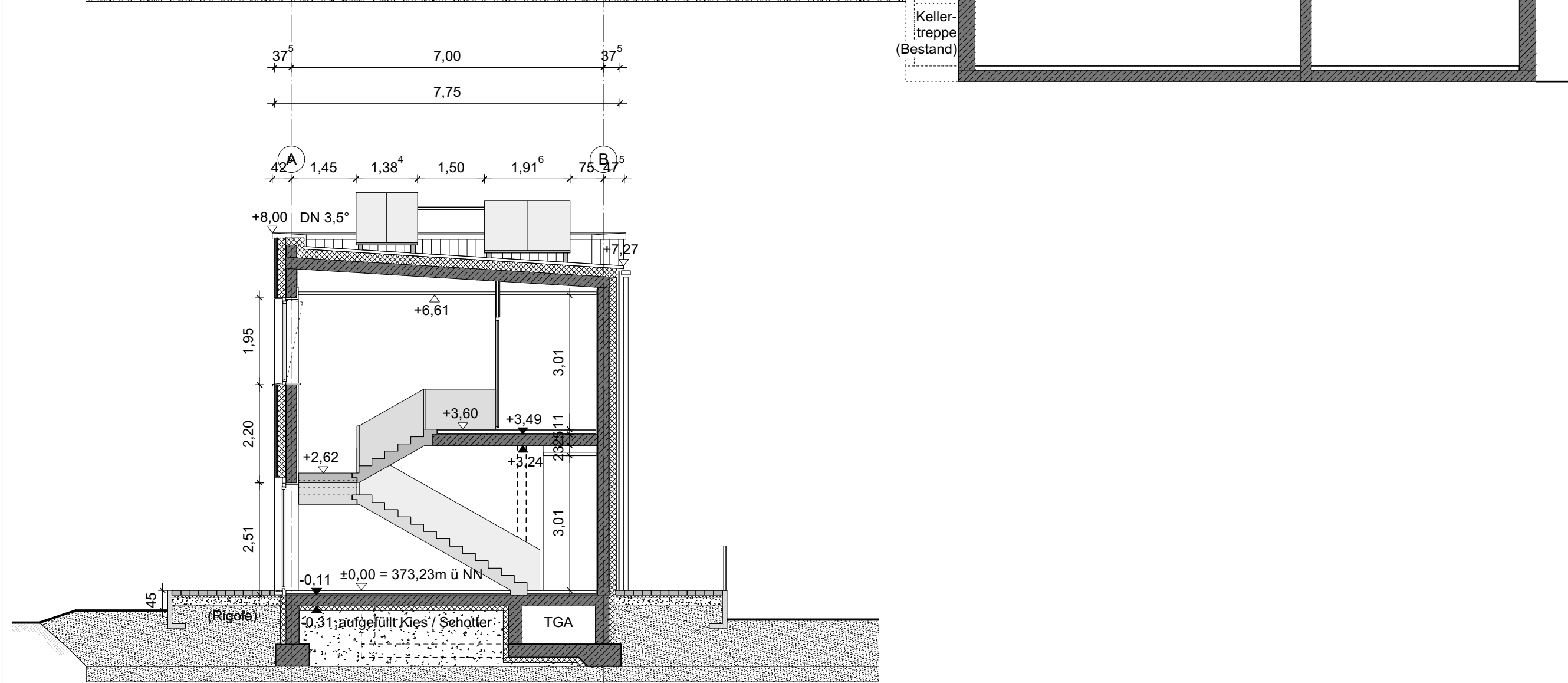
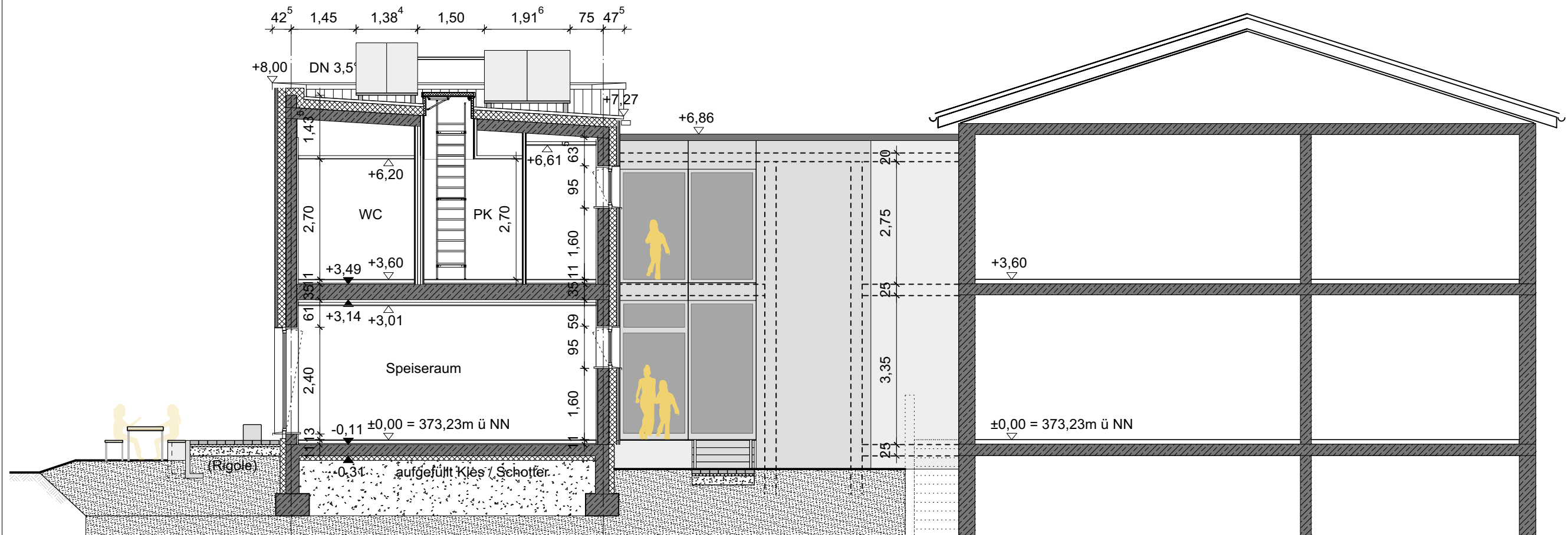

Legende:

OK fertiger Fußboden	OK Rohboden
OKRB	OKFF

Die Fensterkoten in den Schnitten beziehen sich von OK roher Brüstung (BRH) bis UK roher Sturz (UKST)

Sämtliche Tür-Sturzhöhen beziehen sich von OK fertig Fußboden (OKFF) bis UK rohe Decke

Materialien

Beton, bewehrt	Kalksandstein
Beton, unbewehrt	Kies
Dämmung	Mauerenwerk
Dämmung, trittfest	Mörtel
Erdreich	Naturstein
Frostschuttschicht	Rasen
Gitterrost	Sand
Glas	Sauberlaufmatte
Holz	Streckgitter

Bemerkungen:

Alle Maße sind am Bau zu prüfen. Maßstimmigkeiten sind sofort mit dem Architekten zu klären. Für die Einhaltung der Maße am Bau haftet allein der Auftragnehmer. Bei der Bauausführung sind die Planungen der Fachingenieure, sowie Angaben der Sonderfachleute zu beachten. Firmendetails und Ausführungszeichnungen gelten nur mit dem Genehmigungsvermerk des Architekten. Die Koordinierungspflicht des Auftragnehmers bleibt unberührt. Die Höhenkoten sind auf OKFF bezogen. Abweichungen sind entsprechend vermerkt. Der Auftragnehmer ist verpflichtet, Zeichnungen in technischer Hinsicht verantwortlich zu prüfen. Hierzu gehören auch die den Innenausbau betreffenden gültigen, vollständigen Pläne des Fachplaners. Unterschiede zwischen den Statikzeichnungen und den Architektenplänen sind unverzüglich dem Architekten anzuzeigen. Konstruktions- und fertigungstechnische Bedenken sind dem Architekten und der Bauleitung rechtzeitig vor Ausführungsbeginn schriftlich mitzuteilen und zu begründen.

Index	Datum	gez.	Art der Änderung

Projekt:

GEN

Grundschule Gerolfing
Erweiterung Nord
Mittagsbetreuung

Wolfsgartenstraße 2, 85049 Ingolstadt

Plan-Nr.: **GEN_ARC_E_SC_Q**

Planinhalt: **Querschnitt**

Stand: **20.10.2015** Index:

Erstellungsdatum:	01.07.2015
Gezeichnet:	mw
Maßstab:	1:100
Blattgröße:	A3

Bauherr:

Stadt Ingolstadt
Rathausplatz 2
85049 Ingolstadt
Referat VI

Planung:

ZOOMARCHITEKTEN
Marie-Curie-Str. 6
85055 Ingolstadt Tel.: 0841 9014-240
GEN@zoomarchitekten.de Fax: 0841 9014-242

HLS:

Team für Technik GmbH
Rebdorferstraße 1D
85072 Eichstätt Tel.: 08421 60722-40
eichstaett@tftgmbh.de

ELT:

Martin Selch Ingenieurbüro
Rohrenfelder Str. 45 b
86633 Neuburg Tel.: 08431 536721
info@b-ms.eu Fax: 08431 536684

TWP:

schittig + partner
Westliche Ringstrasse 48
85049 Ingolstadt Tel.: 0841 33985
info@schittig.com Fax: 0841 34285

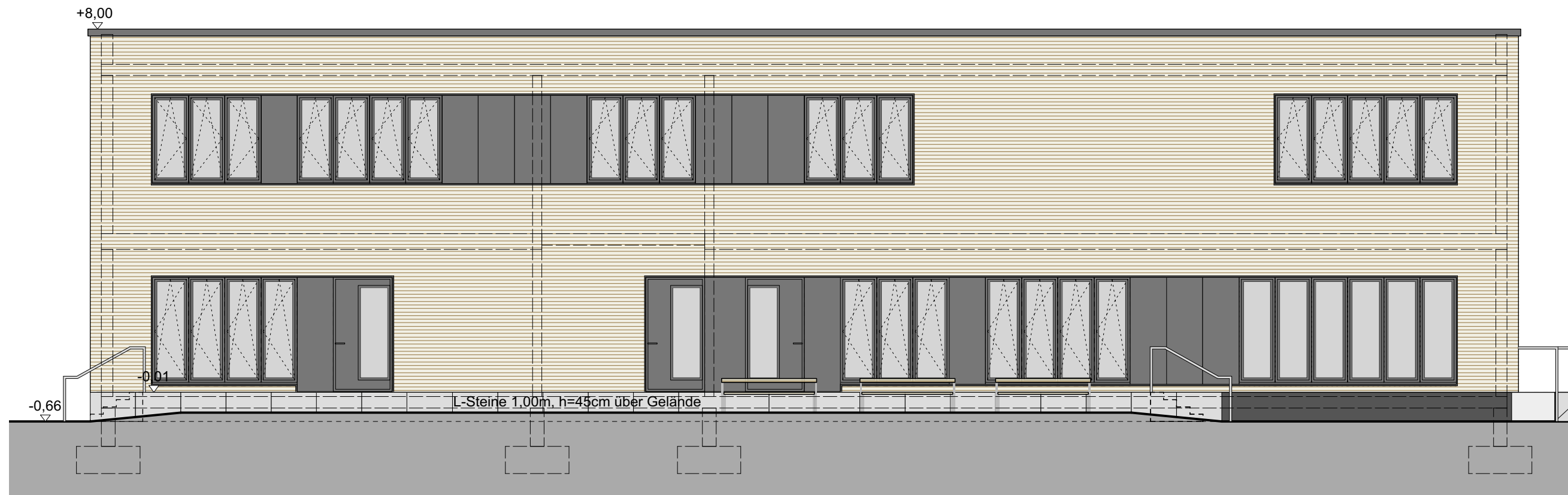

Ansicht Nord

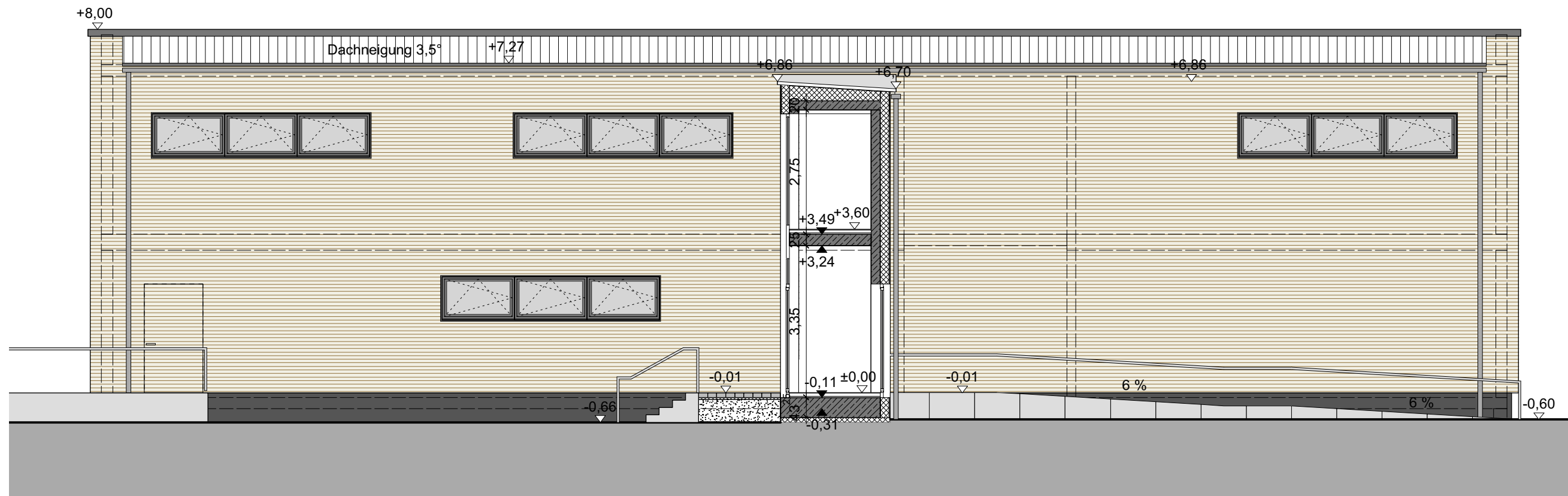

Ansicht Süd

Legende:

OK fertiger Fußboden	OK Rohboden
OKRB	OKFF

Die Fensterkoten in den Schnitten beziehen sich von OK roher Brüstung (BRH) bis UK roher Sturz (UKST)

Sämtliche Tür- Sturzhöhen beziehen sich von OK fertig Fußboden (OKFF) bis UK rohe Decke

Materialien

■ Beton, bewehrt	■ Kalksandstein
■ Beton, unbewehrt	■ Kies
■ Dämmung	■ Mauerwerk
■ Dämmung, trittfest	■ Mörtel
■ Erdreich	■ Naturstein
■ Frostschuttschicht	■ Rasen
■ Gitterrost	■ Sand
■ Glas	■ Sauberlaufmatte
■ Holz	■ Streckgitter

Bemerkungen:

Alle Maße sind am Bau zu prüfen. Maßstimmigkeiten sind sofort mit dem Architekten zu klären. Für die Einhaltung der Maße am Bau haftet allein der Auftragnehmer. Bei der Bauausführung sind die Planungen der Fachingenieure, sowie Angaben der Sonderfachleute zu beachten. Firmendetails und Ausführungszeichnungen gelten nur mit dem Genehmigungsvermerk des Architekten. Die Koordinierungspflicht des Auftragnehmers bleibt unberührt. Die Höhenkoten sind auf OKFF bezogen. Abweichungen sind entsprechend vermerkt. Der Auftragnehmer ist verpflichtet, Zeichnungen in technischer Hinsicht verantwortlich zu prüfen. Hierzu gehören auch die den Innenausbau betreffenden gültigen, vollständigen Pläne des Fachplaners. Unterschiede zwischen den Statikzeichnungen und den Architektenplänen sind unverzüglich dem Architekten anzuzeigen. Konstruktions- und fertigungstechnische Bedenken sind dem Architekten und der Bauleitung rechtzeitig vor Ausführungsbeginn schriftlich mitzuteilen und zu begründen.

Index	Datum	gez.	Art der Änderung

Projekt:
GEN
 Grundschule Gerolfing
 Erweiterung Nord
 Mittagsbetreuung
 Wolfsgartenstraße 2, 85049 Ingolstadt

Plan-Nr.: **GEN_ARC_E_AN N/S**

Planinhalt:
Ansicht Nord, Süd

Stand: **20.10.2015** Index:

Erstellungsdatum:	01.07.2015
Gezeichnet:	mw
Maßstab:	1:100
Blattgröße:	A3

Bauherr:
Stadt Ingolstadt
 Rathausplatz 2
 85049 Ingolstadt
 Referat VI

Planung:
ZOOMARCHITEKTEN
 Marie-Curie-Str. 6
 85055 Ingolstadt
 GEN@zoomarchitekten.de

Tel.: 0841 9014-240
 Fax: 0841 9014-242

HLS:
Team für Technik GmbH
 Rebdorferstraße 1D
 85072 Eichstätt
 eichstaett@ftgmbh.de

Tel.: 08421 60722-40

ELT:
Martin Selch Ingenieurbüro
 Rohrenfelder Str. 45 b
 86633 Neuburg
 info@ib-ms.eu

Tel.: 08431 536721
 Fax: 08431 536684

TWP:
schittig + partner
 Westliche Ringstrasse 48
 85049 Ingolstadt
 info@schittig.com

Tel.: 0841 33985
 Fax: 0841 34285

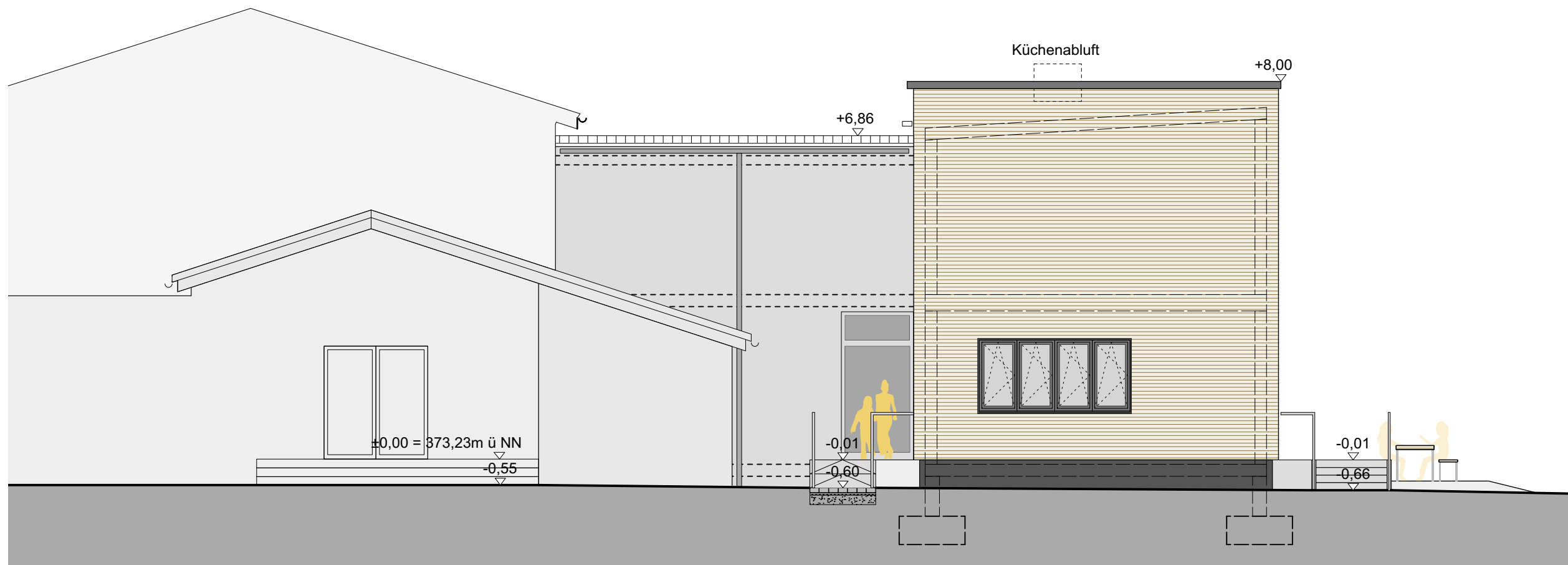

Ansicht Ost

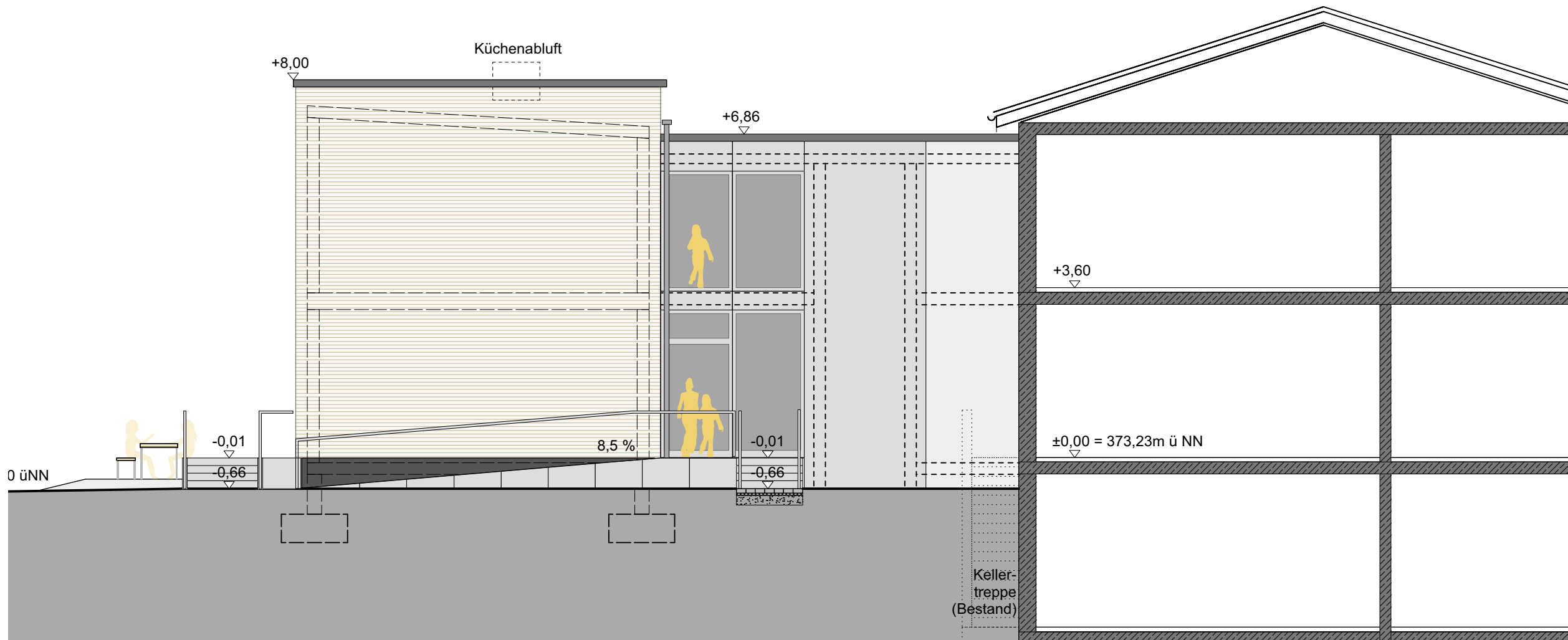

Ansicht West

Legende:

OK fertiger Fußboden	OK Rohboden
OKRB	OKFF

Die Fensterkoten in den Schnitten beziehen sich von OK roher Brüstung (BRH) bis UK roher Sturz (UKST)

Sämtliche Tür- Sturzhöhen beziehen sich von OK fertig Fußboden (OKFF) bis UK rohe Decke

Materialien

■ Beton, bewehrt	■ Kalksandstein
■ Beton, unbewehrt	■ Kies
■ Dämmung	■ Mauerwerk
■ Dämmung, trittfest	■ Mörtel
■ Erdreich	■ Naturstein
■ Frostschuttschicht	■ Rasen
■ Gitterrost	■ Sand
■ Glas	■ Sauberlaufmatte
■ Holz	■ Streckgitter

Bemerkungen:

Alle Maße sind am Bau zu prüfen. Maßstimmigkeiten sind sofort mit dem Architekten zu klären. Für die Einhaltung der Maße am Bau haftet allein der Auftragnehmer.

Bei der Bauausführung sind die Planungen der Fachingenieure, sowie Angaben der Sonderfachleute zu beachten.

Firmendetails und Ausführungszeichnungen gelten nur mit dem Genehmigungsvermerk des Architekten.

Die Koordinierungspflicht des Auftragnehmers bleibt unberührt.

Die Höhenkoten sind auf OKFF bezogen. Abweichungen sind entsprechend vermerkt.

Der Auftragnehmer ist verpflichtet, Zeichnungen in technischer Hinsicht verantwortlich zu prüfen. Hierzu gehören auch die den Innenausbau betreffenden gültigen, vollständigen Pläne des Fachplaners.

Unterschiede zwischen den Statikzeichnungen und den Architektenplänen sind unverzüglich dem Architekten anzuzeigen.

Konstruktions- und fertigungstechnische Bedenken sind dem Architekten und der Bauleitung rechtzeitig vor Ausführungsbeginn schriftlich mitzuteilen und zu begründen.

Index	Datum	gez.	Art der Änderung

Projekt:
GEN
 Grundschule Gerolfing
 Erweiterung Nord
 Mittagsbetreuung
 Wolfsgartenstraße 2, 85049 Ingolstadt

Plan-Nr.: **GEN_ARC_E_AN O/W**

Planinhalt:
Ansicht Ost, West

Stand: **20.10.2015** Index:

Erstellungsdatum:	01.07.2015
Gezeichnet:	mw
Maßstab:	1:100
Blattgröße:	A3

Bauherr:
Stadt Ingolstadt
 Rathausplatz 2
 85049 Ingolstadt
 Referat VI

Planung:
ZOOMARCHITEKTEN
 Marie-Curie-Str. 6
 85055 Ingolstadt Tel.: 0841 9014-240
 GEN@zoomarchitekten.de Fax: 0841 9014-242

HLS:
Team für Technik GmbH
 Rebdorferstraße 1D
 85072 Eichstätt Tel.: 08421 60722-40
 eichstaett@tftgmbh.de

ELT:
Martin Selch Ingenieurbüro
 Rohrenfelder Str. 45 b
 86633 Neuburg Tel.: 08431 536721
 info@ib-ms.eu Fax: 08431 536684

TWP:
schittig + partner
 Westliche Ringstrasse 48
 85049 Ingolstadt Tel.: 0841 33985
 info@schittig.com Fax: 0841 34285

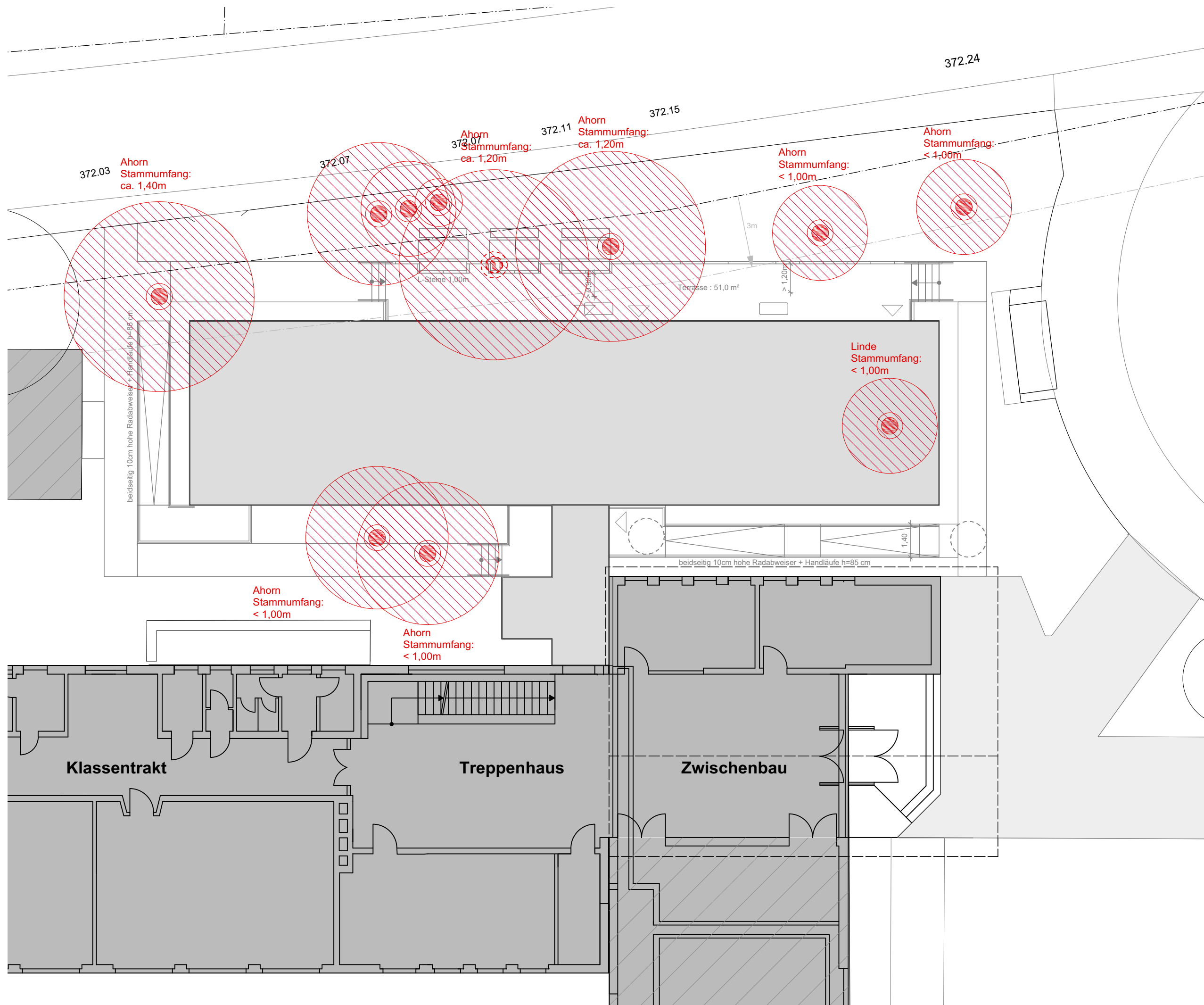

Legende:

OK fertiger Fußboden
 OK Rohboden
 OKRB OKFF

Die Fensterkoten in den Schnitten beziehen sich von OK roher Brüstung (BRH) bis UK roher Sturz (UKST)

Sämtliche Tür- Sturzhöhen beziehen sich von OK fertig Fußboden (OKFF) bis UK rohe Decke

Materialien

☐ Beton, bewehrt	☐ Kalksandstein
☐ Beton, unbewehrt	☐ Kies
☐ Dämmung	☐ Mauerwerk
☐ Dämmung, trittfest	☐ Mörtel
☐ Erdreich	☐ Naturstein
☐ Frostschutzschicht	☐ Rasen
☐ Gitterrost	☐ Sand
☐ Glas	☐ Sauberlaufmatte
☐ Holz	☐ Streckgitter

Bemerkungen:

Alle Maße sind am Bau zu prüfen. Maßstimmigkeiten sind sofort mit dem Architekten zu klären. Für die Einhaltung der Maße am Bau haftet allein der Auftragnehmer.

Bei der Bauausführung sind die Planungen der Fachingenieure, sowie Angaben der Sonderfachleute zu beachten.

Firmdetails und Ausführungszeichnungen gelten nur mit dem Genehmigungsvermerk des Architekten.

Die Koordinierungspflicht des Auftragnehmers bleibt unberührt.

Die Höhenkoten sind auf OKFF bezogen. Abweichungen sind entsprechend vermerkt.

Der Auftragnehmer ist verpflichtet, Zeichnungen in technischer Hinsicht verantwortlich zu prüfen. Hierzu gehören auch die den Innenausbau betreffenden gültigen, vollständigen Pläne des Fachplaners.

Unterschiede zwischen den Statikzeichnungen und den Architektenplänen sind unverzüglich dem Architekten anzuzeigen.

Konstruktions- und fertigungstechnische Bedenken sind dem Architekten und der Bauleitung rechtzeitig vor Ausführungsbeginn schriftlich mitzuteilen und zu begründen.

Index	Datum	gez.	Art der Änderung

Projekt:
GEN
 Grundschule Gerolfing
 Erweiterung Nord
 Mittagsbetreuung

Wolfgangstraße 2, 85049 Ingolstadt

Plan-Nr.: **GEN_ARC_E_BF**

Planinhalt: **Baumfällung**

Stand: **20.10.2015** Index:

Erstellungsdatum:	01.07.2015
Gezeichnet:	mw
Maßstab:	1:150
Blattgröße:	A3

Bauherr:
Stadt Ingolstadt
 Rathausplatz 2
 85049 Ingolstadt
 Referat VI

Planung:
ZOOMARCHITEKTEN
 Marie-Curie-Str. 6
 85055 Ingolstadt Tel.: 0841 9014-240
 GEN@zoomarchitekten.de Fax: 0841 9014-242

HLS:
Team für Technik GmbH
 Rebdorferstraße 1D
 85072 Eichstätt Tel.: 08421 60722-40
 eichstaett@tftgmbh.de

ELT:
Martin Selch Ingenieurbüro
 Rohrenfelder Str. 45 b
 86633 Neuburg Tel.: 08431 536721
 info@b-ms.eu Fax: 08431 536684

TWP:
schittig + partner
 Westliche Ringstrasse 48
 85049 Ingolstadt Tel.: 0841 33985
 info@schittig.com Fax: 0841 34285

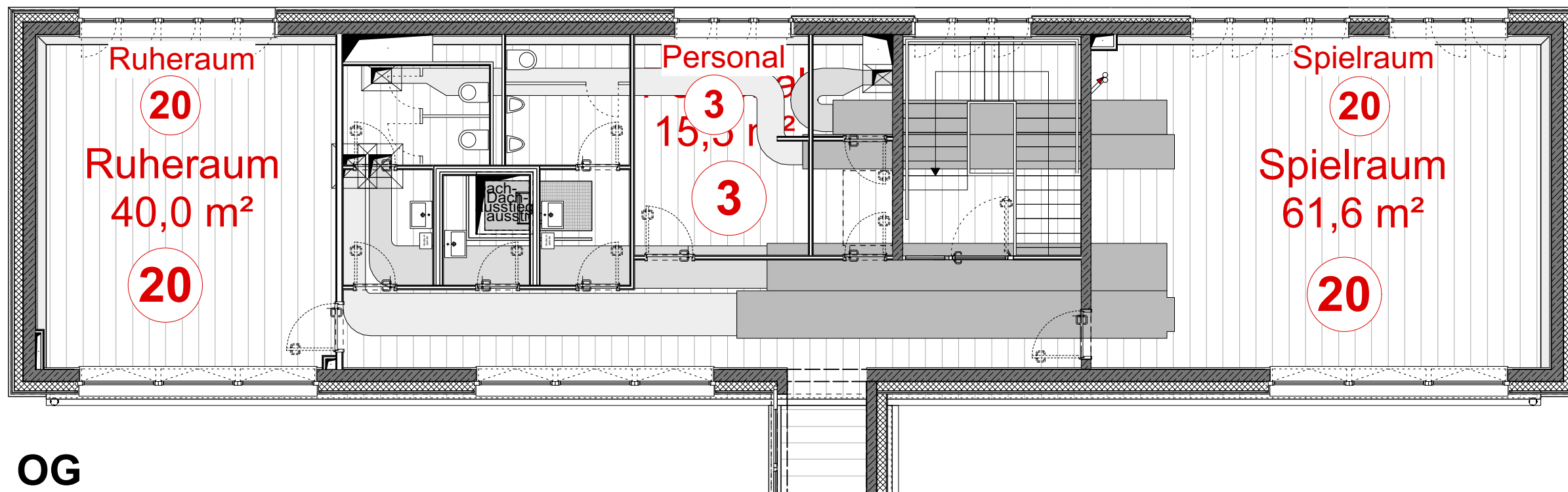

OG

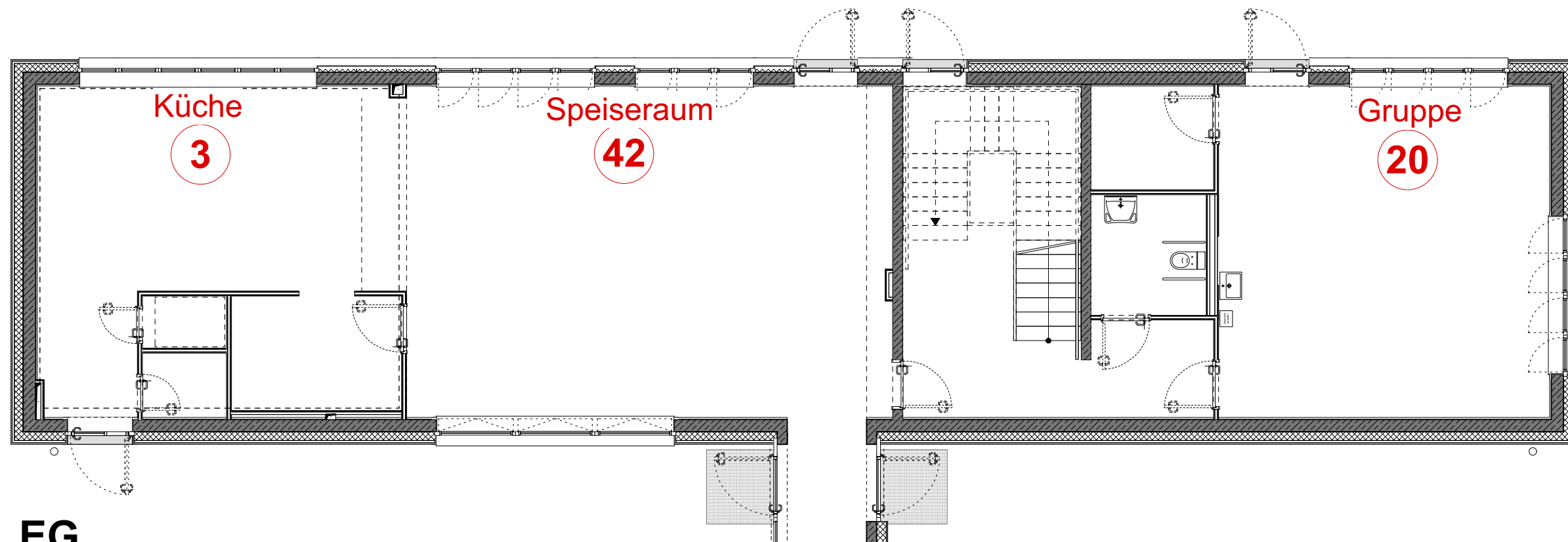

EG

Legende:

OK fertiger Fußboden
OK Rohboden

OKRB OKFF

Die Fensterkoten in den Schnitten beziehen sich von OK roher Brüstung (BRH) bis UK roher Sturz (UKST)

Sämtliche Tür- Sturzhöhen beziehen sich von OK fertig Fußboden (OKFF) bis UK rohe Decke

Materialien

■ Beton, bewehrt	■ Kalksandstein
■ Beton, unbewehrt	■ Kies
■ Dämmung, trittfest	■ Mauerwerk
■ Erdreich	■ Mörtel
■ Frostschutzschicht	■ Naturstein
■ Gitterrost	■ Rasen
■ Glas	■ Sand
■ Holz	■ Sauberlaufmatte
	■ Streckgitter

Bemerkungen:

Alle Maße sind am Bau zu prüfen. Maßstimmigkeiten sind sofort mit dem Architekten zu klären. Für die Einhaltung der Maße am Bau haftet allein der Auftragnehmer. Bei der Bauausführung sind die Planungen der Fachingenieure, sowie Angaben der Sonderfachleute zu beachten. Firmendetails und Ausführungszeichnungen gelten nur mit dem Genehmigungsvermerk des Architekten. Die Koordinierungspflicht des Auftragnehmers bleibt unberührt. Die Höhenkoten sind auf OKFF bezogen. Abweichungen sind entsprechend vermerkt. Der Auftragnehmer ist verpflichtet, Zeichnungen in technischer Hinsicht verantwortlich zu prüfen. Hierzu gehören auch die den Innenausbau betreffenden gültigen, vollständigen Pläne des Fachplaners. Unterschiede zwischen den Statikzeichnungen und den Architektenplänen sind unverzüglich dem Architekten anzuzeigen. Konstruktions- und fertigungstechnische Bedenken sind dem Architekten und der Bauleitung rechtzeitig vor Ausführungsbeginn schriftlich mitzuteilen und zu begründen.

Index	Datum	gez.	Art der Änderung

Projekt:

GEN

Grundschule Gerolfing
Erweiterung Nord
Mittagsbetreuung

Wolfsgartenstraße 2, 85049 Ingolstadt

Plan-Nr.: **GEN_ARC_E_PZ**

Planinhalt: **Personenzahl**

Stand: **20.10.2015** Index:

Erstellungsdatum:	01.07.2015
Gezeichnet:	mw
Maßstab:	1:100
Blattgröße:	A3

Bauherr:

Stadt Ingolstadt
Rathausplatz 2
85049 Ingolstadt
Referat VI

Planung:

ZOOMARCHITEKTEN
Marie-Curie-Str. 6
85055 Ingolstadt
GEN@zoomarchitekten.de

Tel.: 0841 9014-240
Fax: 0841 9014-242

HLS:

Team für Technik GmbH
Rebdorferstraße 1D
85072 Eichstätt
eichstaett@tftgmbh.de

Tel.: 08421 60722-40

ELT:

Martin Selch Ingenieurbüro
Rohrenfelder Str. 45 b
86633 Neuburg
info@b-ms.eu

Tel.: 08431 536721
Fax: 08431 536684

TWP:

schittig + partner
Westliche Ringstrasse 48
85049 Ingolstadt
info@schittig.com

Tel.: 0841 33985
Fax: 0841 34285

