

**Bestand**

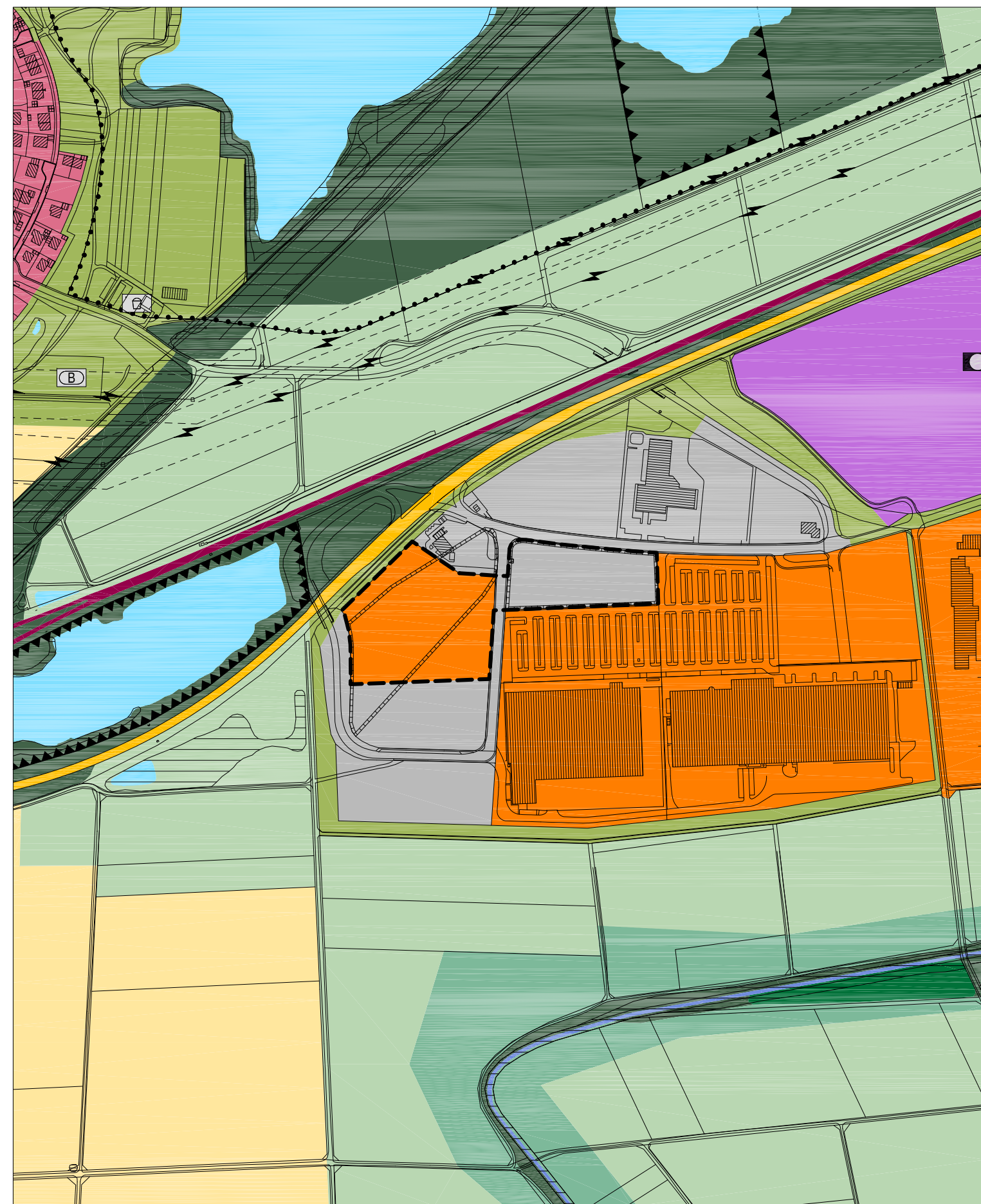

**Änderung**

- Sonderbauflächen mit Zweckbestimmung Einzelhandel
- Gewerbliche Baufläche
- Umgriff der Änderung
- Umgrenzung von Gesamtanlagen des Denkmalschutzes (nachrichtliche Übernahme)



**Stadt Ingolstadt**

## ÄNDERUNG DES FLÄCHENNUTZUNGSPLANES Feststellungsbeschluss

BEREICH: "Zuchering - Weiherfeld"

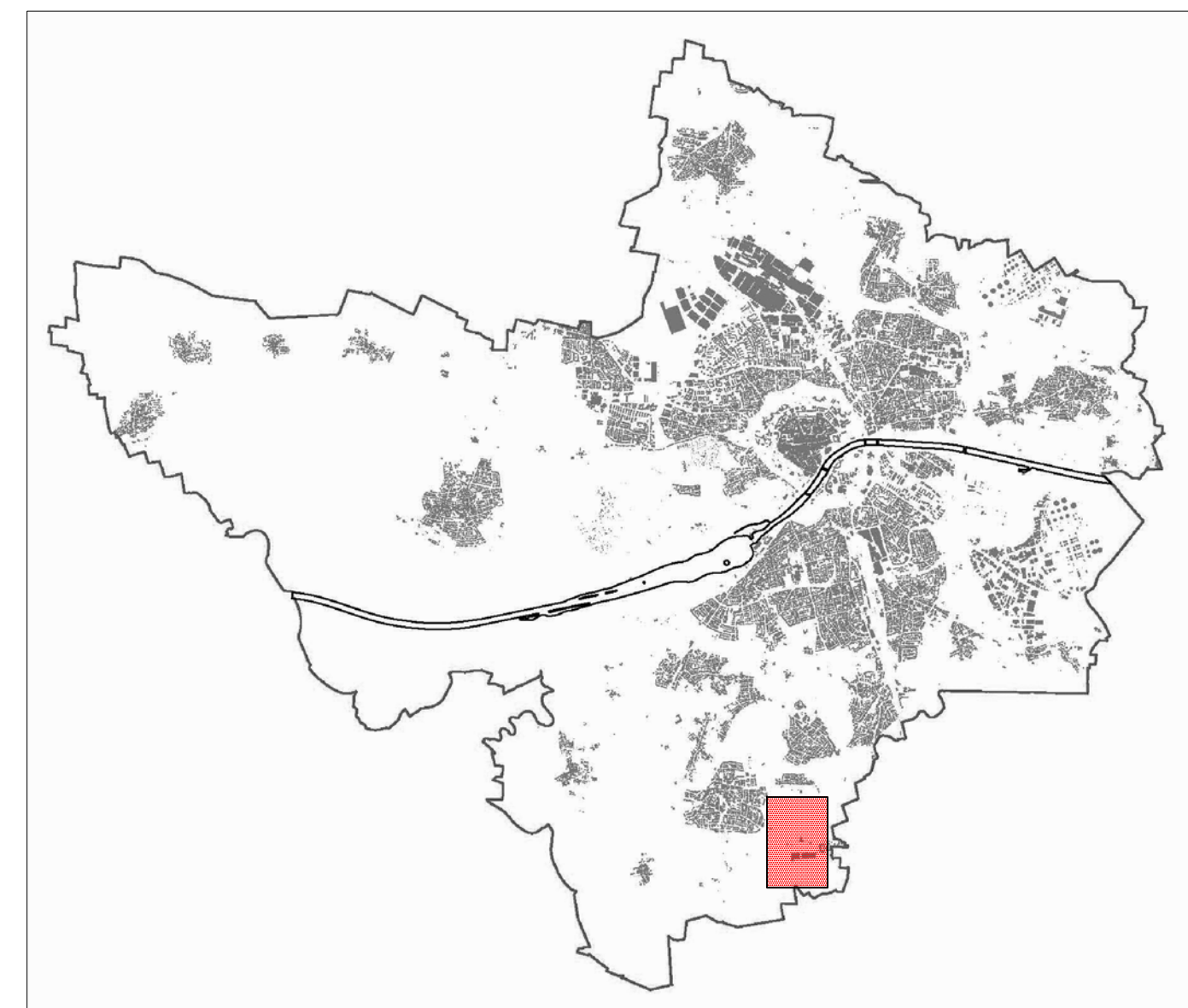

PLANVERFASSER	DATUM	GEZEICHNET	BEARBEITET	AMTSLEITER
STADTPLANUNGSAMT INGOLSTADT	28.04.2014	R.R.	R.G.	
	21.10.2014	R.R.	R.G.	
	10.09.2015	R.R.	R.G.	