

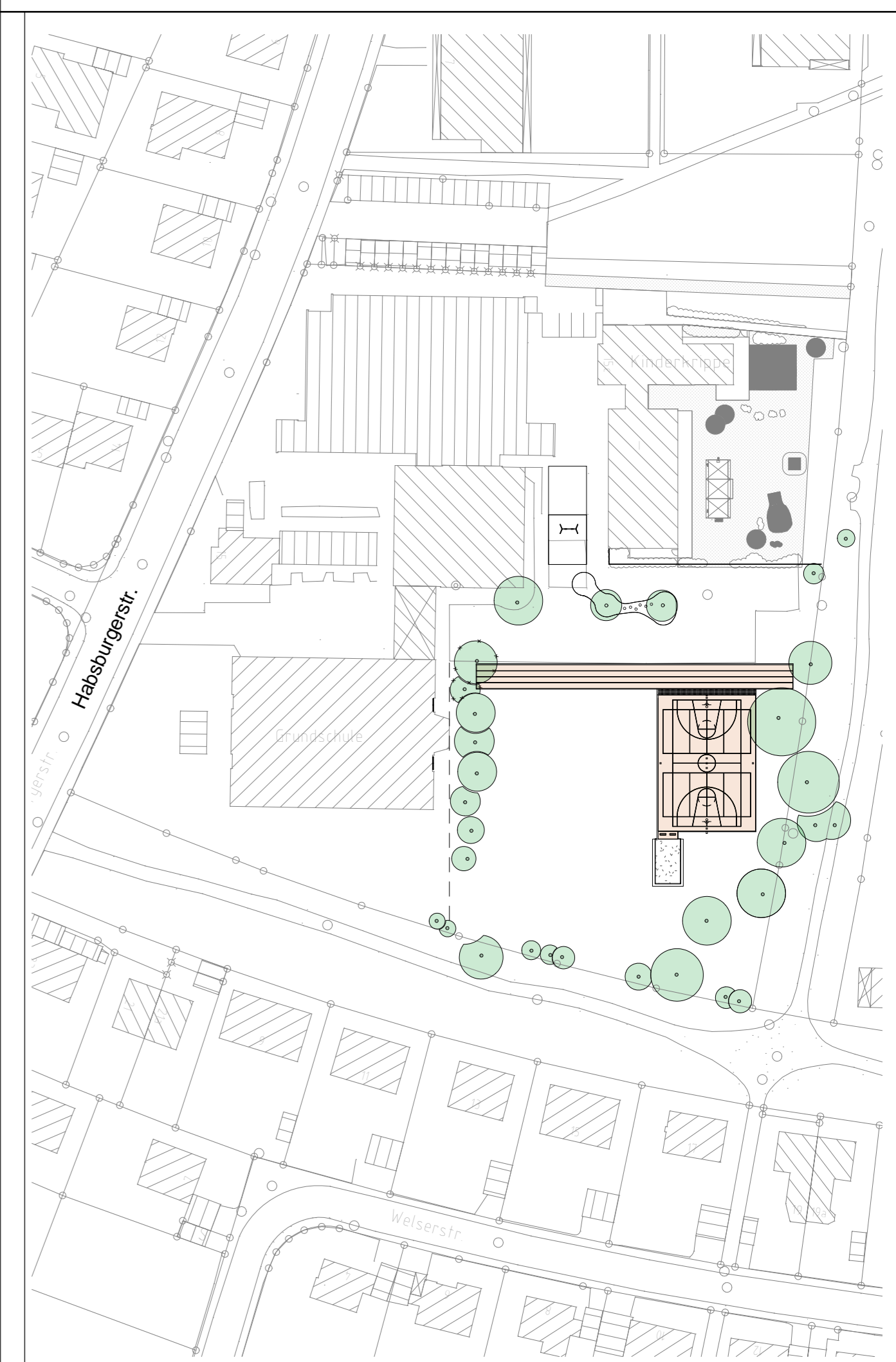

Lageplan 1/200

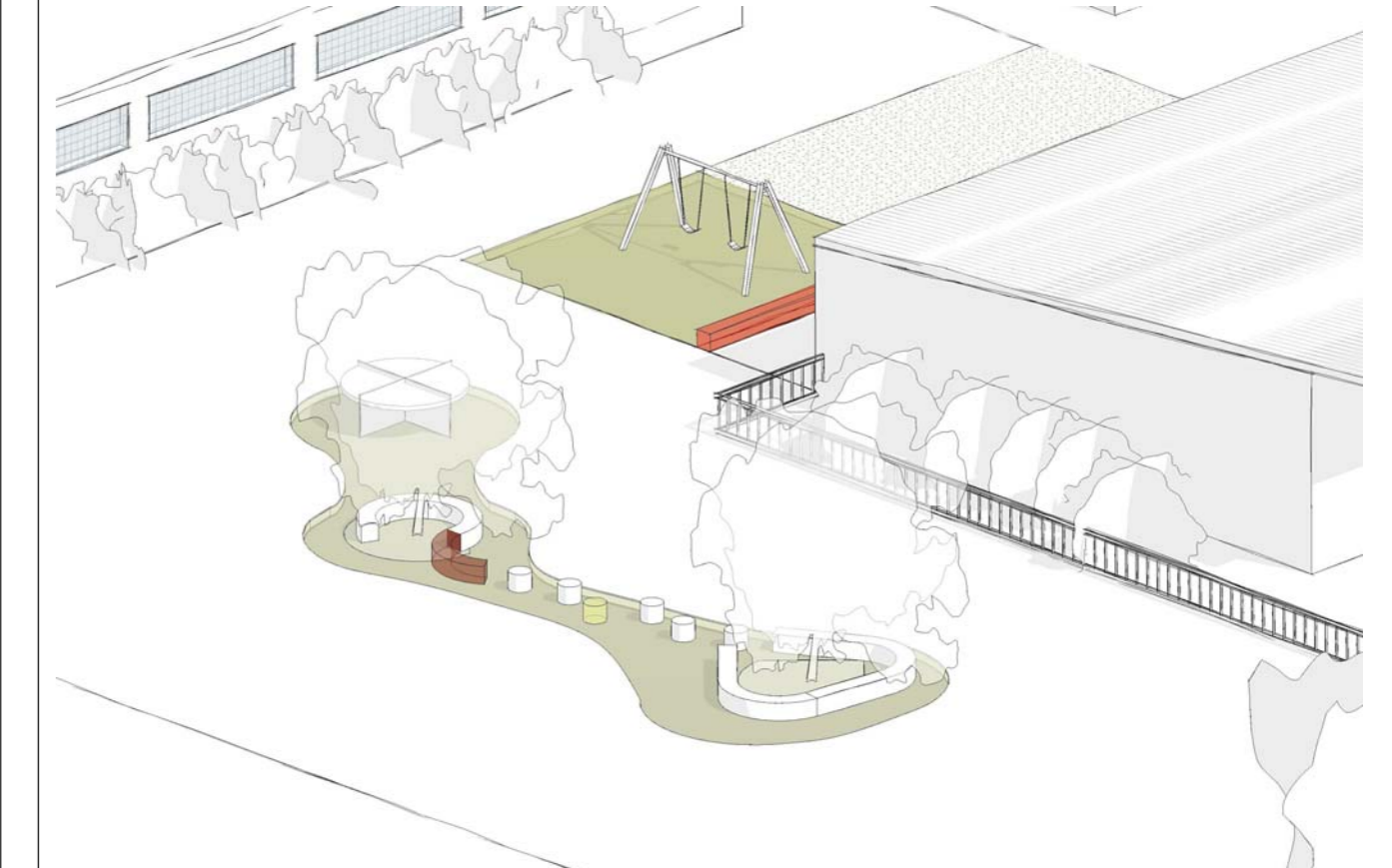

Lageplan 1/1000



Axometrie Gestaltung Pausenhof

Index	Datum	Änderung	Ausgegeben von

Projekt **Neubau Sportanlage /Pausenhof Haunwöhr**  
 Habsburgerstr. 15, 85051 Ingolstadt

Bauherr **HBA Ingolstadt, Spitalstr. 3, 85049 Ingolstadt**

Plan Entwurf Grundriss, Lageplan, Axometrie

Planverfasser <b>architekturbüro raum-modul</b> unterer-graben 34 85051 Ingolstadt fon 0841-3707794 fax 0841-3707795 info@raum-modul.de	Datum	14.01.2014	Projektnummer <b>bv 344</b>
	Gezeichnet	Dom	
	Geprüft	SK	Plannummer <b>E 01</b>
	Maßstab	1:200	