

Legende:

3.55 3.43	OK fertiger Fußboden OK Rohboden
--------------	-------------------------------------

Die Fensterhöhen in den Schnittten beziehen sich von OK oder Blöschung (BR) bis UK ohne Bauz (JKST).
Sämtliche Tür-Schwellen beziehen sich von OK fertig Fußboden (OKFF) bis UK rohe Decke.

Raumstempel Grundriss	Nr. Raumname
Türnummern	Fensternummern
Detailnummern	FF 021

Abkürzungen	Materialien
LRH: Lichte Raumböhrer	Beton, bewehrt
OKFF: Oberkante Fertigfußboden	Beton, unbewehrt
OKREB: Oberkante Rohfußboden	Dämmung
UK: Unterkante	Dämmung, Isolier
OK: Oberkante	Erdreich
RBR: Rohbohrung von OKFF	Frischschotter
FFB: Fertigfußboden	Gipsmörtel
ST: Strohfangstrebe Rohbau	Glas
213.5: Türschwelle von OKFF	Holz
SBF: schwimmender Estrich, Bodenfliesen im Dämmbett	Kalksandstein
SP: schwimmender Estrich, Stabparkett	Kies
IP: schwimmender Estrich, Industriparkett	Mauerwerk
W: schwimmender Estrich, Versätkeln im Dämmbett	Mörtel
WU: WU-Beton geglättet	Naturstein
BS: Beton angeschlossen, weiß gestrichen	Rasen
PF: mineralischer Feinsputz, Fliesenstapel	Sand
P: mineralischer Feinsputz, weiß gestrichen	Sauberlaufmatte
OK: OK-Wand, gepoacht, weiß gestrichen	Stoßfuge
WI: Wandfliesen im Dämmbett	
NS: Außenputz, ker. Innenputz, weiß gestrichen	
RR: Regenrinne	
FR: Fallrohr	
DD: Deckendurchbruch	
WU: Wanddurchbruch	
WS: Wandstift	
FA: Fußbodenaussparung	

Bemerkungen:

- Alle Maße sind am Bau zu prüfen. Maßunrichtigkeiten sind sofort mit dem Architekten zu klären.
- Für die Einhaltung der Maße am Bau haftet allein der Auftragnehmer.
- Bei der Bauausführung sind die Planungen der Fachgenossenschaft sowie Angaben der Sonderdrucke zu beachten.
- Firmenstempel und Ausführungszuschriften gelten nur mit dem Genehmigungsstempel des Architekten.
- Die Koordinierungspflicht des Auftragnehmers bleibt unberührt.
- Die Höhenkoten sind auf OKFF bezogen. Abweichungen sind entsprechend zu vermerken.
- Der Auftraggeber ist verpflichtet, Zeichnungen in technischer Hinsicht verlässlich zu prüfen. Hierzu gehören auch die den Innenausbau betreffenden gültigen, vollständigen Pläne des Fachplaners.
- Unterschiede zwischen den Statikzeichnungen und den Architektzeichnungen sind unverzüglich dem Architekten anzuzeigen.
- Konstruktions- und Fertigungszeichnungen sind dem Architekten und der Bauleitung rechtzeitig vor Ausführungsbeginn schriftlich mitzulegen und zu begründen.

Index	Datum	gez.	Art der Änderung

Projekt: **BSS Ballspielhalle Stollstraße**
Stollstraße 2
Ingolstadt 85053

Plan-Nr.: **BSS_ARC_E_GR 00**
Planinhalt: **Grundriss Erdgeschoss**
Stand: **23.10.2014** Index:

Entstellungsdatum: 20.10.2014
Gezeichnet: mw
Maßstab: 1:50
Blattgröße: 600 x 1200

Bauherr: **Stadt Ingolstadt**
Rathausplatz 2
85049 Ingolstadt
Referat VI

vertreten durch das
Hochbaumteam Ingolstadt
Spitalstraße 3
85049 Ingolstadt

ARC: ZOOMARCHITECTEN Marie-Curie-Str. 6 85055 Ingolstadt Tel: 0841 9514-240 Fax: 0841 9014-242 ring@zoomarchitekten.de	HLS: Schell Schläpfl Ingenieure Lindenweg 16 85134 Stammham Tel: 08405 9253-0 Fax: 08405 9253-33 planung@bscholl.de
ELT: Arzenheimer Elektrotechnik Blumenberger Str. 47 85072 Eichstätt Tel: 08421 93779-0 Fax: 08421 93779-10 mail@arzenheimer.de	TWP: Muck Ingenieure Maria Ward Straße 9 85051 Ingolstadt Tel: 0841 973 59 59 Fax: 0841 973 59 73 ingolstadt@muck-ingenieure.de

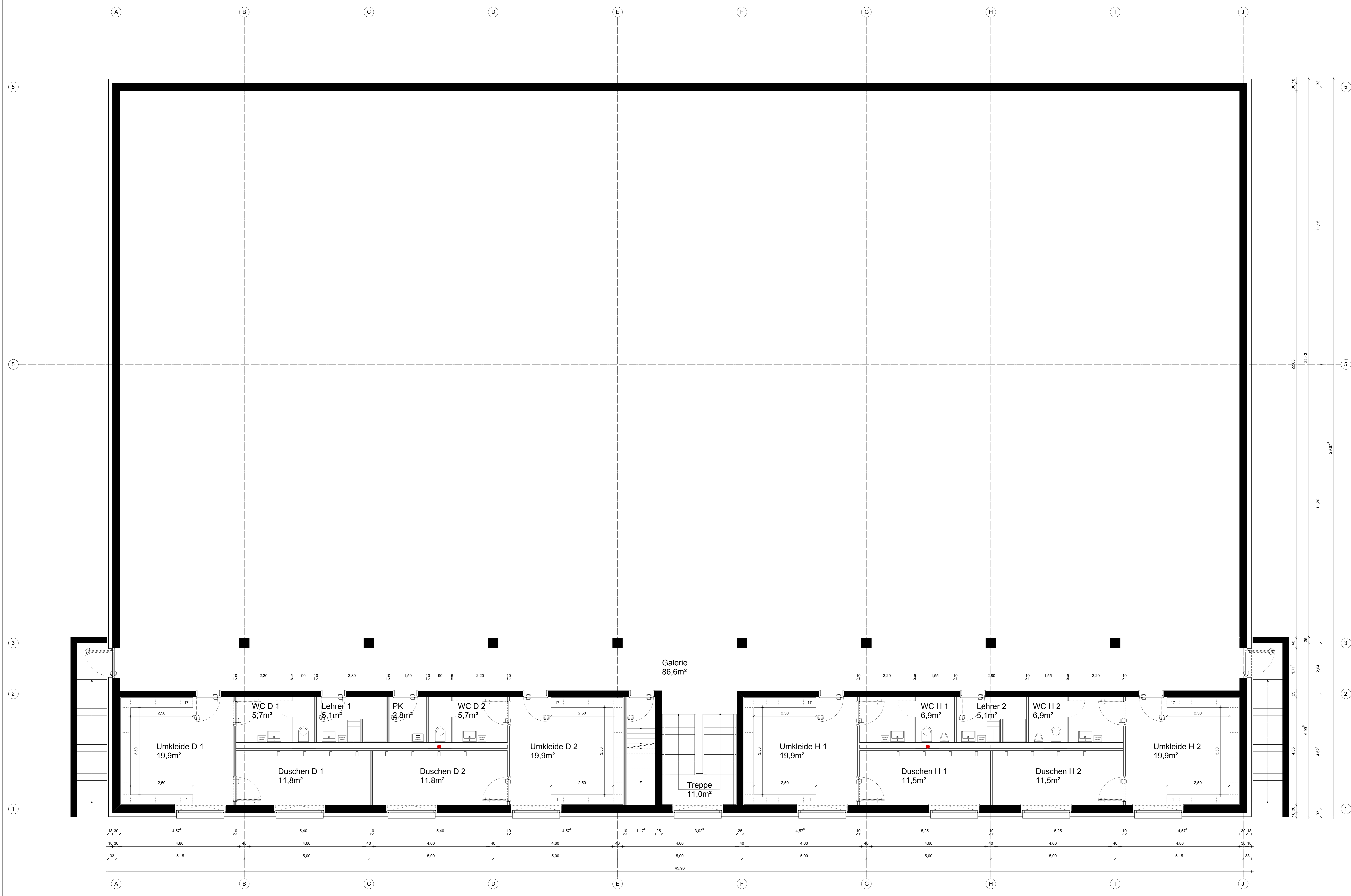

Legende:

OKFB	OK fertiger Fußboden	3.55	OK fertiger Fußboden
OKRB	OK Rohboden	3.43	OK Rohboden

Die Fensterhöhen in den Schichten beziehen sich von OK oder Estrich (BR) bis UK rohe Bauz (JKST).
Sämtliche Tür-Schwellhöhen beziehen sich von OK fertig Fußboden (OKFF) bis UK rohe Decke.

Raumstempel Grundriss	Nr. Raumname
Türnummern	Fensternummern
Detailnummern	FF 021

Abkürzungen	Materialien
LRH: Lichte Raumbötte	Beton, bewehrt
OKFF: Oberkante Fertigfußboden	Beton, unbewehrt
OKRB: Oberkante Rohfußboden	Dämmung
UK: Unterkante	Dämmung, Hilti
OK: Oberkante	Estrich
RRB: Rohbauwand von OKFF	Frostschutzschicht
FFB: Fertigfußboden	Gipsmörtel
TR: Trennlage	Glas
213.5: Trennlage von OKFF	Holz
SW: schwimmender Estrich, Bodenfliesen im Dünnebett	Kalksandstein
SP: schwimmender Estrich, Stabparkett	Kies
IP: schwimmender Estrich, Industriparkett	Mauerwerk
W: schwimmender Estrich, Versetzen im Dünnebett	Mörtel
WU: WU-Beton geglättet	Naturstein
BS: Beton angeschlossen, weiß gestrichen	Rasen
PF: mineralischer Feinsputz, Fliesenstapel	Sand
P: mineralischer Feinsputz, weiß gestrichen	Saubaufmalte
OK: OK-Wand, gepocheht, weiß gestrichen	Stoßfugen
WI: Wandfliesen im Dünnebett	
KS: Kalksandstein, keram. Innenputz, weiß gestrichen	
RR: Regenrinne	
FR: Fallrohr	
DD: Deckendurchbruch	
WD: Wanddurchbruch	
WS: Wandstift	
FA: Fußbodenaussparung	

Bemerkungen:

- Alle Maße sind am Bau zu prüfen. Maßunrichtigkeiten sind sofort mit dem Architekten zu klären.
- Für die Einhaltung der Maße am Bau haftet allein der Auftragnehmer.
- Bei der Bauausführung sind die Pläne der Fachplanung sowie Angaben der Sonderdrucke zu beachten.
- Für die Ausführung der Pläne sind die Fachzeichnungen des Architekten zu beachten.
- Die Höhenkoten sind auf OKFF bezogen. Abweichungen sind entsprechend zu prüfen. Hierzu gehören auch die den Innenausbau betreffenden gültigen, vollständigen Pläne des Fachplaners.
- Unterschiede zwischen den Statikzeichnungen und den Architektzeichnungen sind unverzüglich dem Architekten anzuzeigen.
- Konstruktions- und fertigungstechnische Bedenken sind dem Architekten und der Bauleitung rechtzeitig vor Ausführungsbeginn schriftlich mitzuteilen und zu begründen.

Index	Datum	gez.	Art der Änderung

Projekt: BSS Ballspielhalle Stollstraße
Stollstraße 2
Ingolstadt 85053

Plan-Nr.: BSS_ARC_E_GR 01

Planinhalt: Grundriss 1. Obergeschoss

Stand: 23.10.2014

Index:

Entstellungsdatum: 20.10.2014
Gezeichnet: mw
Maßstab: 1:50
Blattgröße: 600 x 1200

Bauherr: Stadt Ingolstadt
Rathausplatz 2
85049 Ingolstadt
Referat VI

vertreten durch das
Hochbaumamt Ingolstadt
Spitalstraße 3
85049 Ingolstadt

Projektleiter HBA:
Herr Gerhard Höfner

Tel.: 0841 305-2176
Fax: 0841 305-2166
gerhard.hoefner@ingolstadt.de

ARC: ZOOMARCHITEKTEN
Marie-Curie-Str. 6
85055 Ingolstadt

Tel.: 0841 9514-240
Fax: 0841 9014-242
ring@zoomarchitekten.de

HLS: Schell Schläpfer Ingenieure
Lindenweg 16
85134 Stammham

Tel.: 08405 9253-0
Fax: 08405 9253-33
planung@bscholl.de

ELT: Arzenheimer Elektrotechnik
Blumenberger Str. 47
85072 Eichstätt

Tel.: 08421 93779-0
Fax: 08421 93779-10
mail@arzenheimer.de

TWP: Muck Ingenieure
Maria Ward Straße 9
85051 Ingolstadt

Tel.: 0841 973 59 59
Fax: 0841 973 59 73
ingolstadt@muck-ingenieure.de

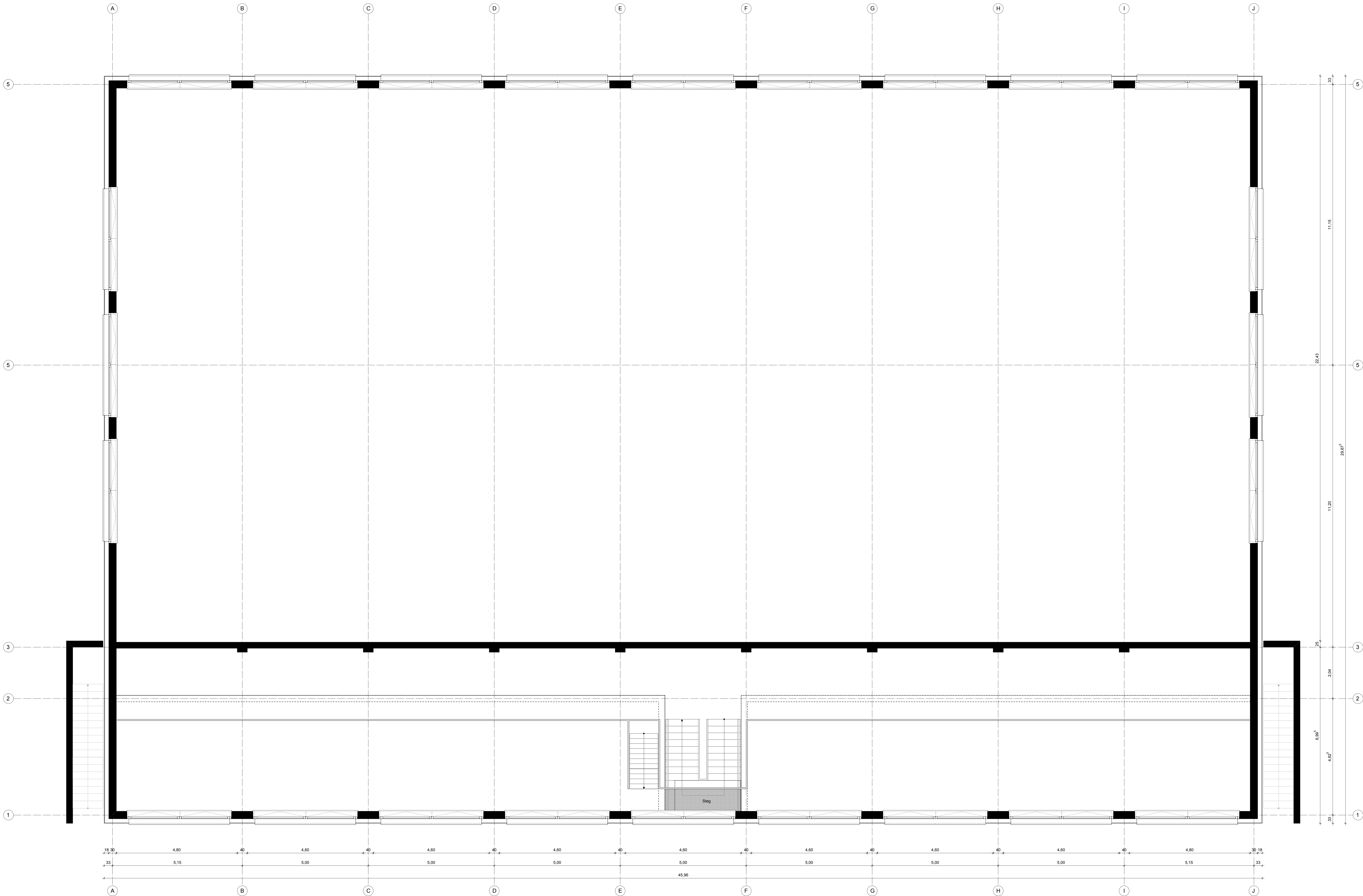

Legende:
 3,55 OK fertiger Fußboden
 3,43 OK Rohboden
 3,22

Die Fensterkanten in den Schnittzeichnungen beziehen sich von OK oder Brüstung (BR) bis UK rohe Bauteile (RKST).
 Sämtliche Tür- und Fensterrahmen beziehen sich von OK fertig Fußboden (OKFF) bis UK rohe Decke.

Raumstempel Grundrisse
 Nr. Raumname
 Türnummern
 Fensternummern
 Detailnummern

Abkürzungen	Materialien
L RH Lichte Raumbühne	Beton, bewehrt
OKFF Oberkante Fertigfußboden	Beton, unbewehrt
OKRB Oberkante Rohfußboden	Dämmung
UK Unterkante	Dämmung, Hohlblech
OK Oberkante	Entreich
RRB Rohbrüstung von OKFF	Frostschutzschicht
FFB Fertigfußboden	Gitterrost
ST Trittschalldämmung	Glas
213.5 Tümpchen von OKFF	Holz
SB schwimmender Estrich, Bodenfliesen im Dämmbett	Kalksandstein
SP schwimmender Estrich, Stabparkett	Kies
IP schwimmender Estrich, Industriparkett	Mauerwerk
WW Beton angeschlossen, weiß gestrichen	Mörtel
W mineralischer Innenputz, Fliesenestrich	Naturstein
PF mineralischer Innenputz, Fliesenestrich	Rasen
P OK mineralischer Innenputz, weiß gestrichen	Sand
OK OK-Wand, gepocheht, weiß gestrichen	Sauberlaufmatte
WI Wandfliesen im Dämmbett	Stoßdichtung
WS Wandfliesen, keram. Innenputz, weiß gestrichen	
RR Regenrinne	
FR Fallrohr	
DD Deckendurchbruch	
WD Wanddurchbruch	
WS Wandstift	
FA Fußbodenaussparung	

Bemerkungen:

- Alle Maße sind am Bau zu prüfen. Maßstimmigkeiten sind sofort mit dem Architekten zu klären.
- Für die Einhaltung der Maße am Bau haftet allein der Auftragnehmer.
- Bei der Bauausführung sind die Planungen der Fachgenossenschaft sowie Angaben der Sonderdrucke zu beachten.
- Firmenstempel und Ausführungszusatzungen gelten nur mit dem Genehmigungsmerkmal des Architekten.
- Die Koordinierungspflicht des Auftragnehmers bleibt unberührt.
- Die Höhenkoten sind auf OKFF bezogen. Abweichungen sind entsprechend zu vermerken.
- Der Auftragnehmer ist verpflichtet, Zeichnungen in technischer Hinsicht vorab zu prüfen. Hierzu gehören auch die den Innenausbau betreffenden gültigen, vollständigen Pläne des Fachplaners.
- Unterschiede zwischen den Statikzeichnungen und den Architektzeichnungen sind unverzüglich dem Architekten anzuzeigen.
- Konstruktions- und fertigungstechnische Bedenken sind dem Architekten und der Bauleitung rechtzeitig vor Ausführungsbeginn schriftlich mitzuteilen und zu begründen.

Index	Datum	gez.	Art der Änderung

Projekt:
BSS Ballspielhalle Stollstraße
 Stollstraße 2
 Ingolstadt 85053

Plan-Nr.:
BSS_ARC_E_GR 02

Planninhalt:
Grundriss 2. Obergeschoss

Stand:
23.10.2014

Index:

Erstellungsdatum:
 20.10.2014

Gezeichnet:
 mw

Maßstab:
 1:50

Blattgröße:
 600 x 1200

Bauherr:
Stadt Ingolstadt
 Rathausplatz 2
 85049 Ingolstadt
 Referat VI

vertreten durch das
Hochbaum Ingolstadt
 Spitalstraße 3
 85049 Ingolstadt

Projektleiter HBA:
 Herr Gerhard Höfner

Tel.: 0841 305-2176
 Fax: 0841 305-2166
 gerhard.hoefner@ingolstadt.de

ARC: ZOOMARCHITEKTEN
 Marie-Curie-Str. 10
 85055 Ingolstadt

Tel.: 0841 9514-240
 Fax: 0841 9014-242
 rmg@zoomarchitekten.de

HLS: Schell Schläpfl Ingenieure
 Lindenweg 16
 85134 Stammham

Tel.: 08405 9253-0
 Fax: 08405 9253-33
 planung@bscholl.de

ELT: Arzenheimer Elektrotechnik
 Blumenberger Str. 47
 85072 Eichstätt

Tel.: 08421 93779-0
 Fax: 08421 93779-10
 mail@arzenheimer.de

TWP: Muck Ingenieure
 Maria Ward Straße 9
 85051 Ingolstadt

Tel.: 0841 973 59 69
 Fax: 0841 973 59 73
 ingolstadt@muck-ingenieure.de

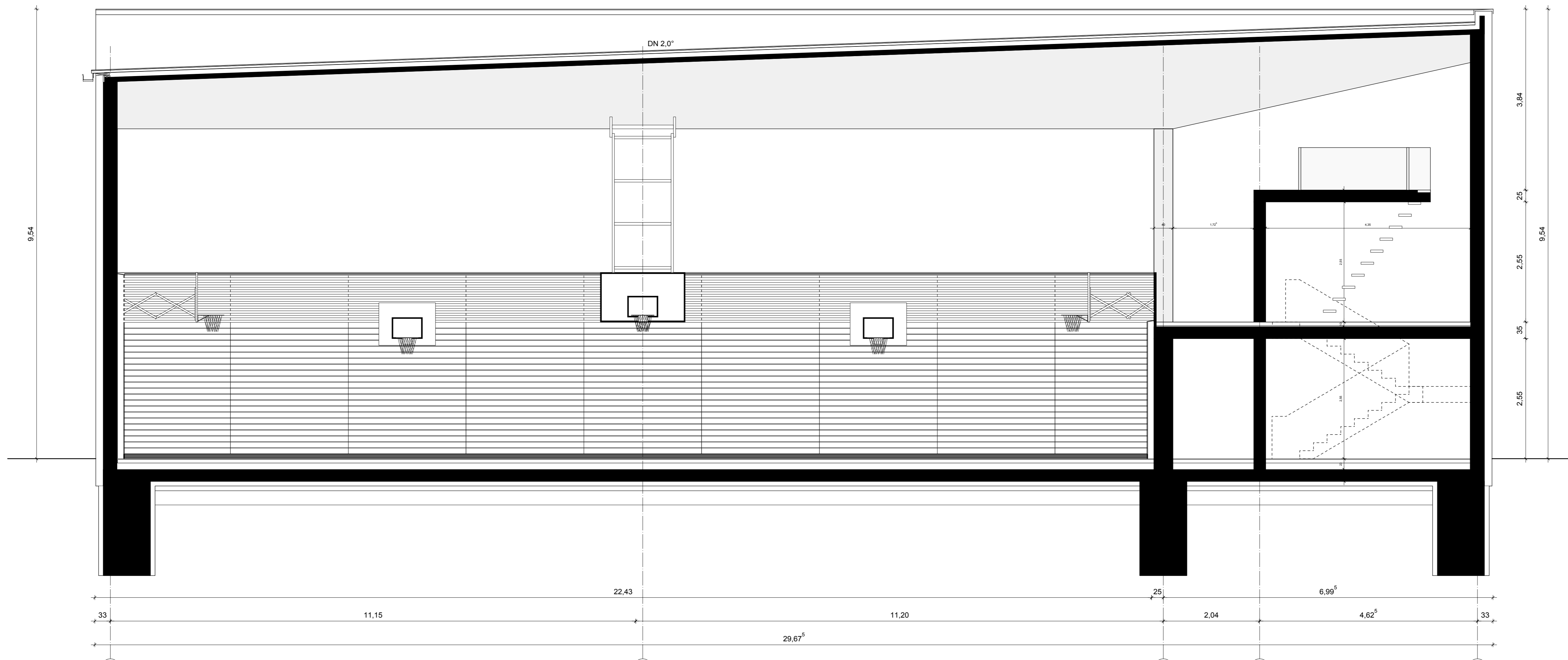
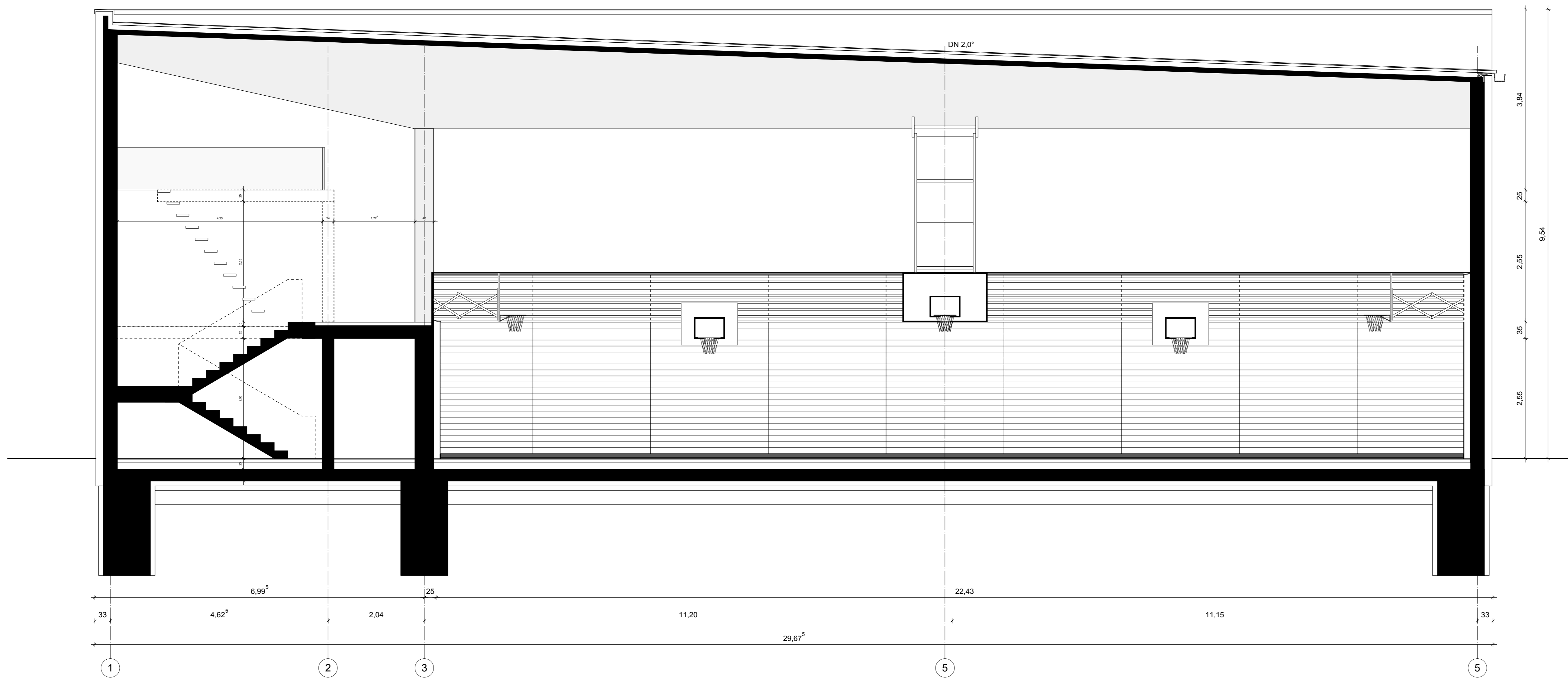

Legende:

OKFB	OK fertiger Fußboden	OKRB	OK Rohboden
OKFF	OK Fertigfußboden	OK	OK Rohboden

Die Fensterhöhen in den Schnitteln beziehen sich von OK oder Blöschung (BR) bis UK ohne Bauz (JKST).
Sämtliche Tür- Sturzhöhen beziehen sich von OK fertig Fußboden (OKFF) bis UK rohe Decke

Raumstempel Grundriss: Nr. Raumname
Türnummern: FF 301
Fensternummern: FF 301
Detailnummern: FF 321

Abkürzungen

L RH	Lichte Raumböde
OKFF	Oberfläche Fertigfußboden
OKFB	Oberfläche Rohfußboden
UK	Unterlame
OK	Oberlame
RRB	Robbstütze von OKFF
FFB	Fertigfußboden
101	Türschwelle Rohbau
213.5	Türschwelle von OKFF
SB	schwimmender Estrich, Bodenfliesen im Dörnbett
SP	schwimmender Estrich, Stabparkett
IP	schwimmender Estrich, Industriparkett
W	schwimmender Estrich, Weizen im Dörnbett
WU	WU-Beton geglättet
BS	Beton angeschlossen, weiß gestrichen
PF	mineralischer Innenputz, Fliesenstapel
P	mineralischer Innenputz, weiß gestrichen
OK	OK-Wand, gepoacht, weiß gestrichen
WI	Wandfliesen im Dörnbett
IS	Kalksandstein, ker. Innenputz, weiß gestrichen
RR	Riegelstange
FR	Falttür
DD	Deckendurchbruch
WU	Wanddurchbruch
WS	Wandstift
FA	Fußbodenaussparung

Materialien

	Beton, bewehrt
	Beton, unbewehrt
	Dämmung
	Dämmung, Hilti
	Estrich
	Frostschutzschicht
	Gipskarton
	Glas
	Holz
	Kalksandstein
	Kies
	Mauerwerk
	Mörtel
	Naturstein
	Rasen
	Sand
	Sauberlaufmatte
	Steingießer

Bemerkungen:

- Alle Maße sind am Bau zu prüfen. Maßstimmigkeiten sind sofort mit dem Architekten zu klären.
- Für die Einhaltung der Maße am Bau haftet allein der Auftragnehmer.
- Bei der Bauausführung sind die Pläne der Fachgenossenschaft sowie Angaben der Sonderdrucke zu beachten.
- Firmenstempel und Ausführungszuschreibungen gelten nur mit dem Genehmigungsmerkmal des Architekten.
- Die Koordinierung der Pläne des Auftragnehmers bleibt unberührt.
- Die Höhenkoten sind auf OKFF bezogen. Abweichungen sind entsprechend zu vermerken.
- Die Auftragnehmer ist verpflichtet, Zeichnungen in technischer Hinsicht vorab zu prüfen. Hierzu gehören auch die den Innenausbau betreffenden gültigen, vollständigen Pläne des Fachplaners.
- Unterschiede zwischen den Zeichnungen und den Architektentexten sind unverzüglich dem Architekten anzuzeigen.
- Konstruktions- und Fertigungstechnische Bedenken sind dem Architekten und der Bauleitung rechtzeitig vor Ausführungsbeginn schriftlich mitzuteilen und zu begründen.

Projekt:
BSS_Ballsportplatz Stollstraße
Stollstraße 2
Ingolstadt 85053

Plan-Nr.: BSS_ARC_E_SC_Q
Plannhalt: Querschnitt A/A B/B

Stand: 23.10.2014
Index:

Erstellungsdatum: 20.10.2014
Gezeichnet: mw
Maßstab: 1:50
Blattgröße: 600 x 1200

Bauherr:
Stadt Ingolstadt
Rathausplatz 2
85049 Ingolstadt
Referat VI

vertreten durch das
Hochbaum Ingolstadt
Spitalstraße 3
85049 Ingolstadt
Projektleiter HBA: Herr Gerhard Hötner
Tel: 0841 305-2176
Fax: 0841 305-2166
gerhard.hoetner@ingolstadt.de

ARC: ZOOMARCHITEKTEN
Marie-Curie-Str. 6
85055 Ingolstadt
Tel: 0841 9514-240
Fax: 0841 9014-242
ring@zoomarchitekten.de

HLS: Schell Schläpfer Ingenieure
Lindenberg 16
85134 Stammham
Tel: 08405 9253-0
Fax: 08405 9253-33
planung@bscholl.de

ELT: Arzenheimer Elektrotechnik
Blumenberger Str. 47
85072 Eichstätt
Tel: 08421 93779-0
Fax: 08421 93779-10
mail@arzenheimer.de

TWP: Muck Ingenieure
Maria Ward Straße 9
85051 Ingolstadt
Tel: 0841 973 59 79
Fax: 0841 973 59 73
ingolstadt@muck-ingenieure.de

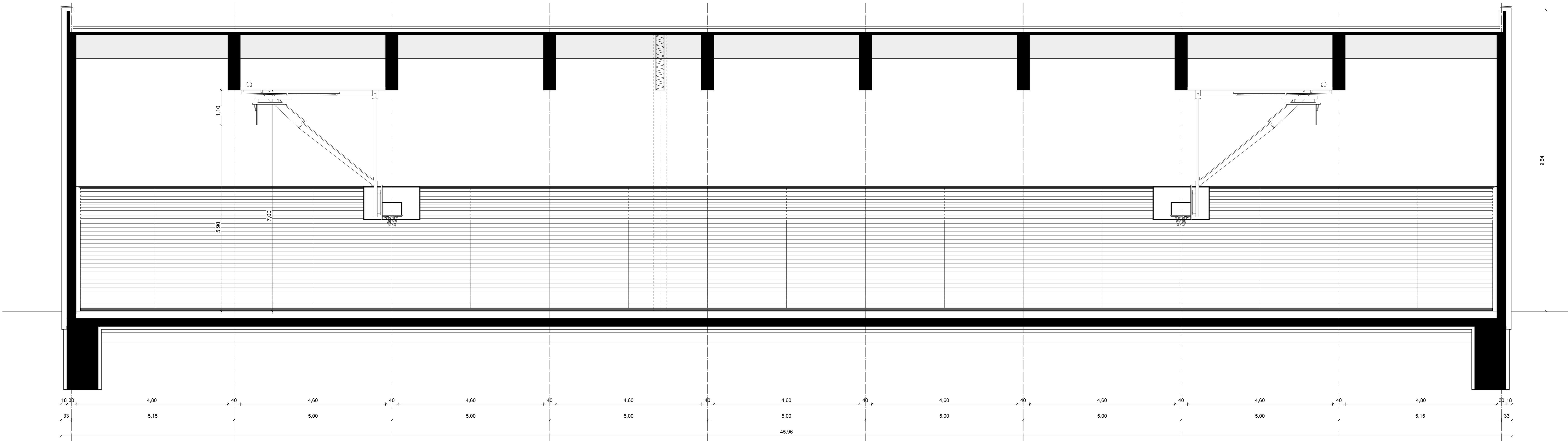
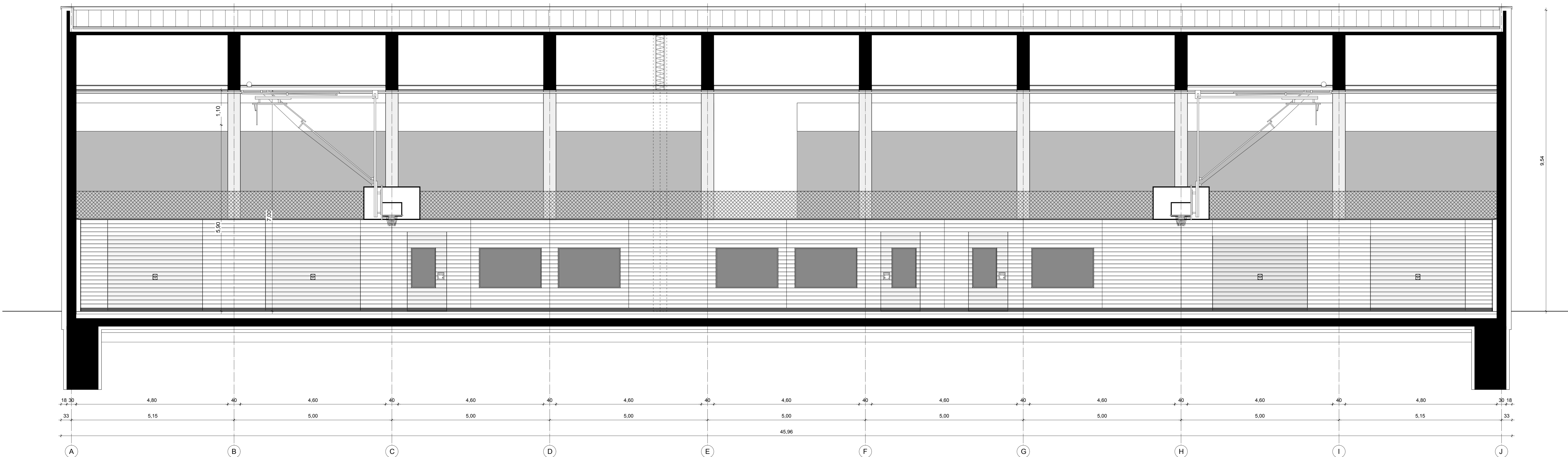

Legende:

0,00 = 370,30m ü NN
 0,22
 3,55 OK fertiger Fußboden
 3,43 OK Rohboden

Raumstempel Grundris		Nr. Raumname	
OKFB	OKFF	Türnummern	Fensternummern
		FF30702	FF30701
		Detailnummern	FF101

Abkürzungen

LRH	Lichte Raumböhrre
OKFF	Oberkante Fertigfußboden
OKFB	Oberkante Rohfußboden
UK	Unterlante
OK	Oberlante
RRB	Robbstörung von OKFF
FFB	Fertigfußboden
ST	Trochsengehäule Rohbau
213.5	Türschwelle von OKFF
ST	schwimmender Estrich, Bodenfliesen im Dämmbett
SIP	schwimmender Estrich, Stabparkett
IP	schwimmender Estrich, Industteparkett
WV	schwimmender Estrich, Versätkeln im Dämmbett
WU	WU-Beton geglättet
BS	Beton angeschlossen, weiß gestrichen
PF	mineralischer Innenputz, Fliesenestrich
P	mineralischer Innenputz, weiß gestrichen
OK	OK-Wand, gepoachtet, weiß gestrichen
WI	Wandfliesen im Dämmbett
NS	Kalksandstein, kerl. Innenputz, weiß gestrichen
RR	Regenrinne
	Halbkörper: 120/10, 100/10, 110/10
FR	Fahrer
DD	Deckendurchbruch
WD	Wanddurchbruch
WS	Wandstift
FA	Fußbodenaussparung

Materialien

	Beton, bewehrt
	Beton, unbewehrt
	Dämmung
	Dämmung, Hilti
	Erdreich
	Frostschutzschicht
	Gipsmörtel
	Glas
	Holz
	Kalksandstein
	Kies
	Mauerwerk
	Mörtel
	Naturstein
	Rasen
	Sand
	Sauberlaufmatte
	Stoßdämmung

Bemerkungen:

- Alle Maße sind am Bau zu prüfen. Maßunrichtigkeiten sind sofort mit dem Architekten zu klären.
- Für die Einhaltung der Maße am Bau haftet allein der Auftragnehmer.
- Bei der Bauausführung sind die Pläne der Fachgenossenschaft sowie Angaben der Sonderdrucke zu beachten.
- Firnensätze und Ausführungszeichnungen gelten nur mit dem Genehmigungsmerkmal des Architekten.
- Die Koordinierungspflicht des Auftragnehmers bleibt unberührt.
- Die Höhenkoten sind auf OKFF bezogen. Abweichungen sind entsprechend vorzutragen.
- Die Auftragnehmer ist verpflichtet, Zeichnungen in technischer Hinsicht vorab zu prüfen. Hierzu gehören auch die den Innenaufbau betreffenden gültigen, vollständigen Pläne des Fachplaners.
- Unterschiede zwischen den Statzeichnungen und den Architektzeichnungen sind unverzüglich dem Architekten anzuzeigen.
- Konstruktions- und fertigungstechnische Bedenken sind dem Architekten und der Bauleitung rechtzeitig vor Ausführungsbeginn schriftlich mitzuteilen und zu begründen.

Projekt: **BSS Ballspielhalle Stollstraße**
 Stollstraße 2
 Ingolstadt 85053

Plan-Nr.: **BSS_ARC_E_SC L**
 Plannhalt: **Längsschnitt C/C D/D**

Stand: **23.10.2014** Index:

Erstellungsdatum:
 20.10.2014
 Gezeichnet:
 mw
 Maßstab:
 1:50
 Blattgröße:
 600 x 1200

Bauherr: **Stadt Ingolstadt**
 Rathausplatz 2
 85049 Ingolstadt
 Referat VI

vertreten durch das
Hochbaumt Ingolstadt
 Spitalstraße 3
 85049 Ingolstadt

Projektleiter HBA:
 Herr Gerhard Hötner
 Tel.: 0841 305-2176
 Fax: 0841 305-2168
 gerhard.hoetner@ingolstadt.de

ARC: ZOOMARCHITEKTEN
 Marie-Curie-Str. 10
 85055 Ingolstadt
 Tel.: 0841 9514-2410
 Fax: 0841 9014-242
 rmg@zoomarchitekten.de

HLS: Scholl Schlamp Ingenieure
 Lindenweg 18
 85134 Stammham
 Tel.: 08405 9253-0
 Fax: 08405 9253-33
 planung@bscholl.de

ELT: Arzenheimer Elektrotechnik
 Blumenberger Str. 47
 85072 Eichstätt
 Tel.: 08421 93779-0
 Fax: 08421 93779-10
 mail@arzenheimer.de

TWP: Muck Ingenieure
 Maria Ward Straße 9
 85081 Ingolstadt
 Tel.: 0841 973 59 59
 Fax: 0841 973 59 73
 ingolstadt@muck-ingenieure.de

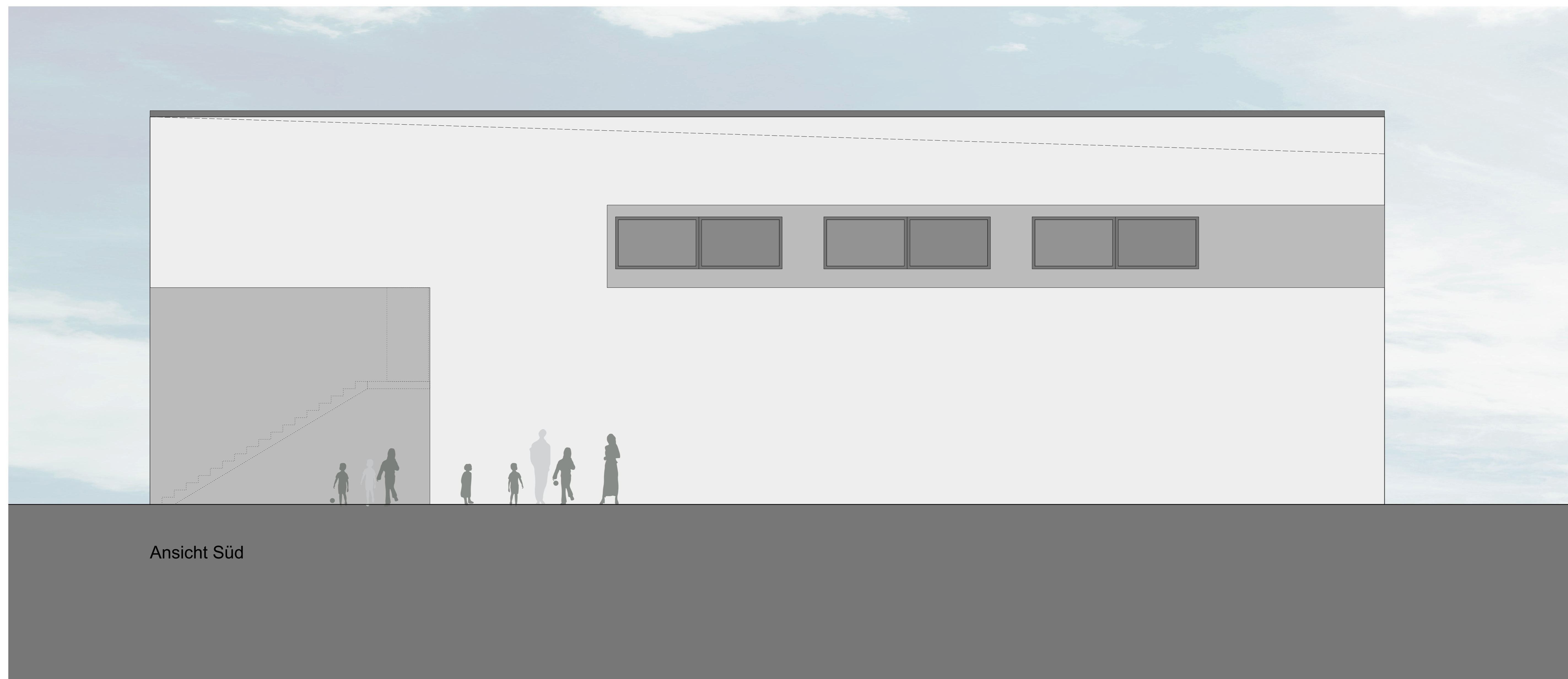

Ansicht Süd

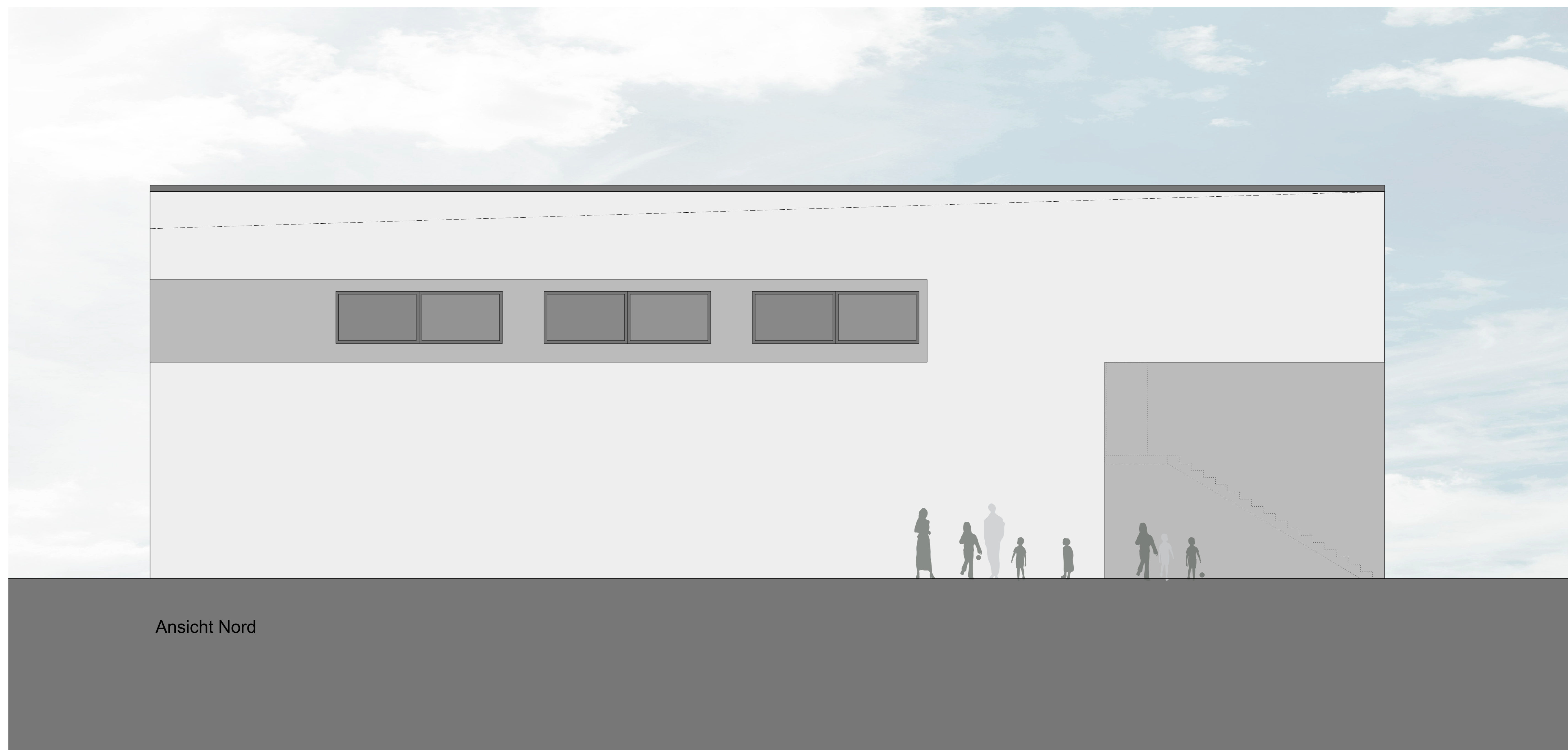

Ansicht Nord

Legende:

3.00 = 370,30m ± NN	3.55 OK fertiger Fußboden
3.22	3.43 OK Rohboden

Die Fensterkanten in den Schnitteln beziehen sich von OK oder Brüstung (BR) bis UK rohe Bauf (JKST).
Sämtliche Tür- Sturzhöhen beziehen sich von OK fertig Fußboden (OKFF) bis UK rohe Decke

Raumstempel Grundriss	Nr. Raumname
	1010
Türnummern	Fensternummern
FF 301	FF 301
Detailnummern	FF 321

Abkürzungen	Materialien
LRH - Lichte Raumbühne	☐ Beton, bewehrt
OKFF - Oberkante Fertigfußboden	☐ Beton, unbewehrt
OKRB - Oberkante Rohfußboden	☐ Dämmung
UK - Unterkante	☐ Dämmung, Hilti
OK - Oberkante	☐ Estrich
RRR - Rohbrüstung von OKFF	☐ Estrichschicht
FFB - Fertigfußboden	☐ Gipsmörtel
LOT - Lötflanschele Rohbau	☐ Glas
Z13.5 - Tümpchen von OKFF	☐ Holz
SBF - schwimmender Estrich, Bodenfliesen im Dörnbett	☐ Kalksandstein
SP - schwimmender Estrich, Stabparkett	☐ Kies
IP - schwimmender Estrich, Industteparkett	☐ Mauerwerk
W - schwimmender Estrich, Versätkeln im Dörnbett	☐ Mörstel
WU - WU-Beton gegliedert	☐ Naturstein
BS - Beton angesetzt, weiß gestrichen	☐ Rasen
PF - mineralischer Feinsputz, Fliesenstapel	☐ Sand
P - mineralischer Feinsputz, weiß gestrichen	☐ Sauberlaufmatte
OK - OK-Mörtel, gepoacht, weiß gestrichen	☐ Stützgerüst
WI - Wandfliesen im Dörnbett	
NS - Außenputz, keram. Innereputz, weiß gestrichen	
RR - Regenrinne	
FR - Fallrohr	
DD - Deckendurchbruch	
WD - Wanddurchbruch	
WS - Wandstift	
FA - Fußbodenaussparung	

- Bemerkungen:**
- Alle Maße sind am Bau zu prüfen. Maßstimmigkeiten sind sofort mit dem Architekten zu klären.
 - Für die Einhaltung der Maße am Bau haftet allein der Auftragnehmer.
 - Bei der Bauausführung sind die Planungen der Fachgenossenschaft sowie Angaben der Sonderdrucke zu beachten.
 - Firmenstempel und Ausführungszuschriften gelten nur mit dem Genehmigungsstempel des Architekten.
 - Die Koordinierungspflicht des Auftragnehmers bleibt unberührt.
 - Die Höhenkoten sind auf OKFF bezogen. Abweichungen sind entsprechend vermerkt.
 - Die Auftragnehmer ist verpflichtet, Zeichnungen in technischer Hinsicht vorab zu prüfen. Hierzu gehören auch die den Innenausbau betreffenden gültigen, vollständigen Pläne des Fachplaners.
 - Unterschiede zwischen den Statzeichnungen und den Architektzeichnungen sind unverzüglich dem Architekten anzuzeigen.
 - Konstruktions- und fertigungstechnische Bedenken sind dem Architekten und der Bauleitung rechtzeitig vor Ausführungsbeginn schriftlich mitzuteilen und zu begründen.

Index	Datum	gez.	Art der Änderung

Projekt:
BSS_Ballsplihalle Stollstraße
Stollstraße 2
Ingolstadt 85053

Plan-Nr.:
BSS_ARC_E_AN N/S

Planinhalt:
Ansicht Nord / Süd

Stand: **23.10.2014** **Index:**

Erstellungsdatum:
20.10.2014

Gezeichnet:
mw

Maßstab:
1:50

Blattgröße:
600 x 1200

Bauherr:
Stadt Ingolstadt
Rathausplatz 2
85049 Ingolstadt
Referat VI

vertreten durch das
Hochbauamt Ingolstadt
Spitalstraße 3
85049 Ingolstadt

Projektleiter HBA:
Herr Gerhard Hötner

Tel: 0841 305-2176
Fax: 0841 305-2186
gerhard.huetner@ingolstadt.de

ARC: ZOOMARCHITEKTEN
Marie-Curie-Str. 6
85055 Ingolstadt

Tel: 0841 9014-240
Fax: 0841 9014-242
ring@zoomarchitekten.de

HLS: Scholl Schlamp Ingenieure
Lindenweg 16
85134 Stammham

Tel: 08405 9253-0
Fax: 08405 9253-33
planung@bscholl.de

ELT: Arzenheimer Elektrotechnik
Blumenberger Str. 47
85072 Eichstätt

Tel: 08421 93779-0
Fax: 08421 93779-10
mail@arzenheimer.de

TWP: Muck Ingenieure
Maria Ward Straße 9
85051 Ingolstadt

Tel: 0841 973 59 69
Fax: 0841 973 59 73
ingolstadt@muck-ingenieure.de



Ansicht Ost

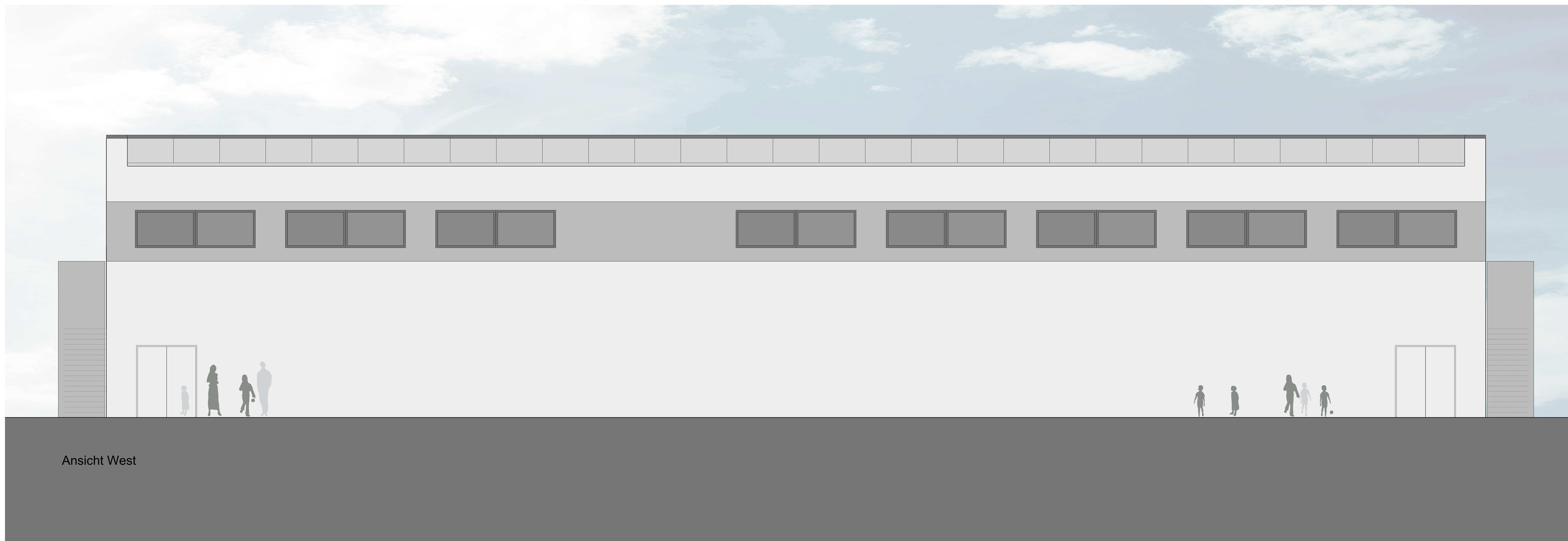

Ansicht West

Legende:
 0,00 = 376,30m ü NN
 0,22 OK fertiger Fußboden
 3,55 OK fertiger Fußboden
 3,43 OK Rohboden

Raumstempel Grundriss: Nr. Raumname
 Torraumnummer Fensternummer
 FF202 FF201
 Detailnummer FF021

Abkürzungen	Materialien
LRH - Lichte Raumböde	BE - Beton, bewehrt
OKFF - Oberkante Fertigfußboden	BU - Beton, unbewehrt
OKFB - Oberkante Rohfußboden	UN - Unterlage
UK - Unterkante	DI - Dämmung
OK - Oberkante	HT - Dämmung, Hilti
RR - Rohbelagung von OKFF	ET - Estrich
FFB - Fertigfußboden	FS - Frischschüttschicht
TT - Trottoirabebau	GT - Gitterrost
213.5 - Türschwellen von OKFF	GL - Glas
SF - schwimmender Estrich, Bodenfliesen im Dornbett	HE - Holz
SP - schwimmender Estrich, Stabparkett	KK - Kalksandstein
IP - schwimmender Estrich, Industparkett	KS - Kies
W - schwimmender Estrich, Versetzen im Dornbett	M - Mauerwerk
WU - WU-Beton geglättet	MO - Mörtel
BS - Beton anseitsch, weiß gestrichen	NR - Naturstein
PF - mineralischer Feinsputz, Fliesenestrich	RA - Raster
P - mineralischer Feinsputz, weiß gestrichen	S - Sand
OK - OK-Wand, anseitsch, weiß gestrichen	SA - Sauberlaufmatte
WI - Wandfliesen im Dornbett	SB - Stützbohr
KS - Kalksandstein, kein Innenputz, weiß gestrichen	
RR - Regenrinne	
FR - Fallrohr	
DD - Deckendurchbruch	
WD - Wanddurchbruch	
WS - Wandstift	
FA - Fußbodenaussparung	

- Bemerkungen:**
- Alle Maße sind am Bau zu stellen. Maßstimmigkeiten sind sofort mit dem Architekten zu klären.
 - Für die Einhaltung der Maße am Bau haftet allein der Auftragnehmer.
 - Bei der Bauausführung sind die Planungen der Fachgenossenschaft sowie Angaben der Sonderzeichenscheite zu beachten.
 - Firnensätze und Ausführungszzeichnungen gelten nur mit dem Genehmigungsmerkmal des Architekten.
 - Die Konstruktionsrichtlinie des Auftragnehmers bleibt unberührt.
 - Die Höhenlinien sind auf OKFF bezogen. Abweichungen sind entsprechend vermerkt.
 - Die Auftragnehmer ist verpflichtet, Zeichnungen in technischer Hinsicht revidierfähig zu prüfen. Hierzu gehören auch die den Innenausbau betreffenden gültigen, vollständigen Pläne des Fachplaners.
 - Unterschiede zwischen den Statikzeichnungen und den Architekturzeichnungen sind unverzüglich dem Architekten anzudeuten.
 - Konstruktions- und fertigungstechnische Bedenken sind dem Architekten und der Bauleitung rechtzeitig vor Ausführungsbeginn schriftlich mitzuteilen und zu begründen.

Index	Datum	gez.	Art der Änderung

Projekt: **BSS Ballspielhalle Stollstraße**
 Stollstraße 2
 Ingolstadt 85053

Plan-Nr.: **BSS_ARC_E_AN O / W**
 Plannhalt: **Ansicht Ost / West**

Stand: **23.10.2014** Index:

Erstellungsdatum: 20.10.2014
 Gezeichnet: mw
 Maßstab: 1:50
 Blattgröße: 600 x 1200

Bauherr: **Stadt Ingolstadt**
 Rathausplatz 2
 85049 Ingolstadt
 Referat VI

vertreten durch das
Hochbaumt Ingolstadt
 Spitalstraße 3
 85049 Ingolstadt

Projektleiter HBA: Herr Gerhard Höfner
 Tel: 0841 305-2176
 Fax: 0841 305-2186
 gerhard.hoefner@ingolstadt.de

ARC: ZOOMARCHITEKTEN
 Marie-Curie-Str. 6
 85055 Ingolstadt
 Tel: 0841 9014-240
 Fax: 0841 9014-242
 ring@zoomarchitekten.de

HLS: Schell Schlamp Ingenieure
 Lindenweg 16
 85134 Stammham
 Tel: 08405 9253-0
 Fax: 08405 9253-33
 planung@bschohl.de

ELT: Arzenheimer Elektrotechnik
 Blumenberger Str. 47
 85072 Eichstätt
 Tel: 08421 93779-0
 Fax: 08421 93779-10
 mail@arzenheimer.de

TWP: Muck Ingenieure
 Maria Ward Straße 9
 85051 Ingolstadt
 Tel: 0841 973 59 69
 Fax: 0841 973 59 73
 ingolstadt@muck-ingenieure.de