

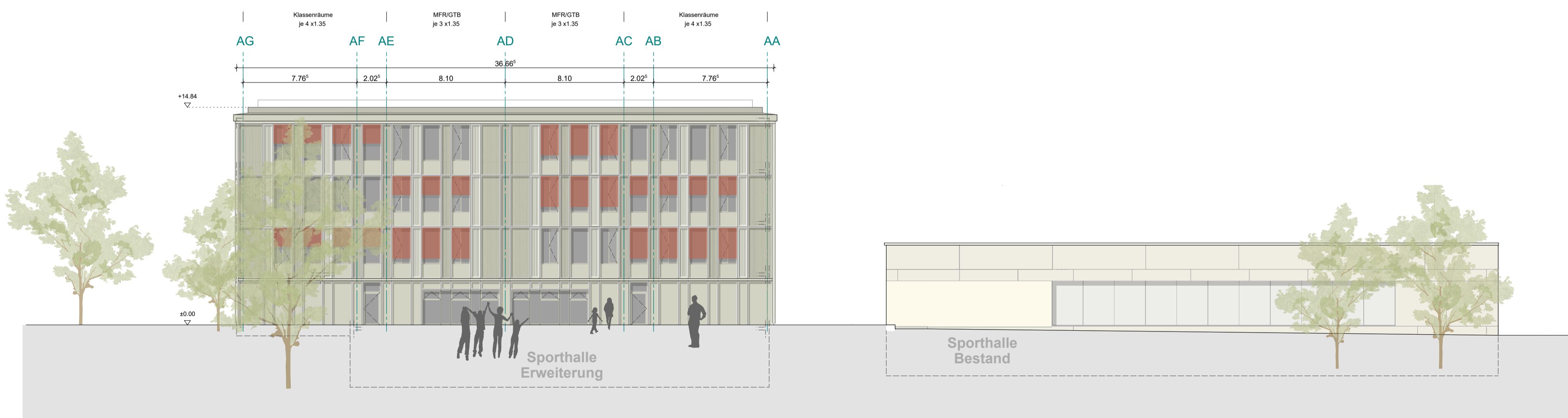

Ansicht SÜD



Ansicht NORD



Ansicht WEST

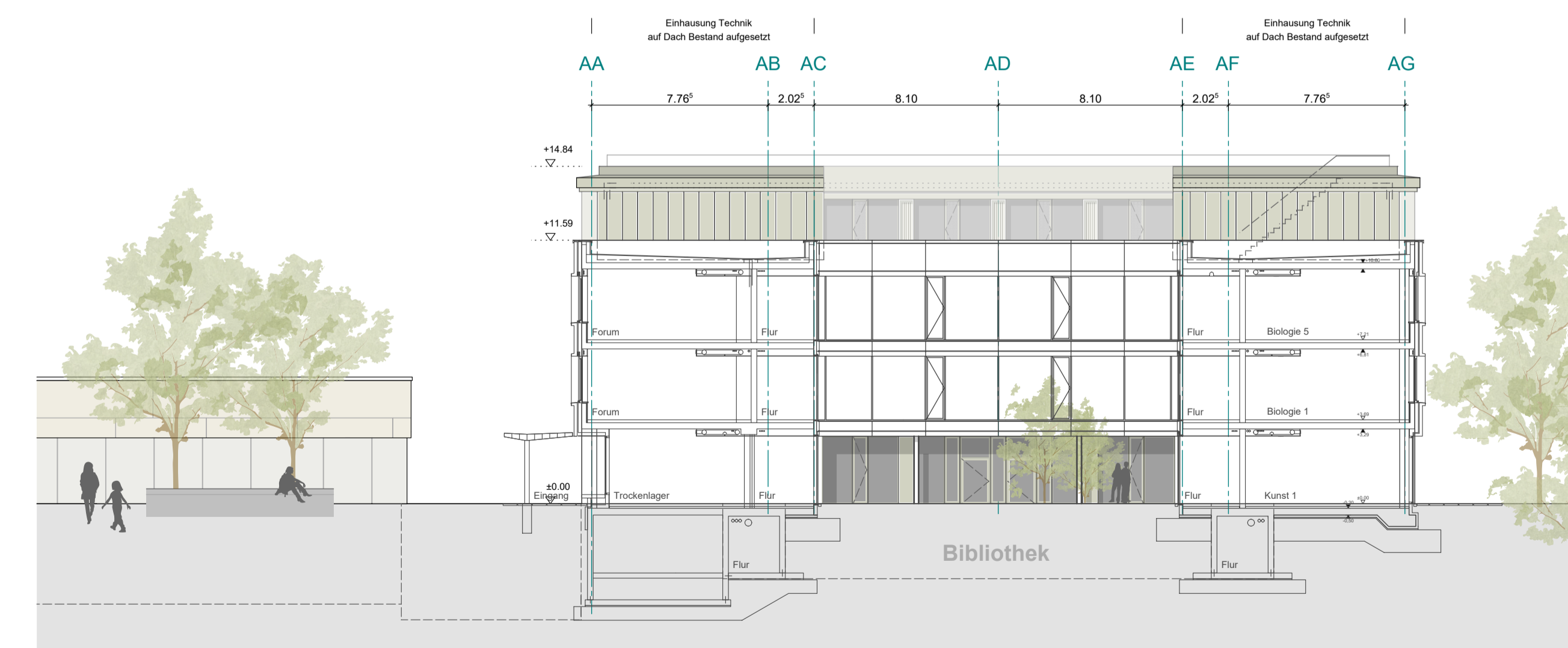

Ansicht OST Technikgeschoss

TITEL GAIM_ABS_2051_ANSICHTEN				PLANNUMMER / INDEX 2.051 / -
LEISTUNG Vorentwurf	PLANSTAND 13.09.2024	GEZ JH, SL	PLANFORMAT 1189 x 594	MASSSTAB 1:200
PROJEKT ERWEITERUNG GYMNASIUM GAIMERSHEIM				
±0.00 = +386,15 m ü NN				
BAUHERR ZWECKVERBAND GYMNASIUM GAIMERSHEIM Residenzplatz 1, D-85072 Eichstätt		Ort, Datum	Unterschrift	
ARCHITEKT SCHWINDEARCHITECTEN Josef-Schwarz-Weg 11, D-81479 München T + 49 (0) 89 - 539 0 649 10 F + 49 (0) 89 - 539 0 649 28		München, 26.07.2024 Ort, Datum	 Unterschrift	
FACHPLANNER		Ort, Datum	Unterschrift	