Anlage 1

30. Änderung Regionalplan
Vorgeschlagene
Kiesabbauflächen
Ingolstadt Süd
Luftbild

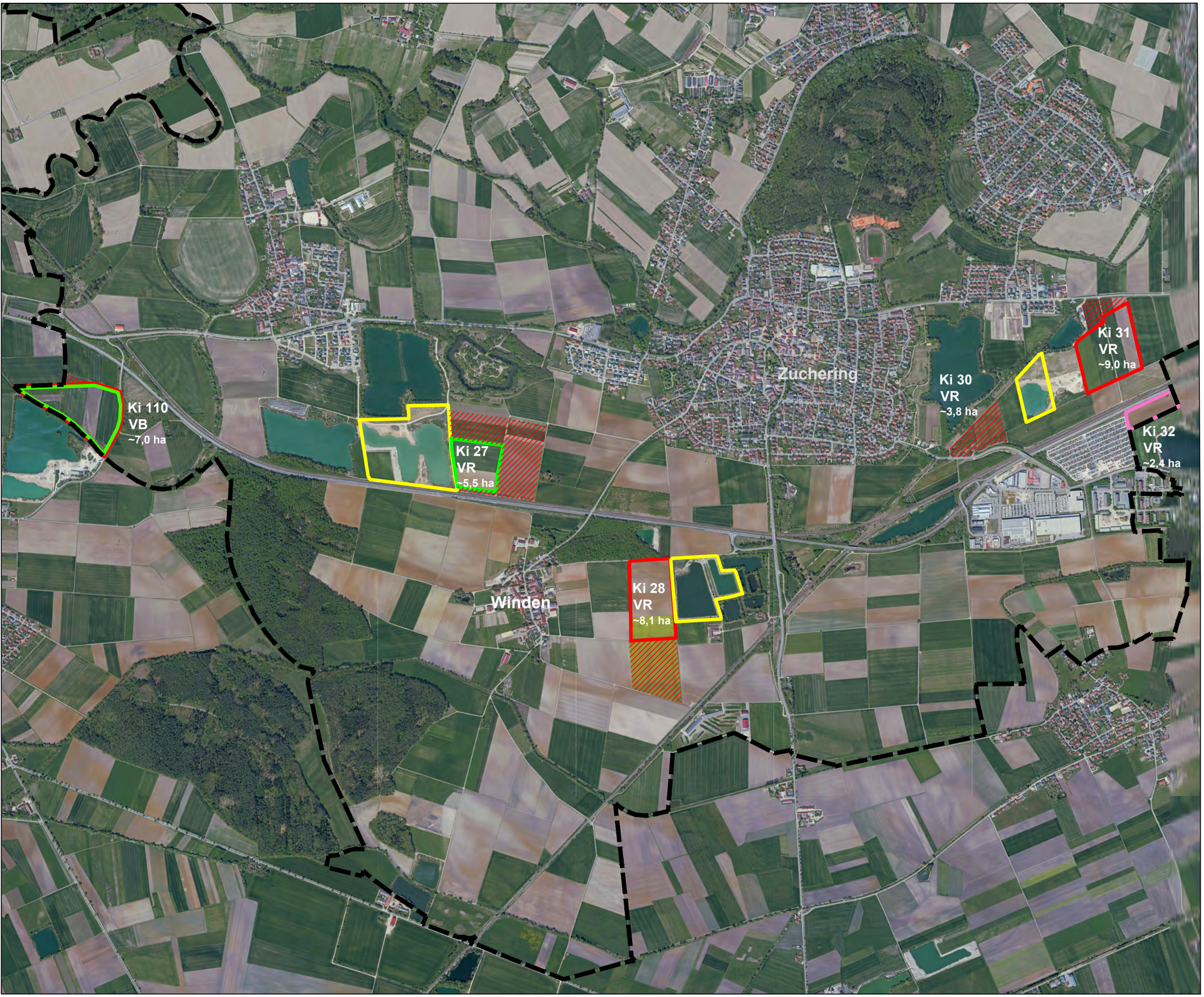

Bestehende Kiesabbauflächen
Ingolstadt Süd ~ 29,0 ha

Flächenvorschläge Kiesabbau
(Angefragte Flächen durch
Kiesabbauunternehmen)
~ 17,1 ha

VR Vorrangflächen
VB Vorbehaltsflächen

Flächenvorschläge - Zustimmung
~ 12,5 ha

Bestehende Kiesabbauflächen
im Regionalplan ~ 2,4 ha

Flächenvorschläge - zurückgenommen
~ 28,0 ha

Stadtgebietsgrenze

Stadt Ingolstadt
Stadtplanungsamt
Januar 2023