Anlage 1
V0783/21

Legende Geschwindigkeitsbeschränkungen
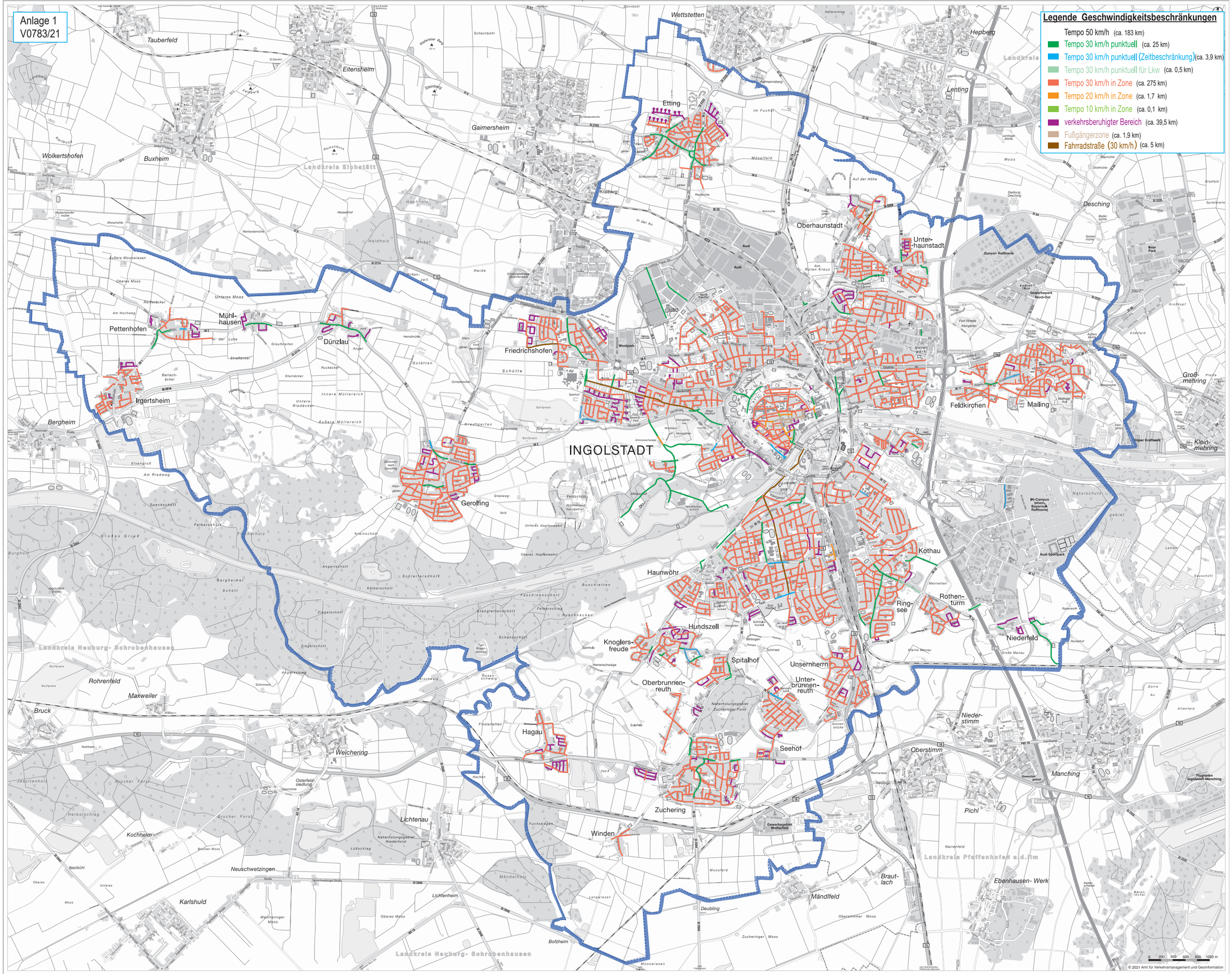
- Tempo 50 km/h (ca. 183 km)
- Tempo 30 km/h punktuell (ca. 25 km)
- Tempo 30 km/h punktuell (Zeitbeschränkung) (ca. 3,9 km)
- Tempo 30 km/h punktuell für Lkw (ca. 0,5 km)
- Tempo 30 km/h in Zone (ca. 275 km)
- Tempo 20 km/h in Zone (ca. 1,7 km)
- Tempo 10 km/h in Zone (ca. 0,1 km)
- verkehrsberuhigter Bereich (ca. 39,5 km)
- Fußgängerzone (ca. 1,9 km)
- Fahrradstraße (30 km/h) (ca. 5 km)