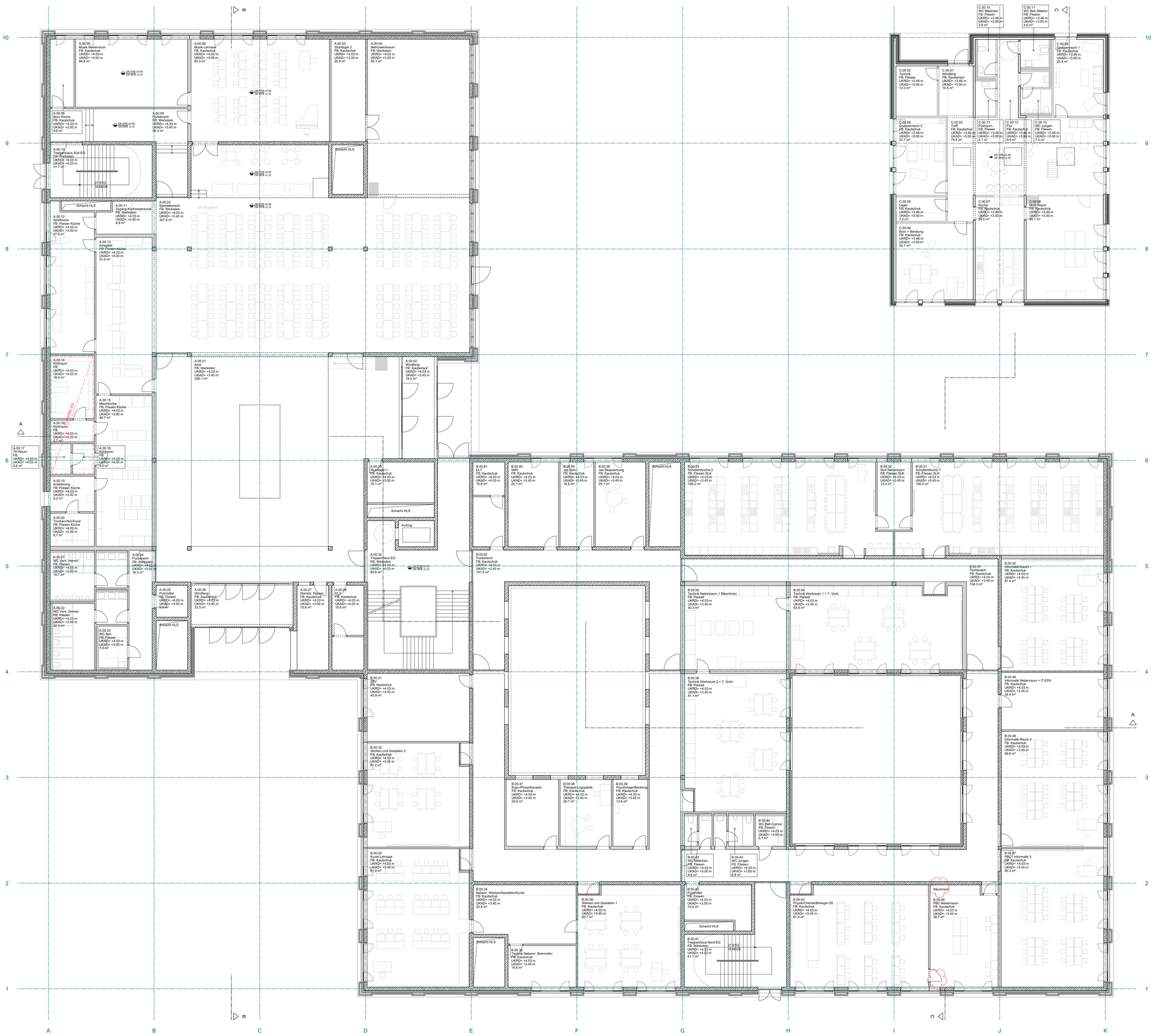

ROHBAU		DURCHBRÜCHE	
	Stahlbeton - Qualität gem. Tragwerkplanung		Decke Durchbruch neu
	Stahlbeton - Sichtbetonqualität gem. Tragwerkplanung		Boden Durchbruch neu
	WU-Stahlbeton - Qualität gem. Tragwerkplanung		Wand Durchbruch neu
	Beton unbewehrt		Wand Schlitz neu
	Mauerwerk - Qualität gem. Tragwerkplanung		Decke Durchbruch bestehend
	Stahlbeton Fertigteil		Wand Durchbruch bestehend
	Bestand		Wand Schlitz bestehend
	Abbruch		

LEICHTBAU	
	Trockenbauwand neu
	Holzwand, massiv
	Holzständerwand

HINWEISE

Durchbrüche in Zwischendecken werden grundsätzlich als Deckendurchbrüche des darunter liegenden Geschosses angegeben. Die Darstellung als Bodendurchbrüche hat lediglich informativen Charakter.

MASSIVWÄNDE I -DECKEN

SB2/...	Stahlbeton/ Sichtbeton Qualität SB2 gem. DBV Merkblatt und Leistungsverzeichnis
SB3/...	Stahlbeton/ Sichtbeton Qualität SB3 gem. DBV Merkblatt und Leistungsverzeichnis
MW/...	Mauerwerk
B/...	Bestand

TROCKENBAU

TB/	TB-Wand, GK doppelt beplankt
TBF/...	TB-Wand, doppelt beplankt, feuchtraumgeeignet
TBZ/...	TB-Wand, doppelt beplankt, zementgebunden

OBERFLÄCHEN

.../SB	Sichtbeton 1 gem. Merkblatt Sichtbeton (Fassung 08/04) zusätzliche Anforderungen gem. LV beachten
.../SP	gespachtelt und gestrichen
.../P	verputzt und gestrichen
.../PFL	verputzt und gefliest
.../FL	gefliest
.../V	Vorsatzschale bzw. Wandverkleidung
.../-	ohne Belag oberflächenfertig

HINWEIS: Wenn nicht anderweitig beschrieben, werden TB-Wände gespachtelt und gestrichen

ABKÜRZUNGEN I PLANZEICHEN

RFB	Rohfußboden			BD	Bodendurchbruch
FFB	Fertigfußboden			DA	Deckenaussparung
OK	Oberkante			DD	Deckendurchbruch
UK	Unterkante			DS	Deckenschlitz
VK	Vorderkante			WA	Wandaussparung
BRH	Brüstungshöhe			WD	Wanddurchbruch
				WS	Wandschlitz
RD	Rohdecke				
abgD	abgehängte Decke			ELT	Elektro
LIZ	Lichtzug			HZG	Heizung
ST	Sturz			LFT	Lufttechnik
STB	Stahlbeton			SAN	Sanitär
FR	Futterrohr			TEL	Telefon
HS	Haltlerschiene			FÖR	Fördertechnik

BRANDSCHUTZ I BAUPHYSIK I SICHERHEIT

T30	Tür feuerhemmend gem. DIN 18082/ 18084
RS	Tür rauchdicht
DS	Tür dichtschließend (nicht selbstschließend)
DICHT	Tür dicht, vollwandig, selbstschließend
EMP	Tür mit elektromechanischer Feststellung bei Brandschutzanforderung mit brandmeldegesteuerter Schließung
NA	Notausgangstür mit Panikbeschlag
Wand F90	Brandschutzanforderung gem. DIN 4102
xxIB / xxdB	Schallschutzanforderung Rw,R Wände, xxdB
xxIB / xxdB	Schallschutzanforderung Rw,R Türen, xxdB

Bauteilklassifizierungen Brandschutz I Schallschutz I Sicherheit werden im Bereich von Aussparungen I Leitungsdurchführungen **durch die jeweilige Fachplanung** sichergestellt.

ALLGEMEINE ANMERKUNGEN

Alle Maße sind vom Auftragnehmer verantwortlich zu prüfen. Abweichungen sind umgehend mitzuteilen.
Brüstungs- Tür- und Fensterhöhen beziehen sich auf OKFFB oder nach Angabe.
Abkürzungen der Aufbauten gem. Bauteilkatalog der Bauphysik
Tragende Bauteile nach statischer Berechnung Tragwerkplaner. Bewehrung gem. Planung Tragwerksplaner.
Pläne gelten nur in Verbindung mit Brandschutzkonzept: Textteil, sowie Brandschutzpläne

FFB EG = ±0.00 = +xx.xxm ü.NN I HGW = +xxx.xxm ü.NN I Grundwasser = +xxx.xxm ü.NN

PLANZEICHEN

	Änderung gem. Index	+x.xx / +x.xx	Oberkante Fertigfußboden / Oberkante Rohfußboden
	Schnitt I Ansicht	OK FFB / OK RFB	Oberkante Fertigfußboden / Oberkante Rohfußboden
Detail 5.xxx	Detailhinweis		

IND	DATUM	GEZ	BEMERKUNG

TITEL
MISO_ARC_3.021_GR_00_VA
Grundriss Erdgeschoss

PLANNUMMER / INDEX
3.021 / VA

LEISTUNG	PLANSTAND	GEZ	PLANFORMAT	MASSSTAB
Entwurf	14.06.2021	PvB | SG	1188x841	1:100

PROJEKT
Neubau Mittelschule Süd-Ost Ingolstadt

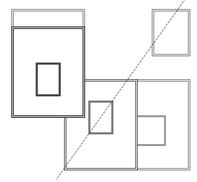

Bemessungswasserstand = +363.70m ü. NN

Eingangsniveau MISO und Jugendtreff ± 0.00 = +366.30m ü. NN

VORABZÜG

BAUHERR

Stadt Ingolstadt
Referat IV - Kultur und Bildung
Milchstraße 2, 85049 Ingolstadt

Ort, Datum | Unterschrift

ARCHITEKT

SCHWINDE**ARCHITEKTEN**
Josef-Schwarz-Weg 11 D-81479 München
T + 49 (0) 89 - 539 0 649 10
F + 49 (0) 89 - 539 0 649 28

Ort, Datum | Unterschrift

FACHPLANER

Ort, Datum | Unterschrift