

Anlage 4
Untersuchungsraum Faunistische
Planungsraumanalyse

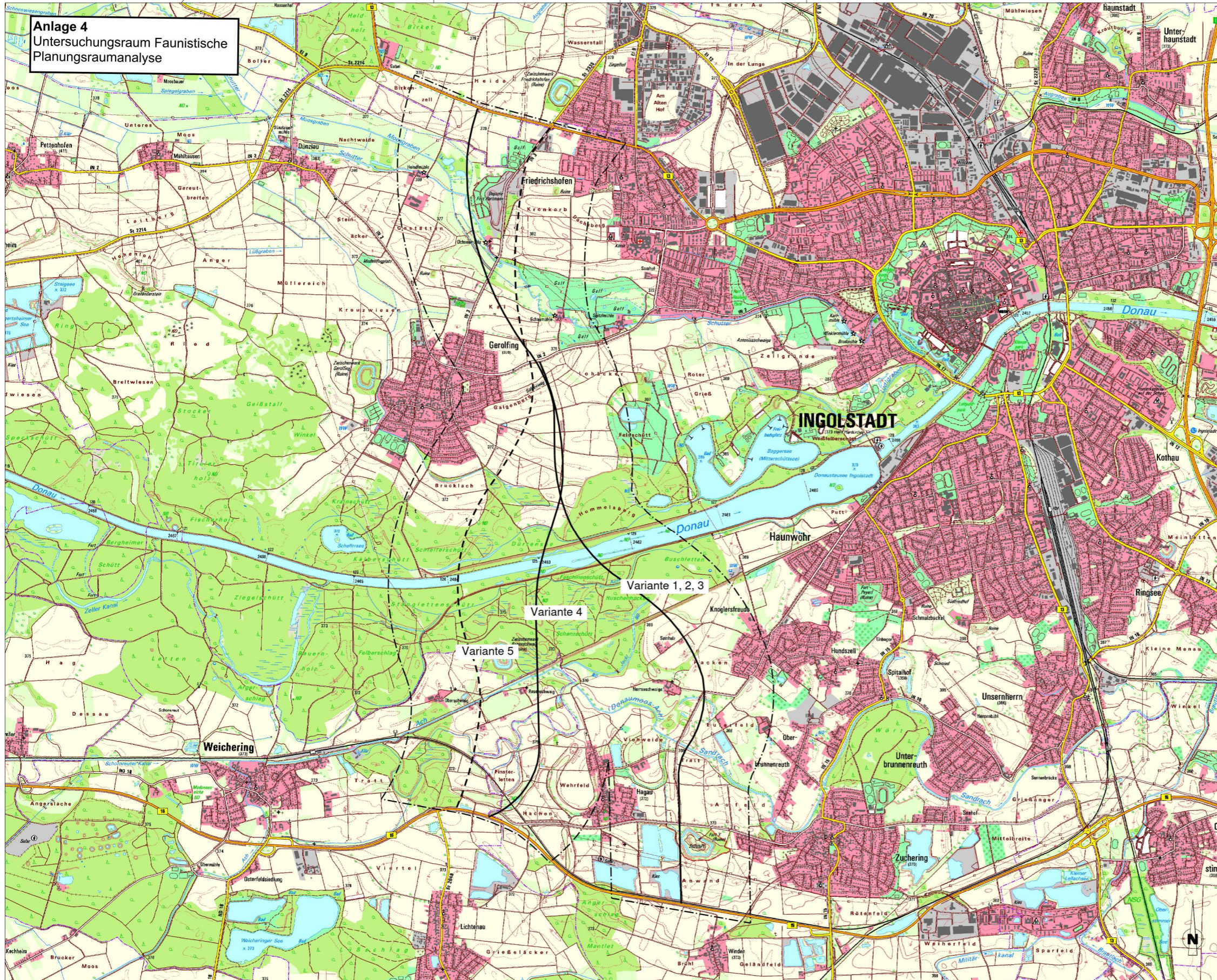

Zeichenerklärung

- Variante 1, 2, 3 und 4
- - - Variante 5
- ⋯ Planungsraum

Staatliches Bauamt Ingolstadt Elbrachtstraße 20 85049 Ingolstadt Tel.: 0841/9346-0, Fax: 0841/9346-150, E-Mail: poststelle@stbain.bayern.de		bearbeitet: Jan. 2018	Fitz
		gezeichnet: Jan. 2018	Bartl
		geprüft: Jan. 2018	Fitz
		PSP Nr.:	
Projekt: 4. Donaubrücke Ingolstadt			

Nr.	Art der Änderung	Datum	Zeichen

Straßenbauverwaltung Freistaat Bayern Staatliches Bauamt Ingolstadt Straße / Abschn.-Nr. / Station: PROJIS-Nr.:	Unterlage / Blatt-Nr.: Trassenübersicht Maßstab: 1 : 25000
---	---

4. Donauquerung Ingolstadt

aufgestellt:
 Staatliches Bauamt Ingolstadt
 Mandel
 Ltd. Baudirektor
 Ingolstadt, den 23.01.2018