

annahmen fundamente nordfassade

Anlage 1 - bestehende Fundamente Nordseite

grundlage:

- historische baupläne von 1882 und 1894
- schurf aufnahmen lt. mauerwerksbericht cdm smith 3.6.2013
- sondagen 1-6 von pro arch am 14.01.16 und 12.02.16
- baustellenfotos nach erstem aushubniveau vom 30.03.16 und 05.04.16 und 07.04.16
- aushub bis auf ca. 5,00m
- planungsgrundlage für stahlbau, email hr. fross 02.03.2018
- mikropfahlgruppen ba 1 stand 10.08.2018

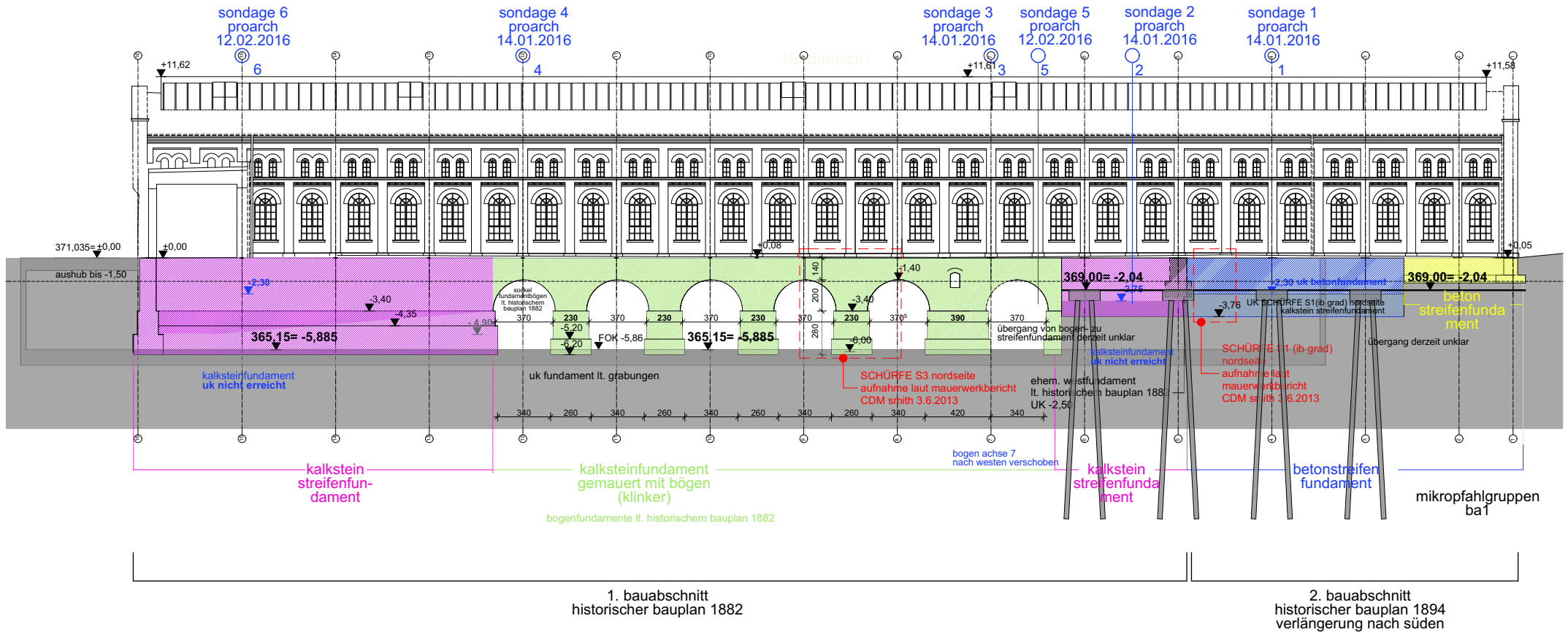

schema 1238

fundamente nordseite

ING ausführung m 1:250 16.11.2018

schnitt 1-1

Anlage 2 - Variante 1: Nicht weiter abgraben

querkraft

VAR 1A

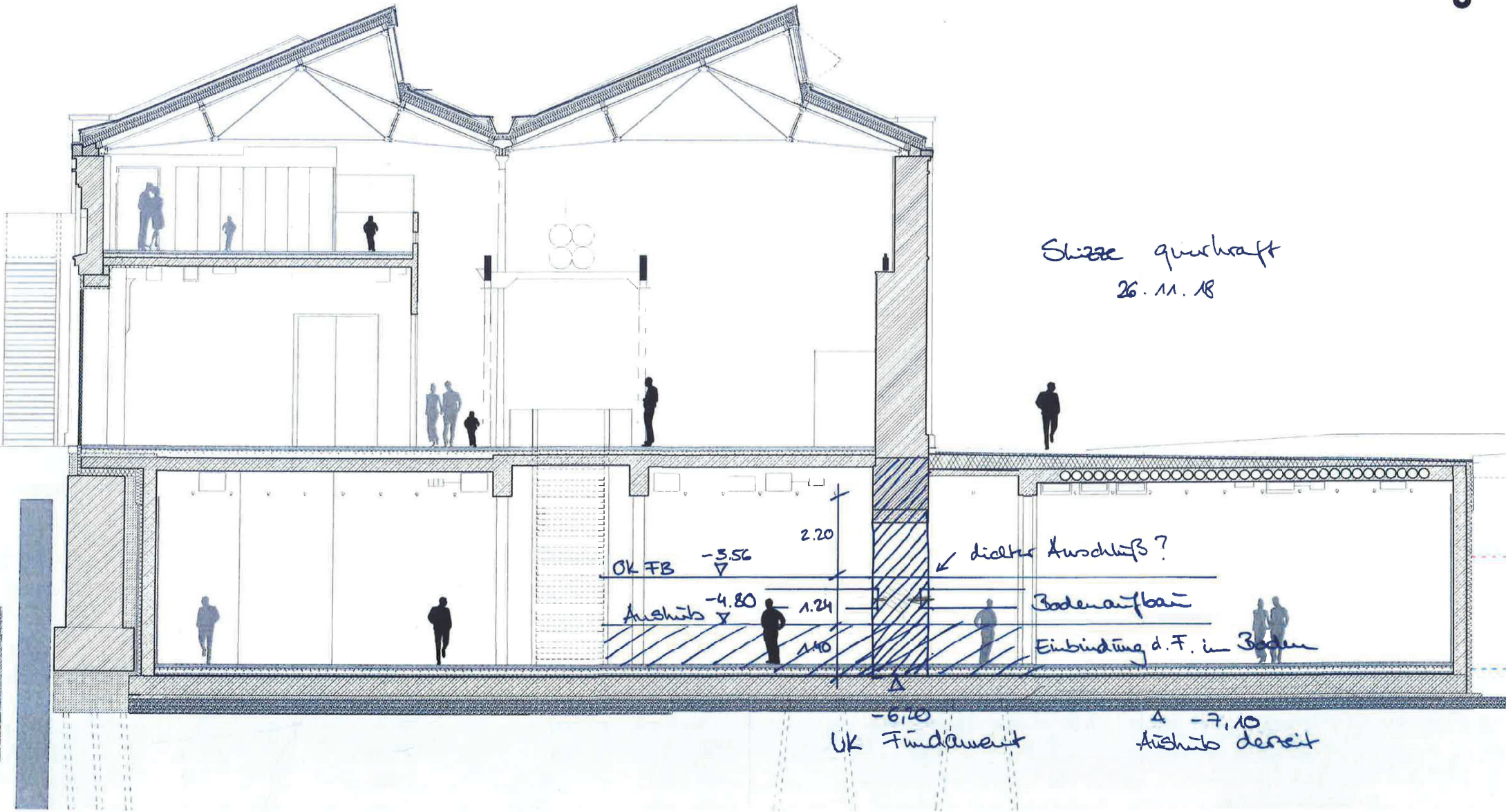

Skizze querkraft
26. 11. 18

schnitt 1-1

Anlage 3 - Variante 3: Berme

Var 2

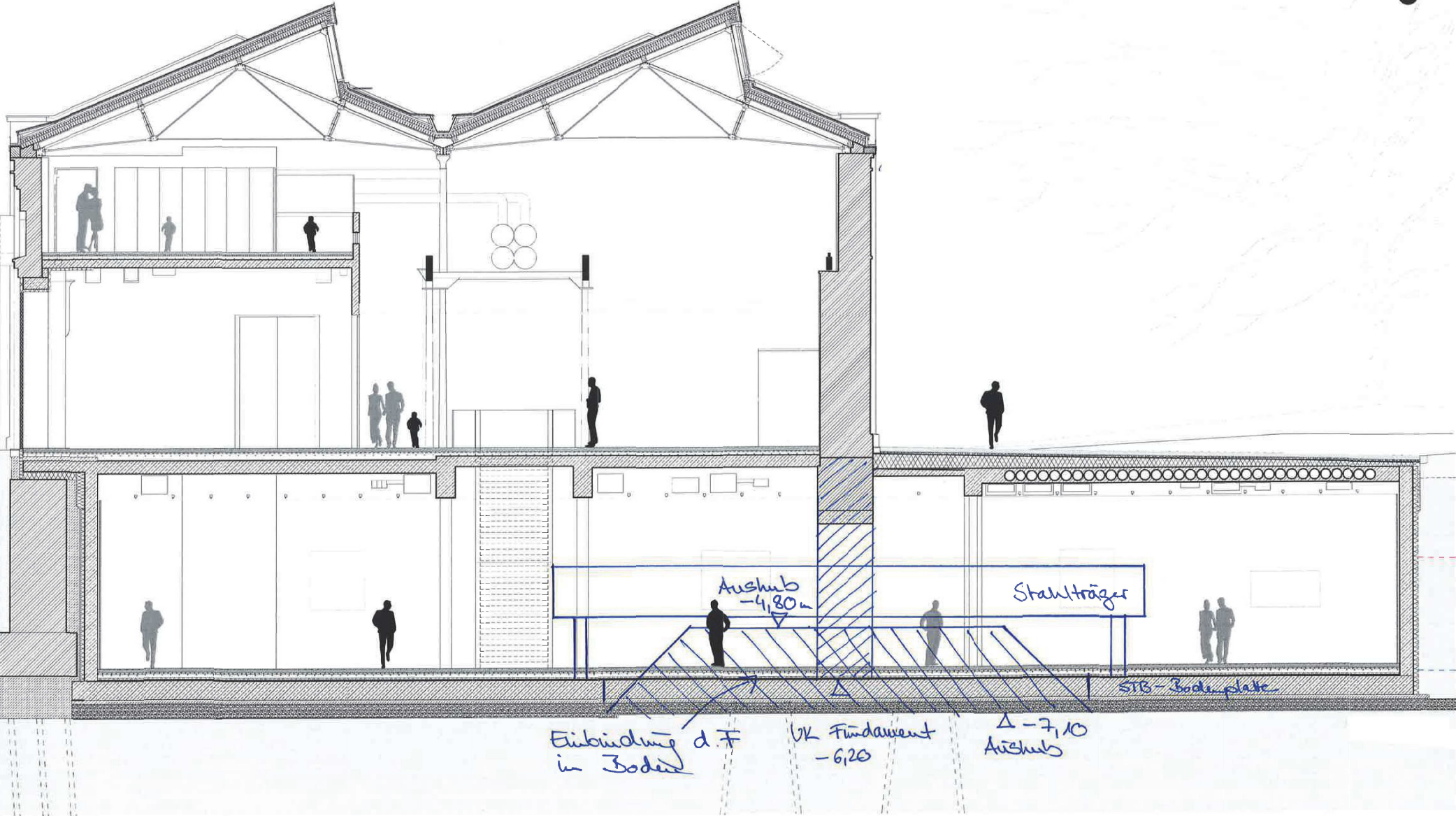

VAR 3

mikro - Fundament - Unterf. BA 2

1/2

Ver. o. Pfehle - Fund.-Einfassung

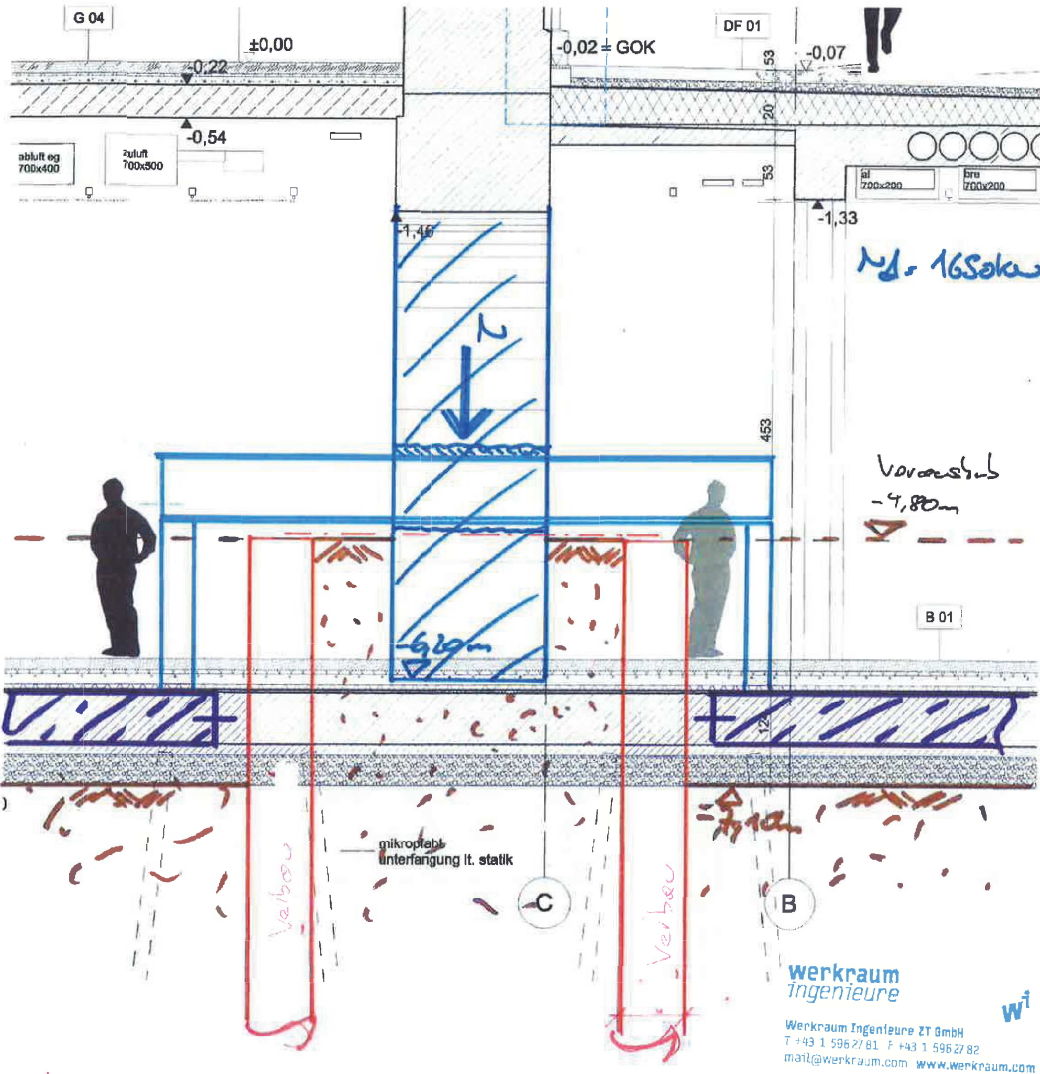

Verbau: - Trägerbohlewand
 - aufgel. Bohrerbohlewand

June
 05.12.18

Anlage 4 - Variante 4: Fundamenteinfassung

Anlage 6 - Schnitt Lüftungszentrale

Schnitt N - N

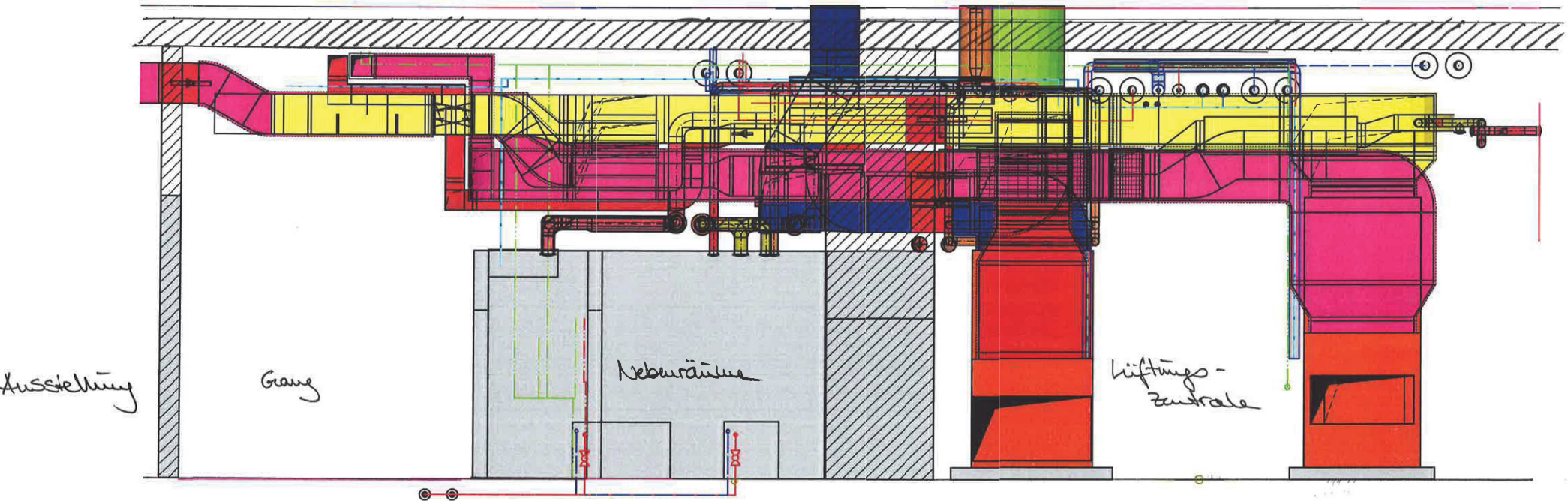

Schnitt durch Lüftungszentrale
ohne Maßstab

