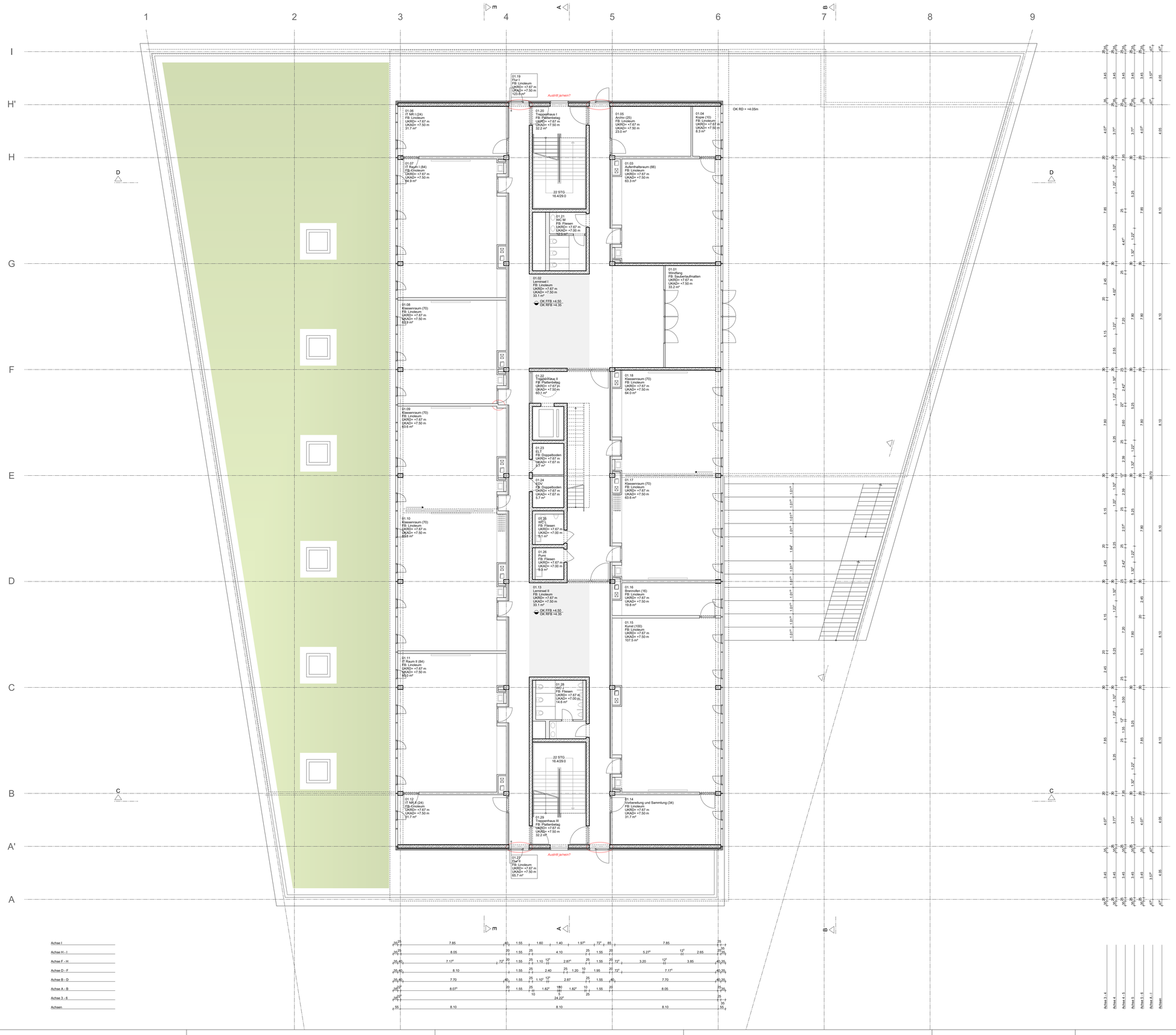

ROHBAU

- Stahlbeton - Qualität gem. Tragwerkplanung
- Stahlbeton - Sichtbetonqualität gem. Tragwerkplanung
- WU-Stahlbeton - Qualität gem. Tragwerkplanung
- Beton unbewehrt
- Mauerwerk - Qualität gem. Tragwerkplanung
- Stahlbeton Fertigteil
- Bestand
- Abbruch

DURCHBRÜCHE

- Decke Durchbruch neu
- Boden Durchbruch neu
- Wand Durchbruch neu
- Wand Schlitz neu
- Decke Durchbruch bestehend
- Wand Durchbruch bestehend
- Wand Schlitz bestehend

LEICHTBAU

- Trockenbauwand neu
- Vorsatzschale Trockenbau, nach Installation schließen

HINWEISE

Durchbrüche in Zwischendecken werden grundsätzlich als Deckendurchbrüche des darunter liegenden Geschosses angegeben. Die Darstellung als Bodendurchbrüche hat lediglich informativen Charakter.

MASSIVWÄNDE I -DECKEN

SB2/...	Stahlbeton/ Sichtbeton Qualität SB2 gem. DBV Merkblatt und Leistungsverzeichnis
SB3/...	Stahlbeton/ Sichtbeton Qualität SB3 gem. DBV Merkblatt und Leistungsverzeichnis
MW/...	Mauerwerk
B/...	Bestand

TROCKENBAU

TB/.	TB-Wand, GK doppelt beplankt
TBF/...	TB-Wand, doppelt beplankt, feuchtraumgeeignet
TBZ/...	TB-Wand, doppelt beplankt, zementgebunden

OBERFLÄCHEN

.../SB	Sichtbeton 1 gem. Merkblatt Sichtbeton (Fassung 08/04) zusätzliche Anforderungen gem. LV beachten
.../SP	gespachtelt und gestrichen
.../P	verputzt und gestrichen
.../PFL	verputzt und gefliest
.../FL	gefliest
.../V	Vorsatzschale bzw. Wandverkleidung
.../-	ohne Belag oberflächenfertig

HINWEIS

Wenn nicht anderweitig beschrieben, werden TB-Wände gespachtelt und gestrichen

ABKÜRZUNGEN I PLANZEICHEN

RFB	Rohfußboden	BD	Bodendurchbruch
FFB	Fertigfußboden	DA	Deckenaussparung
OK	Oberkante	DD	Deckendurchbruch
UK	Unterkante	DS	Deckenschlitz
VK	Vorderkante	WA	Wandaussparung
BRH	Brüstungshöhe	WD	Wanddurchbruch
		WS	Wandschlitz
RD	Rohdecke		
abgD	abgehängte Decke	ELT	Elektro
UZ	Unterzug	HZG	Heizung
ST	Sturz	LFT	Lüftechnik
STB	Stahlbeton	SAN	Sanitär
FR	Futterrohr	TEL	Telefon
HS	Haltenschiene	FÖR	Fördertechnik

BRANDSCHUTZ I BAUPHYSIK I SICHERHEIT

T30	Tür feuerhemmend gem. DIN 18082/ 18084
RS	Tür rauchdicht
DS	Tür dichtschließend (nicht selbstschließend)
DVS	Tür dicht, vollwandig, selbstschließend
EMF	Tür mit elektromechanischer Feststellung bei Brandschutzanforderung mit brandmeldegesteuerter Schließung
NA	Notausgangstür mit Panikbeschlag
Wand F90	Brandschutzanforderung gem. DIN 4102
xxdB	Schallschutzanforderung Rw,R Wände, xxdB
TxxdB	Schallschutzanforderung Rw,R Türen, xxdB

Bauteilklassifizierungen Brandschutz I Schallschutz I Sicherheit werden im Bereich von Aussparungen I Leitungsdurchführungen **durch die jeweilige Fachplanung** sichergestellt.

ALLGEMEINE ANMERKUNGEN

Alle Maße sind vom Auftragnehmer verantwortlich zu prüfen. Abweichungen sind umgehend mitzuteilen.
Brüstungs- Tür- und Fensterhöhen beziehen sich auf OKFFB oder nach Angabe.
Abkürzungen der Aufbauten gem. Bauteilkatalog der Bauphysik
Tragende Bauteile nach statischer Berechnung Tragswerkplaner. Bewehrung gem. Planung Tragwerksplaner.
Pläne gelten nur in Verbindung mit Brandschutzkonzept, Textteil, sowie Brandschutzpläne

FFB EG = ±0.00 = +xx.xxm ü.NN I HGW = +xxx.xxm ü.NN I Grundwasser = +xxx.xxm ü.NN

PLANZEICHEN

	Änderung gem. Index	+x.xx	Oberkante Fertigfußboden
	Schnitt I Ansicht	+x.xx	Oberkante Rohfußboden
Detail 5.xxx	Detailhinweis	OK FFB	Oberkante Fertigfußboden
		OK RFB	Oberkante Rohfußboden

IND	DATUM	GEZ	BEMERKUNG

TITEL
ING-FOS_ARC_3_103_GRI_01_VA

PLANNUMMER / INDEX
3.103

LEISTUNG	PLANSTAND	GEZ	PLANFORMAT	MASSSTAB
Entwurf	23.01.2019	LG	A0	1:100

PROJEKT
NEUBAU FOS BOS INGOLSTADT
Auf der Schanz 41, 85049 Ingolstadt

VORABZUG

Bemessungswasserstand = + 370.50 m NN

Eingangsniveau FOS BOS ± 0.00 = + 375.50 m NN

BAUHERR

Stadt Ingolstadt
Referat IV - Kultur und Bildung
Milchstraße 2, 85049 Ingolstadt

Ort, Datum | Unterschrift

ARCHITEKT

SCHWINDE**ARCHITEKTEN**
Josef-Schwarz-Weg 11, D-81479 München
T + 49 (0) 89 - 539 6 649 10
F + 49 (0) 89 - 539 0 649 28

Ort, Datum | Unterschrift

FACHPLANER

Ort, Datum | Unterschrift