

Anlage 1

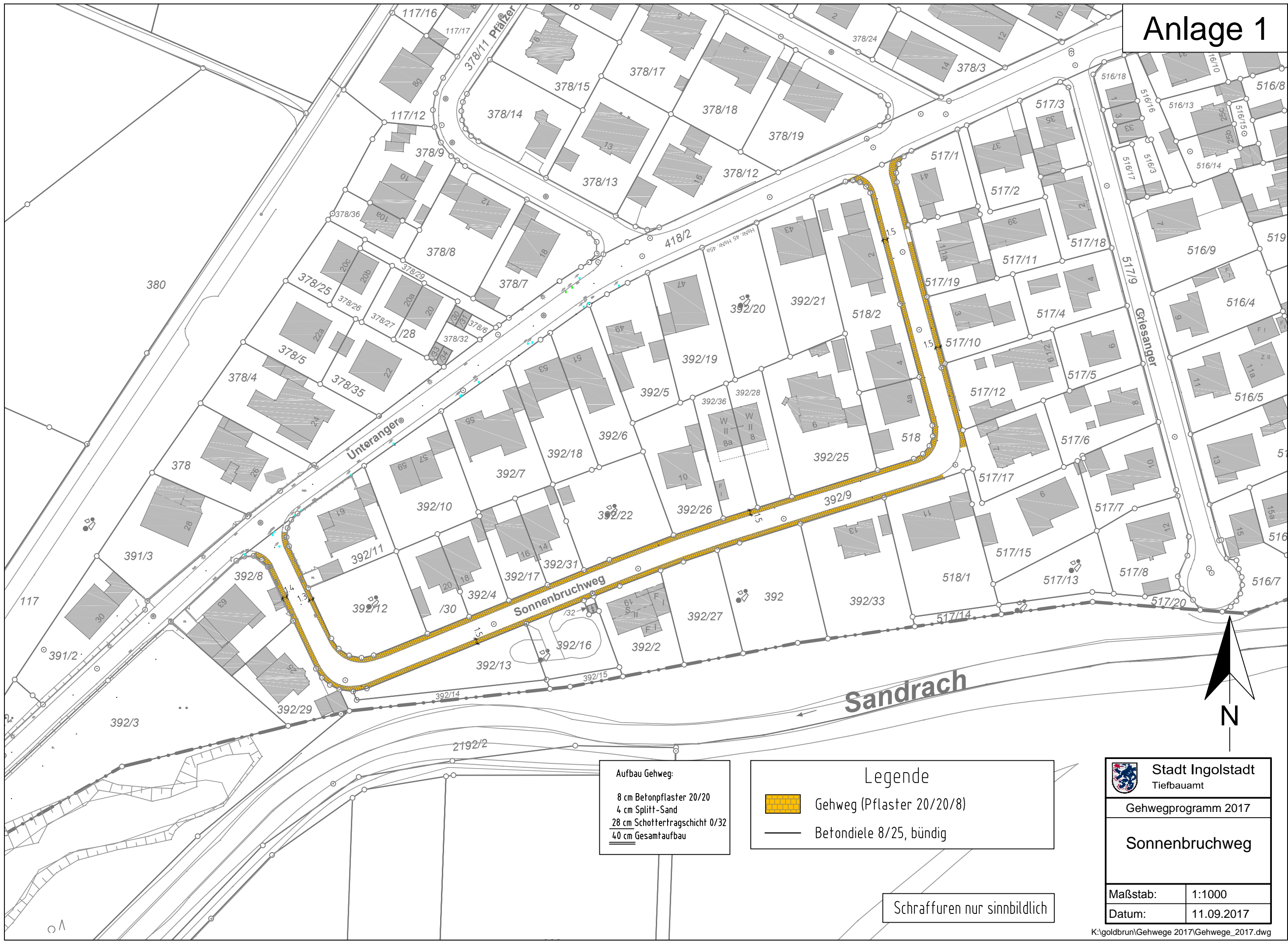

Aufbau Gehweg:
 8 cm Betonpflaster 20/20
 4 cm Splitt-Sand
 28 cm Schottertragschicht 0/32
 40 cm Gesamtaufbau

Legende

-  Gehweg (Pflaster 20/20/8)
-  Betondiele 8/25, bündig

Schraffuren nur sinnbildlich



 Stadt Ingolstadt Tiefbauamt	
Gehwegprogramm 2017	
Sonnenbruchweg	
Maßstab:	1:1000
Datum:	11.09.2017