

LUFTBILD

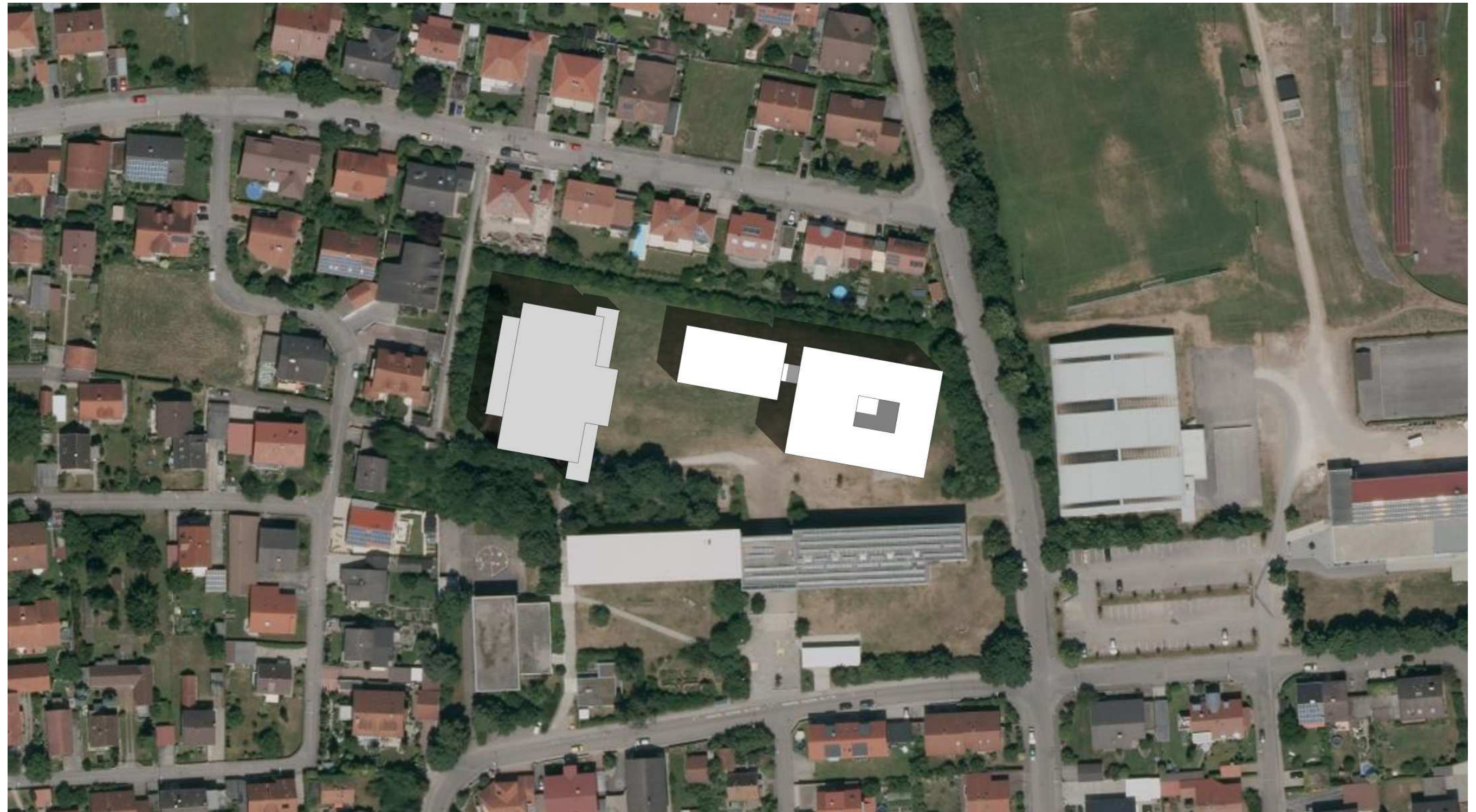

Stadt Ingolstadt
Hochbauamt

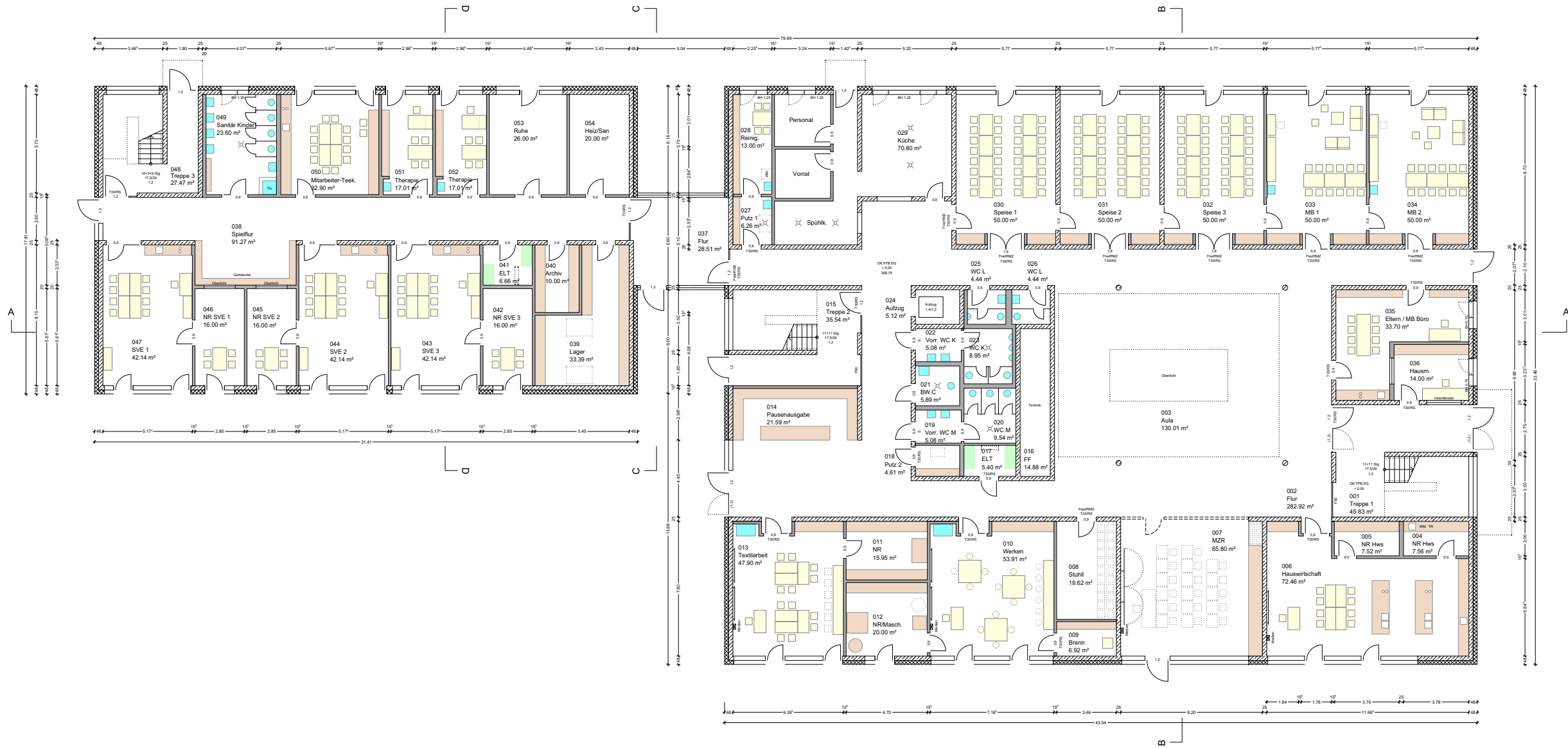



LEGENDE

- Ausstattung Festeinbauten
- Ausstattung Lose Möbel
- Ausstattung Baubudget TGA HLS
- Ausstattung Baubudget TGA ELT
- Ausstattung Bestand
- Wand Stahlbeton
- Wand Gipskarton
- Wärmedämmung
- T30 T30 Brandschutztür
- T90 T90 Brandschutztür
- RS Rauchschutztür
- V Vollwandige Tür
- D Dichtschließende Tür
- S Selbstschließende Tür
- Fest Tür mit Schließer und Feststellung
- Frei Tür mit Freilaufschließer
- RMZ Rauchmeldezentrale und Rauchmelder
- Bauart BW Basert Brandwand
- F90 Feuerbeständige Wand F90
- F30 Feuerbeständige Wand F30

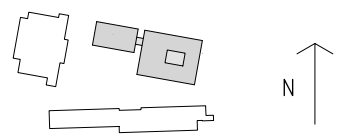

± 0.00 = 368.75 ü. NN

ENTWURFSPLANUNG
NEUBAU, UMSTRUKTURIERUNG UND ERWEITERUNG
DES EMMI-BÖCK-SCHULE - SONDERPÄDAGOGISCHES
FÖRDERZENTRUM II - INGOLSTADT

85051 Ingolstadt - Zuchering, Am Sportcenter

BAUHERR
 Stadt Ingolstadt, Referat VI, vertreten durch das Hochbauamt
 Spitalstraße 3, 85049 Ingolstadt
 Telefon 0841/305 2160
 Telefax 0841/305 2166
 hochbau@ingolstadt.de

ARCHITEKTEN
 Felix + Jonas Architekten
 Ickstattstraße 11a, 80469 München
 Telefon +49 (0)89 235 58-0
 Telefax +49 (0)89 235 58-23
 info@felix-jonas.net

PLANNR.: E-EG **PLANINHALT:** Grundriss EG **MASSSTAB:** 1/100
DATUM: 06.09.2016



LEGENDE

	Ausstattung Festeinbauten Baubudget Architekten	T30	T30 Brandschutztür
	Ausstattung Lose Möbel Baubudget Architekten	T90	T90 Brandschutztür
	Ausstattung Baubudget TGA HLS	RS	Rauchschutztür
	Ausstattung Baubudget TGA ELT	V	Vollwandige Tür
	Ausstattung Bestand	D	Dichtschließende Tür
	Wand Stahlbeton	S	Selbstschließende Tür
	Wand Gipskarton	Fest	Tür mit Schließer und Feststellung
	Wärmedämmung	Frei	Tür mit Freilaufschließer
		RMZ	Rauchmeldezentrale und Rauchmelder
		Bauart BW	Bauart Brandschutzwand
		F90	Feuerbeständige Wand F90
		F30	Feuerbeständige Wand F30

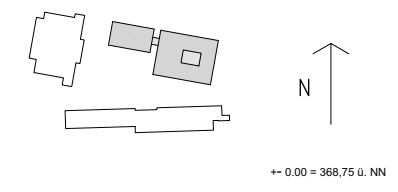

ENTWURFSPLANUNG
NEUBAU, UMSTRUKTURIERUNG UND ERWEITERUNG
DES EMMI-BÖCK-SCHULE - SONDERPÄDAGOGISCHES
FÖRDERZENTRUM II - INGOLSTADT

85051 Ingolstadt - Zuchering, Am Sportcenter

BAUHERR
 Stadt Ingolstadt, Referat VI, vertreten durch das Hochbauamt
 Spitalstraße 3, 85049 Ingolstadt
 Telefon 0841/305 2160
 Telefax 0841/305 2166
 hochbau@ingolstadt.de

ARCHITEKTEN
 Felix + Jonas Architekten
 Ickstattstraße 11a, 80469 München
 Telefon +49 (0)89 235 58 58-0
 Telefax +49 (0)89 235 58 58-23
 info@felix-jonas.net

PLANNR.: E-1.0G	PLANINHALT: Grundriss 1.0G	MASSSTAB: 1/100
		DATUM: 06.09.2016

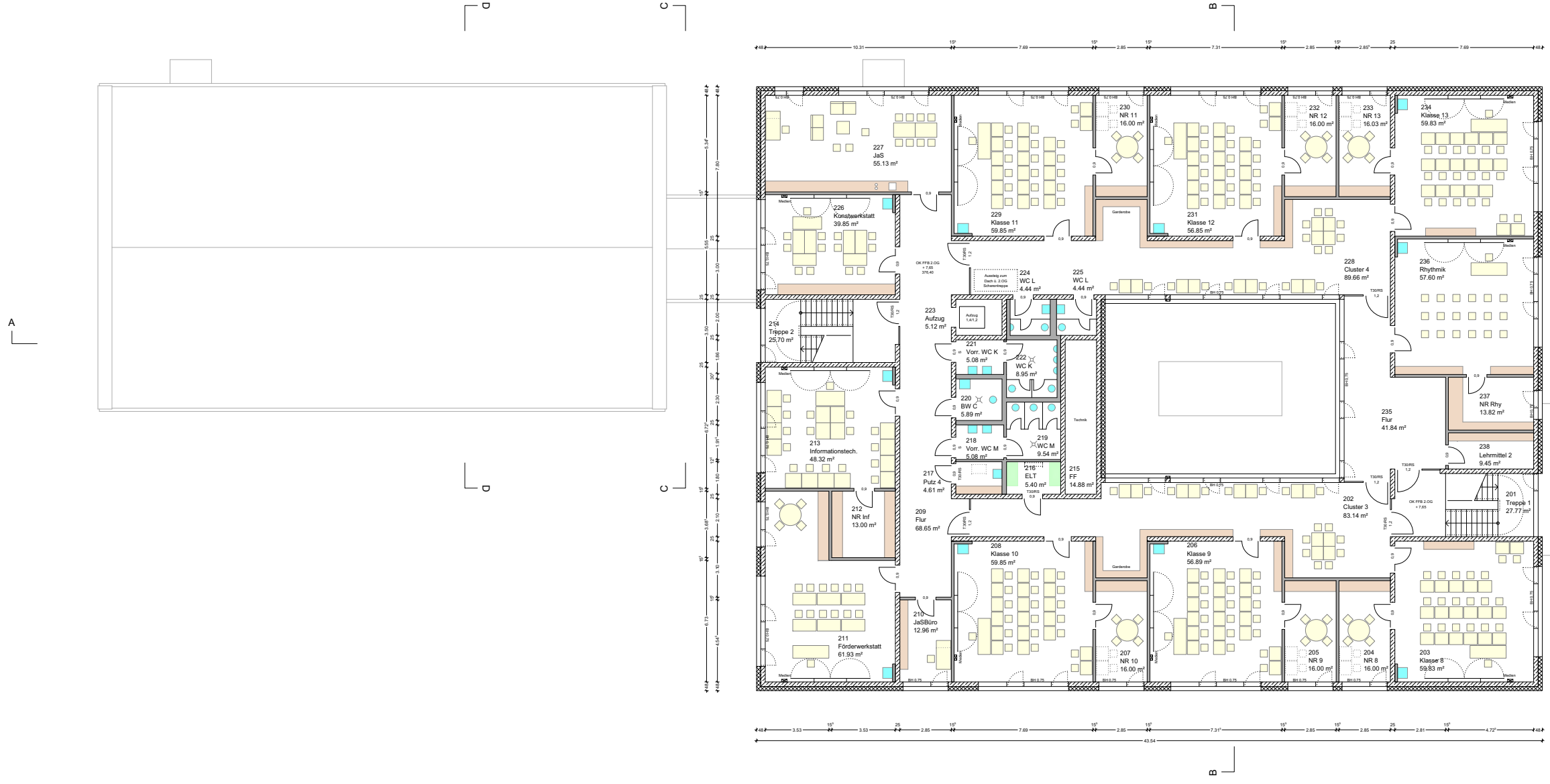

LEGENDE

- | | | | |
|--|-------------------------------|-----------|------------------------------------|
| | Ausstattung Festeinbauten | | |
| | Baubudget Architekten | | |
| | Ausstattung Lose Möbel | | |
| | Baubudget Architekten | | |
| | Ausstattung Baubudget TGA HLS | | |
| | Ausstattung Baubudget TGA ELT | | |
| | Ausstattung Bestand | | |
| | Wand Stahlbeton | T30 | T30 Brandschutztür |
| | Wand Gipskarton | T90 | T90 Brandschutztür |
| | Wärmedämmung | RS | Rauchschutztür |
| | | V | Vollwandige Tür |
| | | D | Dichtschließende Tür |
| | | S | Selbstschließende Tür |
| | | Fe | Tür mit Schließer und Feststellung |
| | | Fre | Tür mit Freilaufschließer |
| | | RMZ | Rauchmeldezentrale und Rauchmelder |
| | | Bauart BW | Bauart Brandschutzwand |
| | | F90 | Feuerbeständige Wand F90 |
| | | F30 | Feuerbeständige Wand F30 |

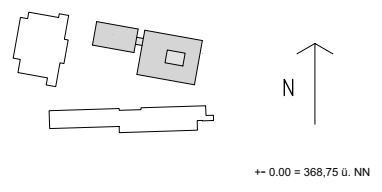

ENTWURFSPLANUNG
NEUBAU, UMSTRUKTURIERUNG UND ERWEITERUNG
DES EMMI-BÖCK-SCHULE - SONDERPÄDAGOGISCHES
FÖRDERZENTRUM II - INGOLSTADT

85051 Ingolstadt - Zuchering, Am Sportcenter

BAUHERR
Stadt Ingolstadt, Referat VI, vertreten durch das Hochbauamt
Spitalstraße 3, 85049 Ingolstadt
Telefon 0841/305 2160
Telefax 0841/305 2166
hochbau@ingolstadt.de

ARCHITEKTEN
Felix + Jonas Architekten
Ickstattstraße 11a, 80469 München
Telefon +49 (0)89 235 58 58-0
Telefax +49 (0)89 235 58 58-23
info@felix-jonas.net

PLANNR.: E-2.OG PLANINHALT: Grundriss 2.OG MASSSTAB: 1/100
DATUM: 06.09.2016

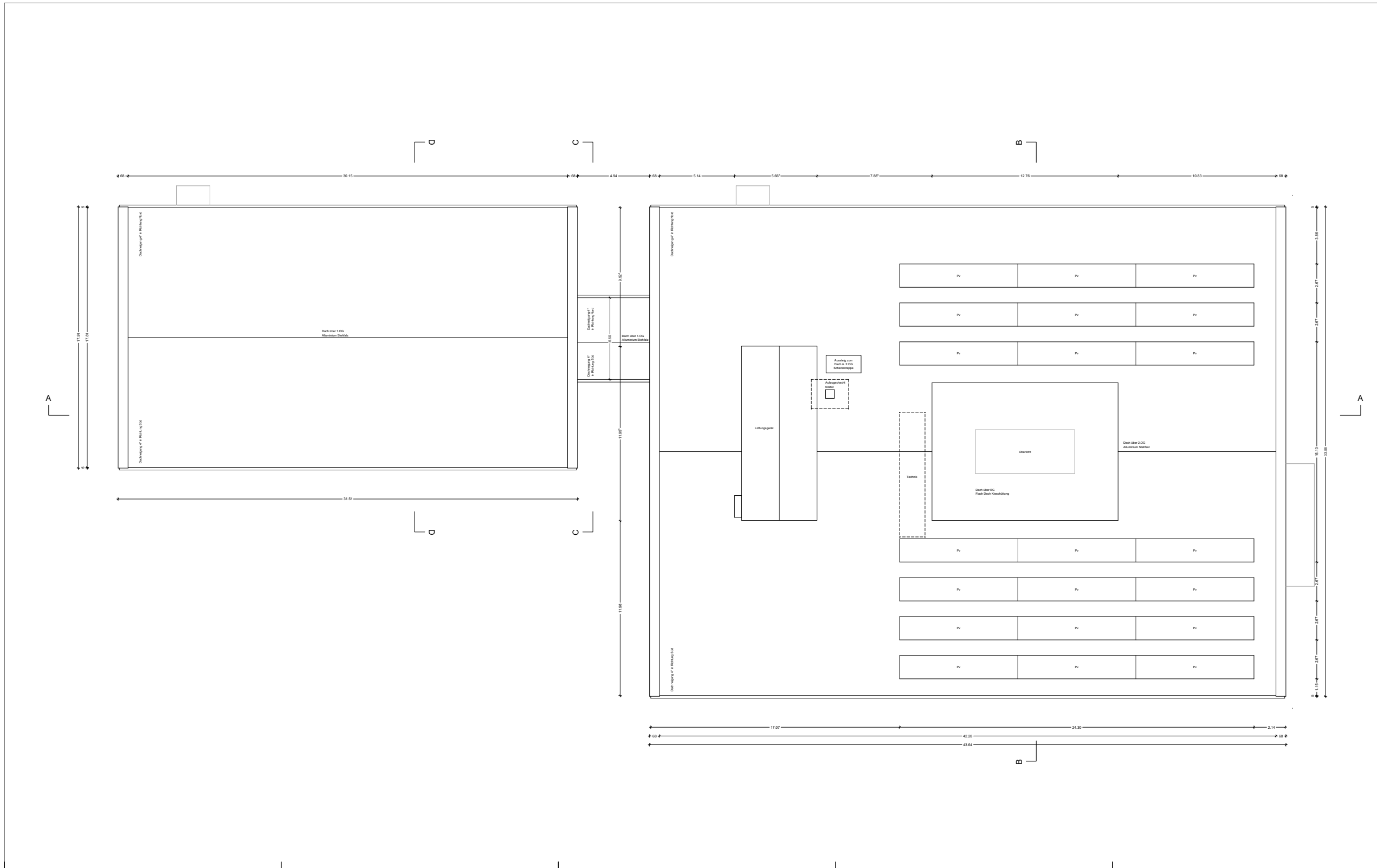

LEGENDE

- | | | | |
|--|--|-----------|------------------------------------|
| | Ausstattung Festeinbauten
Baubudget Architekten | | |
| | Ausstattung Lose Möbel
Baubudget Architekten | | |
| | Ausstattung Baubudget TGA HLS | | |
| | Ausstattung Baubudget TGA ELT | | |
| | Ausstattung Bestand | | |
| | Wand Stahlbeton | T30 | T30 Brandschutztür |
| | Wand Gipskarton | T90 | T90 Brandschutztür |
| | Wärmedämmung | RS | Rauchschutztür |
| | | V | Vollwandige Tür |
| | | D | Dichtschließende Tür |
| | | S | Selbstschließende Tür |
| | | Fest | Tür mit Schließer und Feststellung |
| | | Frei | Tür mit Freilaufschließer |
| | | RMZ | Rauchmeldezentrale und Rauchmelder |
| | | Bauart BW | Bauart Brandwand |
| | | F90 | Feuerbeständige Wand F90 |
| | | F30 | Feuerbeständige Wand F30 |

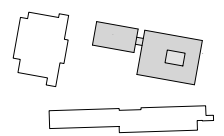

± 0.00 = 368.75 ü. NN

ENTWURFSPLANUNG
NEUBAU, UMSTRUKTURIERUNG UND ERWEITERUNG
DES EMMI-BÖCK-SCHULE - SONDERPÄDAGOGISCHES
FÖRDERZENTRUM II - INGOLSTADT

85051 Ingolstadt - Zuchering, Am Sportcenter

BAUHERR
 Stadt Ingolstadt, Referat VI, vertreten durch das Hochbauamt
 Spitalstraße 3, 85049 Ingolstadt
 Telefon 0841/305 2160
 Telefax 0841/305 2166
 hochbau@ingolstadt.de

ARCHITEKTEN
 Felix + Jonas Architekten
 Ickstattstraße 11a, 80469 München
 Telefon +49 (0)89 235 58-0
 Telefax +49 (0)89 235 58-23
 info@felix-jonas.net

PLANNR.: E-DG	PLANINHALT: Grundriss DG	MASSSTAB: 1/100
		DATUM: 06.09.2016

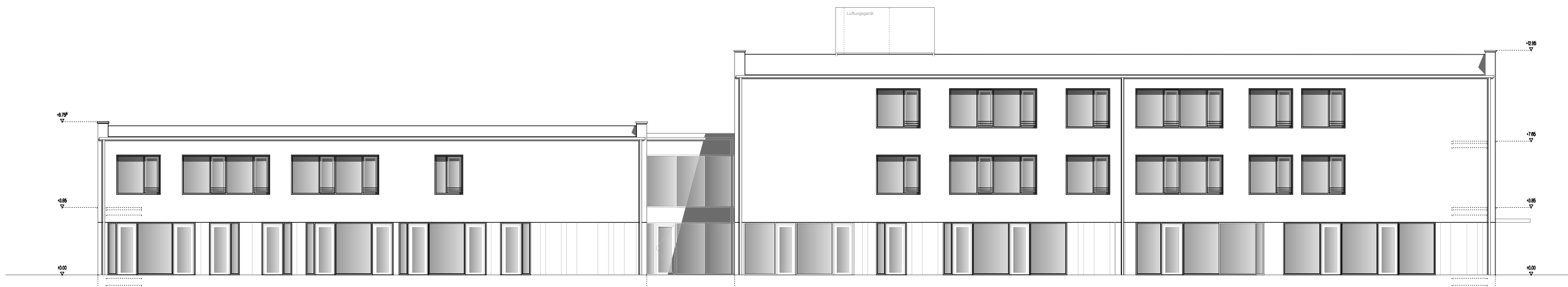

Ansicht Süd



Ansicht Nord

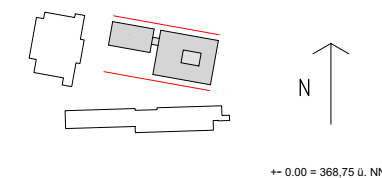

ENTWURFSPLANUNG

NEUBAU, UMSTRUKTURIERUNG UND ERWEITERUNG
DES EMMI-BÖCK-SCHULE - SONDERPÄDAGOGISCHES
FÖRDERZENTRUM II - INGOLSTADT

85051 Ingolstadt - Zuchering, Am Sportcenter

BAUHERR

Stadt Ingolstadt, Referat VI, vertreten durch das Hochbauamt
Spitalstraße 3, 85049 Ingolstadt
Telefon 0841/305 2160
Telefax 0841/305 2166
hochbau@ingolstadt.de

ARCHITEKTEN

Felix + Jonas Architekten
Ickstattstraße 11a, 80469 München
Telefon +49 (0)89 235 58-0
Telefax +49 (0)89 235 58 58-23
info@felix-jonas.net

PLANNR.:
ANS-1

PLANINHALT:
Ansichten Süd, Nord

MASSSTAB:
1/100

DATUM:
06.09.2016

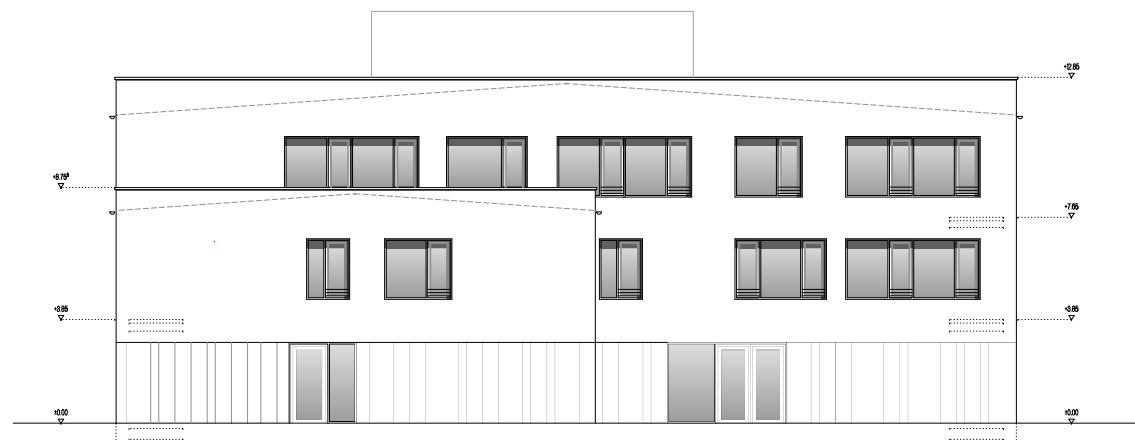

Ansicht West 1



Ansicht Ost 1



Ansicht West 2

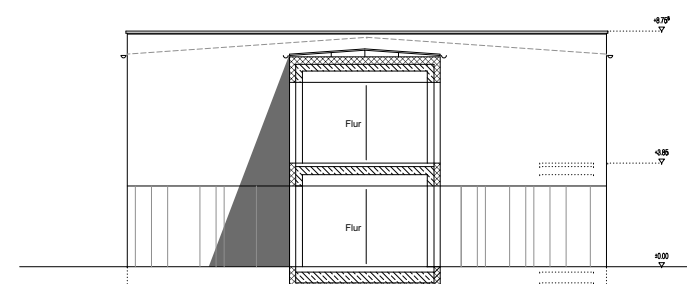

Ansicht Ost 2

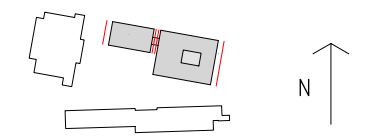

± 0.00 = 368.75 ü. NN

ENTWURFSPLANUNG
NEUBAU, UMSTRUKTURIERUNG UND ERWEITERUNG
DES EMMI-BÖCK-SCHULE - SONDERPÄDAGOGISCHES
FÖRDERZENTRUM II - INGOLSTADT

85051 Ingolstadt - Zuchering, Am Sportcenter

BAUHERR
 Stadt Ingolstadt, Referat VI, vertreten durch das Hochbauamt
 Spitalstraße 3, 85049 Ingolstadt
 Telefon 0841/305 2160
 Telefax 0841/305 2166
 hochbau@ingolstadt.de

ARCHITEKTEN
 Felix + Jonas Architekten
 Ickstattstraße 11a, 80469 München
 Telefon +49 (0)89 235 58-0
 Telefax +49 (0)89 235 58-23
 info@felix-jonas.net

PLANNR.: ANS-2	PLANINHALT: Ansichten West 1-2, Ost 1-2	MASSSTAB: 1/100
		DATUM: 06.09.2016

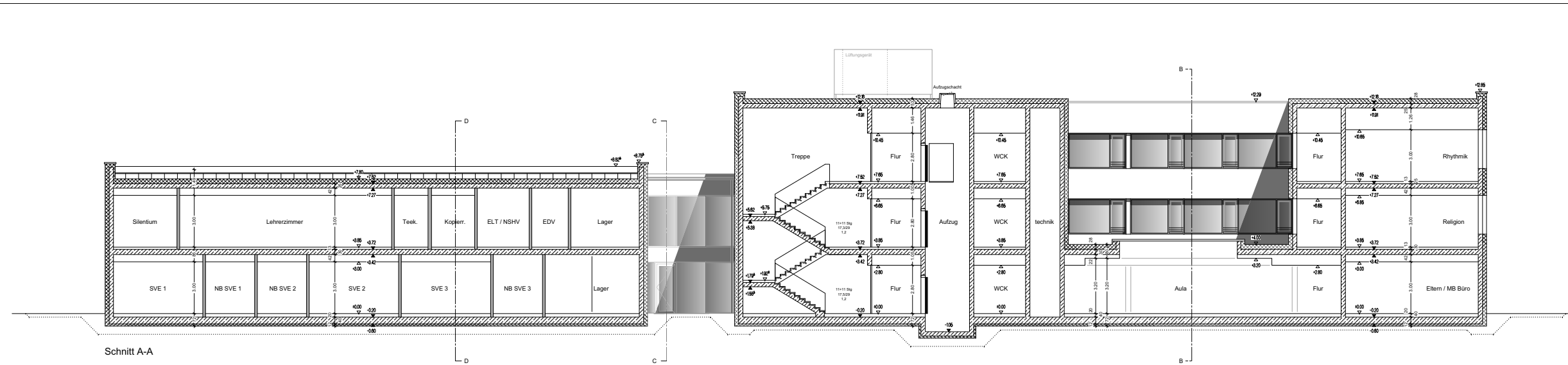

Schnitt A-A

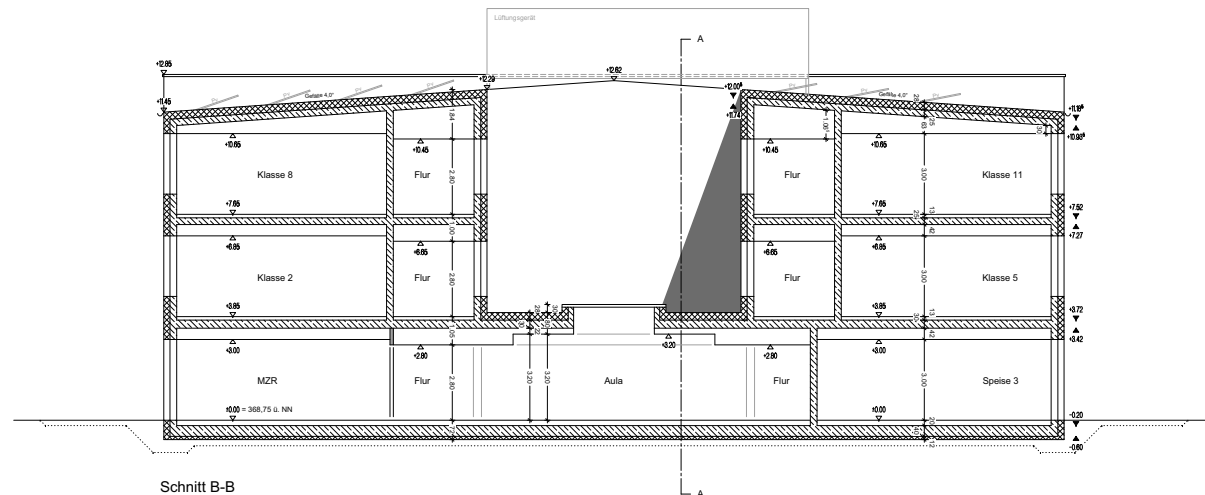

Schnitt B-B

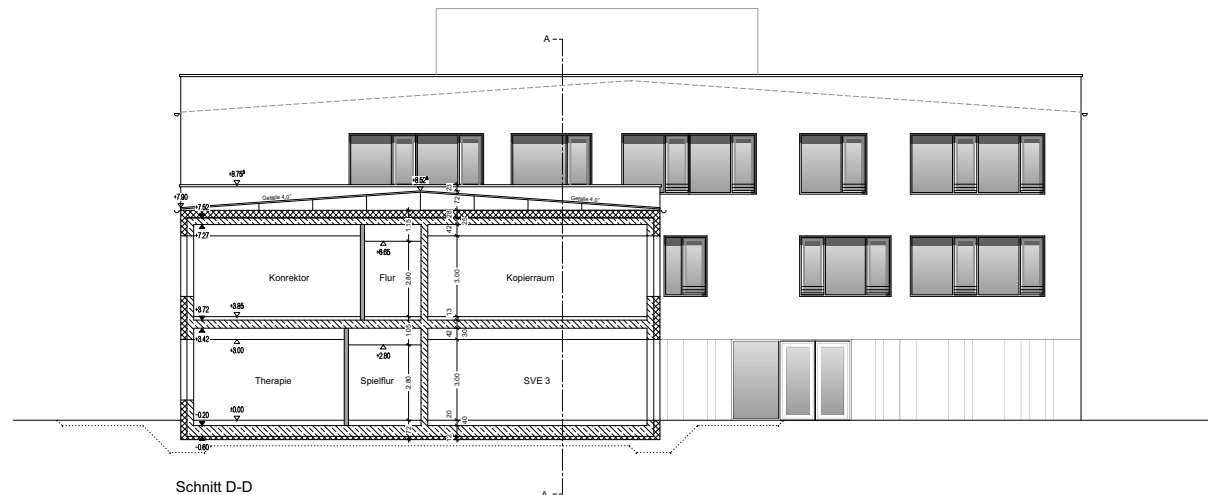

Schnitt D-D

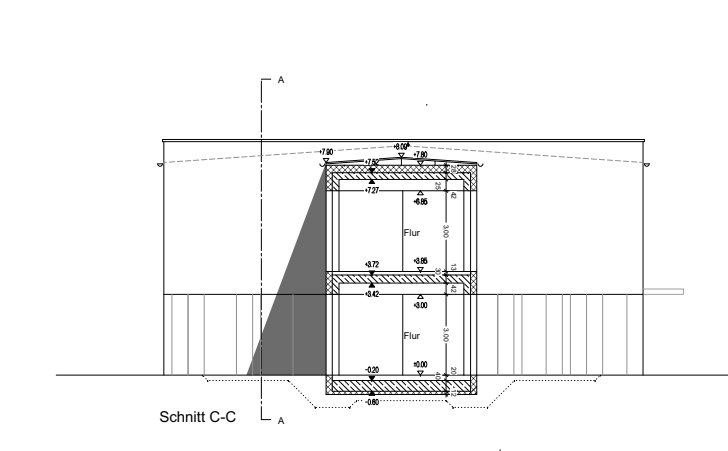

Schnitt C-C

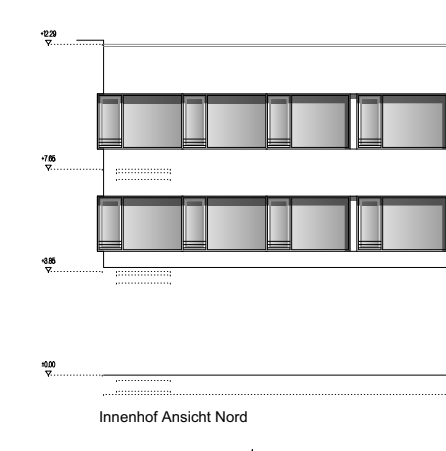

Innenhof Ansicht Nord

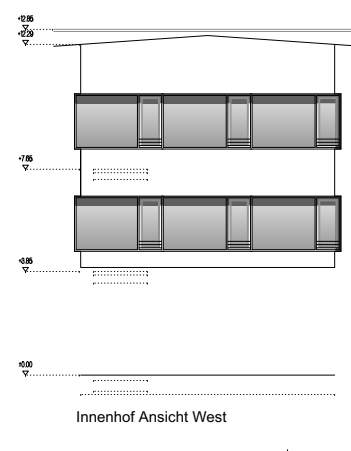

Innenhof Ansicht West

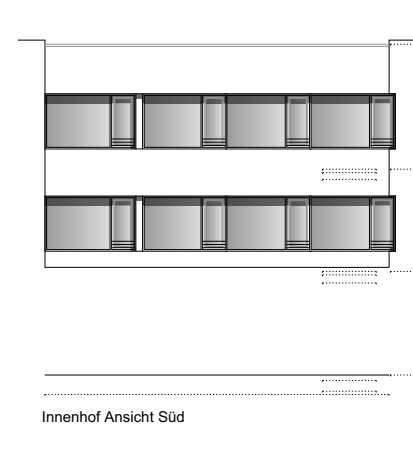

Innenhof Ansicht Süd

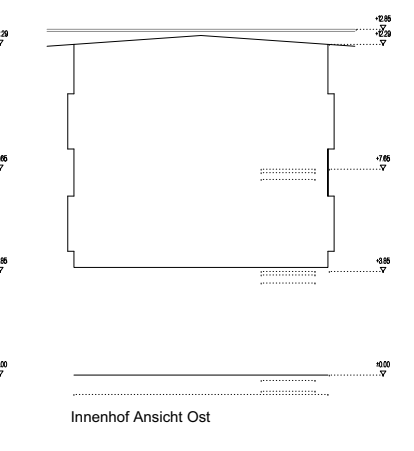

Innenhof Ansicht Ost

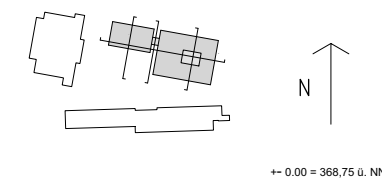

ENTWURFSPLANUNG
NEUBAU, UMSTRUKTURIERUNG UND ERWEITERUNG
DES EMMI-BÖCK-SCHULE - SONDERPÄDAGOGISCHES
FÖRDERZENTRUM II - INGOLSTADT

85051 Ingolstadt - Zuchering, Am Sportcenter

BAUHERR
 Stadt Ingolstadt, Referat VI, vertreten durch das Hochbauamt
 Spitalstraße 3, 85049 Ingolstadt
 Telefon 0841/305 2160
 Telefax 0841/305 2166
 hochbau@ingolstadt.de

ARCHITEKTEN
 Felix + Jonas Architekten
 Ickstattstraße 11a, 80469 München
 Telefon +49 (0)89 235 58-0
 Telefax +49 (0)89 235 58-23
 info@felix-jonas.net

PLANNR.: SCH-1
PLANINHALT: Schnitte A,B,C,D
MASSSTAB: 1/100
DATUM: 06.09.2016

