



BSL
Ballspielhalle Lessingstraße

Lessingstraße 50, 85055 Ingolstadt

PLANNUMMER
ARC_E_LP

PLANINHALT
Lageplan

STAND INDEX

ERSTELLT
25.04.2016
 GEZEICHNET
 jo
 FORMAT
A3
 MASSSTAB
1:200



Index	Datum	gez.	Art der Änderung

BAUHERR
 Stadt Ingolstadt
 Rathausplatz 2, 85049 Ingolstadt, Referat VI

vertreten durch das
 Hochbaum Ingolstadt
 Spitalstraße 3, 85049 Ingolstadt

Herr Jochen Mudder

Mail: jochen.mudder@ingolstadt.de
 Tel.: 0841 305 - 2157
 Fax: 0841 305 - 2166

GEBÄUDEPLANNER
ZOOMARCHITEKTEN
 ZOOMARCHITEKTEN GmbH
 Marie-Curie-Str. 6, 85055 Ingolstadt

Mail: bsl@zoomarchitekten.de
 Tel.: 0841 9014 - 240
 Fax: 0841 9014 - 242

HLS
Scholl Schlamp Ingenieure
 Lindenweg 16, 85134 Stammham
 planung@bscholl.de
 Tel.: 08405 9253 - 0 / Fax: 08405 9253 - 33

ELT
Arzenheimer Elektrotechnik
 Blumenberger Str. 47, 85072 Eichstätt
 mail@arzenheimer.de
 Tel.: 08421 93779 - 0 / Fax: 08421 93779 - 10

TWP
MUCKINGENIEURE
 Maria-Ward-Straße 9, 85051 Ingolstadt
 Tel.: 0841 97359 - 59 / Fax: 0841 97359 - 73
 ingolstadt@muck-ingenieure.de

LEGENDE

OK Fertigfußboden	OKFF
OK Rohboden	OKRB

Fensterkoten in den Schnitten beziehen sich von OK Rohbrüstung (BRH) bis UK Rohsturz (UKST)
 Tür-Sturzhöhen beziehen sich von OK Fertigfußboden (OKFF) bis UK Rohdecke (UKRD)

MATERIALIEN

Beton, bewehrt	Kalksandstein
Beton, unbewehrt	Kies
Dämmung	Mauerwerk
Erdrreich	Mörtel
Frostschuttschicht	Naturstein
Gitterrost	Rasen
Glas	Sand
Holz	Sauberlaufmatte
	Streckgitter

BSL
Ballspielhalle Lessingstraße

Lessingstraße 50, 85055 Ingolstadt

PLANNUMMER

ARC_E_GR 00

PLANINHALT

Grundriss EG

STAND

25.04.2016

INDEX

C

ENTWURF

ERSTELLT
17.03.2016

GEZEICHNET

jo

FORMAT

A3

MASSSTAB

1:200

.. C ..	25.4.16	jo	Korrekturen
.. B ..	14.4.16	jo	Korrekturen
.. A ..	13.4.16	jo	Einarbeitung Bauherrenwünsche
Index	Datum	gez.	Art der Änderung

BAUHERR

Stadt Ingolstadt
Rathausplatz 2, 85049 Ingolstadt, Referat VI

vertreten durch das
Hochbauamt Ingolstadt
Spitalstraße 3, 85049 Ingolstadt

Herr Jochen Mudder

Mail: jochen.mudder@ingolstadt.de
Tel.: 0841 305 - 2157
Fax: 0841 305 - 2166

GEBÄUDEPLANER

ZOOMARCHITEKTEN
ZOOMARCHITEKTEN GmbH
Marie-Curie-Str. 6, 85055 Ingolstadt

Mail: bsl@zoomarchitekten.de
Tel.: 0841 9014 - 240
Fax: 0841 9014 - 242

HLS

Scholl Schlamp Ingenieure
Lindenweg 16, 85134 Stammham
planung@bscholl.de
Tel.: 08405 9253 - 0 / Fax: 08405 9253 - 33

ELT

Arzenheimer Elektrotechnik
Blumenberger Str. 47, 85072 Eichstätt
mail@arzenheimer.de
Tel.: 08421 93779 - 0 / Fax: 08421 93779 - 10

TWP

MUCKINGENIEURE
Maria-Ward-Straße 9, 85051 Ingolstadt
Tel.: 0841 97359 - 59 / Fax: 0841 97359 - 73
ingolstadt@muck-ingenieure.de

LEGENDE	OKFF
OK Fertigfußboden	OKRB
OK Rohboden	OKRB

Fensterkoten in den Schnitten beziehen sich von OK Rohbrüstung (BRH) bis UK Rohsturz (UKST)

Tür-Sturzhöhen beziehen sich von OK Fertigfußboden (OKFF) bis UK Rohdecke (UKRD)

MATERIALIEN

Beton, bewehrt	Kalksandstein
Beton, unbewehrt	Kies
Dämmung	Mauerwerk
Dämmung, trittfest	Mörtel
Erdreich	Naturstein
Frostschutzschicht	Rasen
Gitterrost	Sand
Glas	Sauberlaufmatte
Holz	Streckgitter

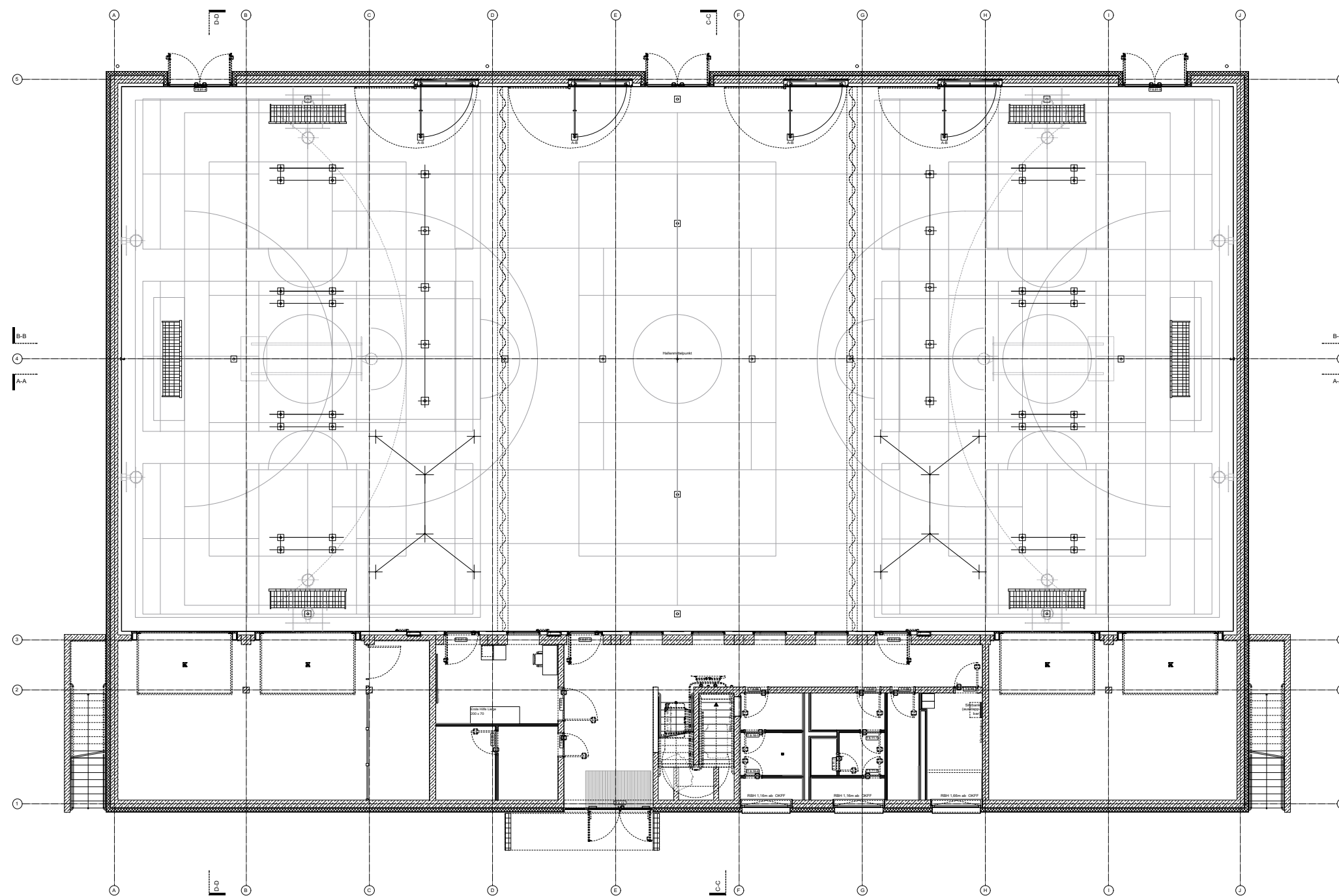

BSL
Ballspielhalle Lessingstraße

Lessingstraße 50, 85055 Ingolstadt

PLANNUMMER

ARC_E_GR 01

PLANINHALT

Grundriss 1.OG

STAND

25.04.2016

INDEX

C

ENTWURF

ERSTELLT
 17.03.2016

GEZEICHNET
 jo

FORMAT
 A3

MASSSTAB
 1:200

.. C ..	25.4.16	jo	Korrekturen
.. B ..	14.4.16	jo	Korrekturen
.. A ..	13.4.16	jo	Einarbeitung Bauherrenwünsche
Index	Datum	gez.	Art der Änderung

BAUHERR

Stadt Ingolstadt
 Rathausplatz 2, 85049 Ingolstadt, Referat VI

vertreten durch das
 Hochbaum Ingolstadt
 Spitalstraße 3, 85049 Ingolstadt

Herr Jochen Mudder

Mail: jochen.mudder@ingolstadt.de
 Tel.: 0841 305 - 2157
 Fax: 0841 305 - 2166

GEBÄUDEPLANER

ZOOMARCHITEKTEN
 ZOOMARCHITEKTEN GmbH
 Marie-Curie-Str. 6, 85055 Ingolstadt

Mail: bsl@zoomarchitekten.de
 Tel.: 0841 9014 - 240
 Fax: 0841 9014 - 242

HLS

Scholl Schlamp Ingenieure
 Lindenweg 16, 85134 Stammham
 planung@bscholl.de
 Tel.: 08405 9253 - 0 / Fax: 08405 9253 - 33

ELT

Arzenheimer Elektrotechnik
 Blumenberger Str. 47, 85072 Eichstätt
 mail@arzenheimer.de
 Tel.: 08421 93779 - 0 / Fax: 08421 93779 - 10

TWP

MUCKINGENIEURE
 Maria-Ward-Straße 9, 85051 Ingolstadt
 Tel.: 0841 97359 - 59 / Fax: 0841 97359 - 73
 ingolstadt@muck-ingenieure.de

LEGENDE	OKFF
OK Fertigfußboden	OKRB
OK Rohboden	OKRB

Fensterkoten in den Schnitten beziehen sich von OK Rohbrüstung (BRH) bis UK Rohsturz (UKST)

Tür-Sturzhöhen beziehen sich von OK Fertigfußboden (OKFF) bis UK Rohdecke (UKRD)

	Beton, bewehrt		Kalksandstein
	Beton, unbewehrt		Kies
	Dämmung		Mauerwerk
	Dämmung, trittfest		Mörtel
	Erdreich		Naturstein
	Frostschuttschicht		Rasen
	Gitterrost		Sand
	Glas		Sauberlaufmatte
	Holz		Streckgitter

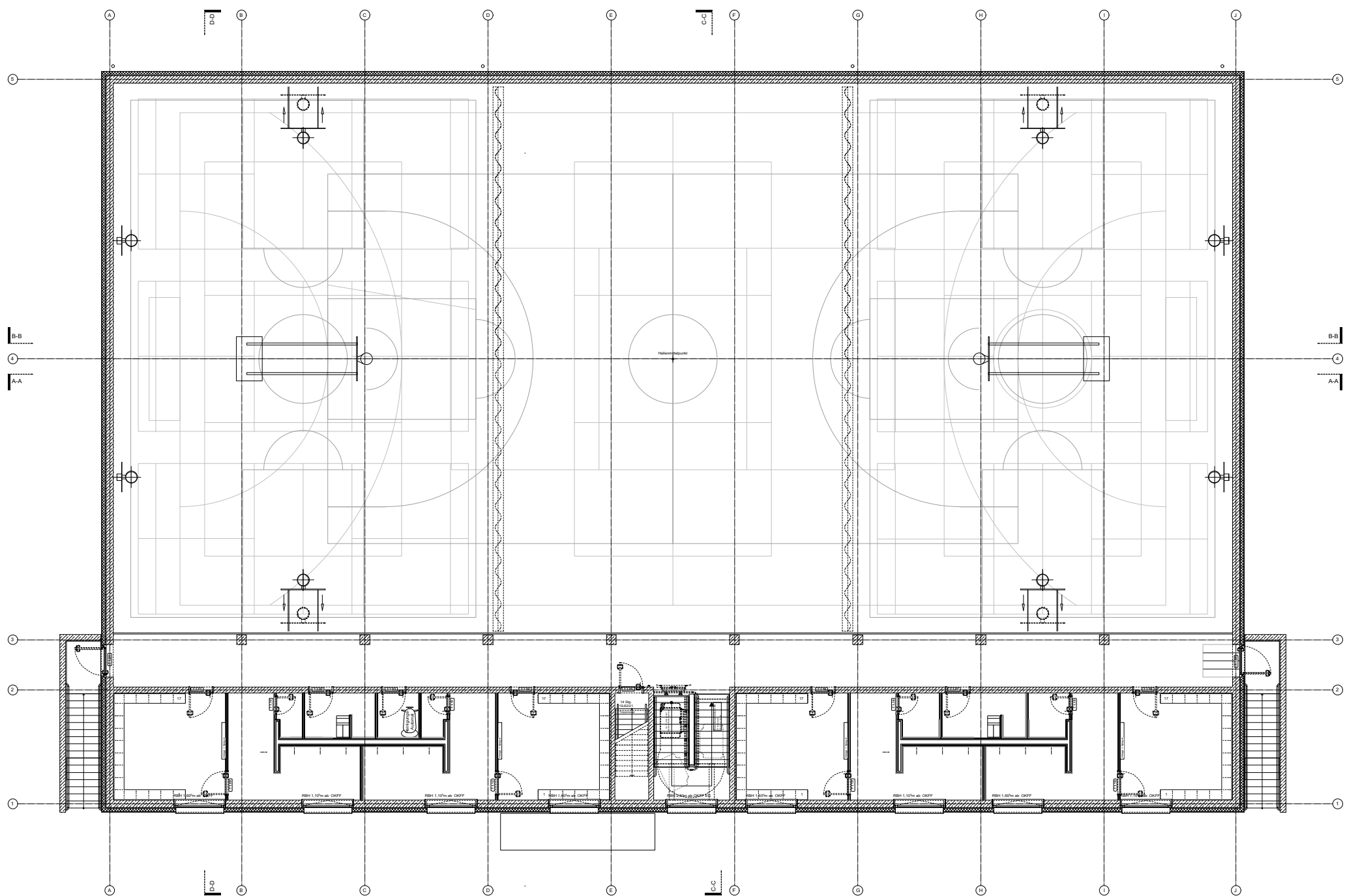

BSL
Ballspielhalle Lessingstraße

Lessingstraße 50, 85055 Ingolstadt

PLANNUMMER

ARC_E_GR 02

PLANINHALT

Grundriss 2.OG

STAND

25.04.2016

INDEX

C

ENTWURF

ERSTELLT
17.03.2016

GEZEICHNET

jo

FORMAT

A3

MASSSTAB

1:200

.. C ..	25.4.16	jo	Korrekturen
.. B ..	14.4.16	jo	Korrekturen
.. A ..	13.4.16	jo	Einarbeitung Bauherrenwünsche
Index	Datum	gez.	Art der Änderung

BAUHERR

Stadt Ingolstadt
Rathausplatz 2, 85049 Ingolstadt, Referat VI

vertreten durch das
Hochbaum Ingolstadt
Spitalstraße 3, 85049 Ingolstadt

Herr Jochen Mudder

Mail: jochen.mudder@ingolstadt.de
Tel.: 0841 305 - 2157
Fax: 0841 305 - 2166

GEBÄUDEPLANER

ZOOMARCHITEKTEN
ZOOMARCHITEKTEN GmbH
Marie-Curie-Str. 6, 85055 Ingolstadt

Mail: bsl@zoomarchitekten.de
Tel.: 0841 9014 - 240
Fax: 0841 9014 - 242

HLS

Scholl Schlamp Ingenieure
Lindenweg 16, 85134 Stammham
planung@bscholl.de
Tel.: 08405 9253 - 0 / Fax: 08405 9253 - 33

ELT

Arzenheimer Elektrotechnik
Blumenberger Str. 47, 85072 Eichstätt
mail@arzenheimer.de
Tel.: 08421 93779 - 0 / Fax: 08421 93779 - 10

TWP

MUCKINGENIEURE
Maria-Ward-Straße 9, 85051 Ingolstadt
Tel.: 0841 97359 - 59 / Fax: 0841 97359 - 73
ingolstadt@muck-ingenieure.de

LEGENDE

OK Fertigfußboden
OK Rohboden

OKFF
OKRB

Fensterkoten in den Schnitten beziehen sich von OK Rohrüstung (BRH) bis UK Rohsturz (UKST)

Tür-Sturzhöhen beziehen sich von OK Fertigfußboden (OKFF) bis UK Rohdecke (UKRD)

MATERIALIEN

Beton, bewehrt	Kalksandstein
Beton, unbewehrt	Kies
Dämmung	Mauerwerk
Dämmung, trittfest	Mörtel
Erdreich	Naturstein
Frostschuttschicht	Rasen
Gitterrost	Sand
Glas	Sauberlaufmatte
Holz	Streckgitter

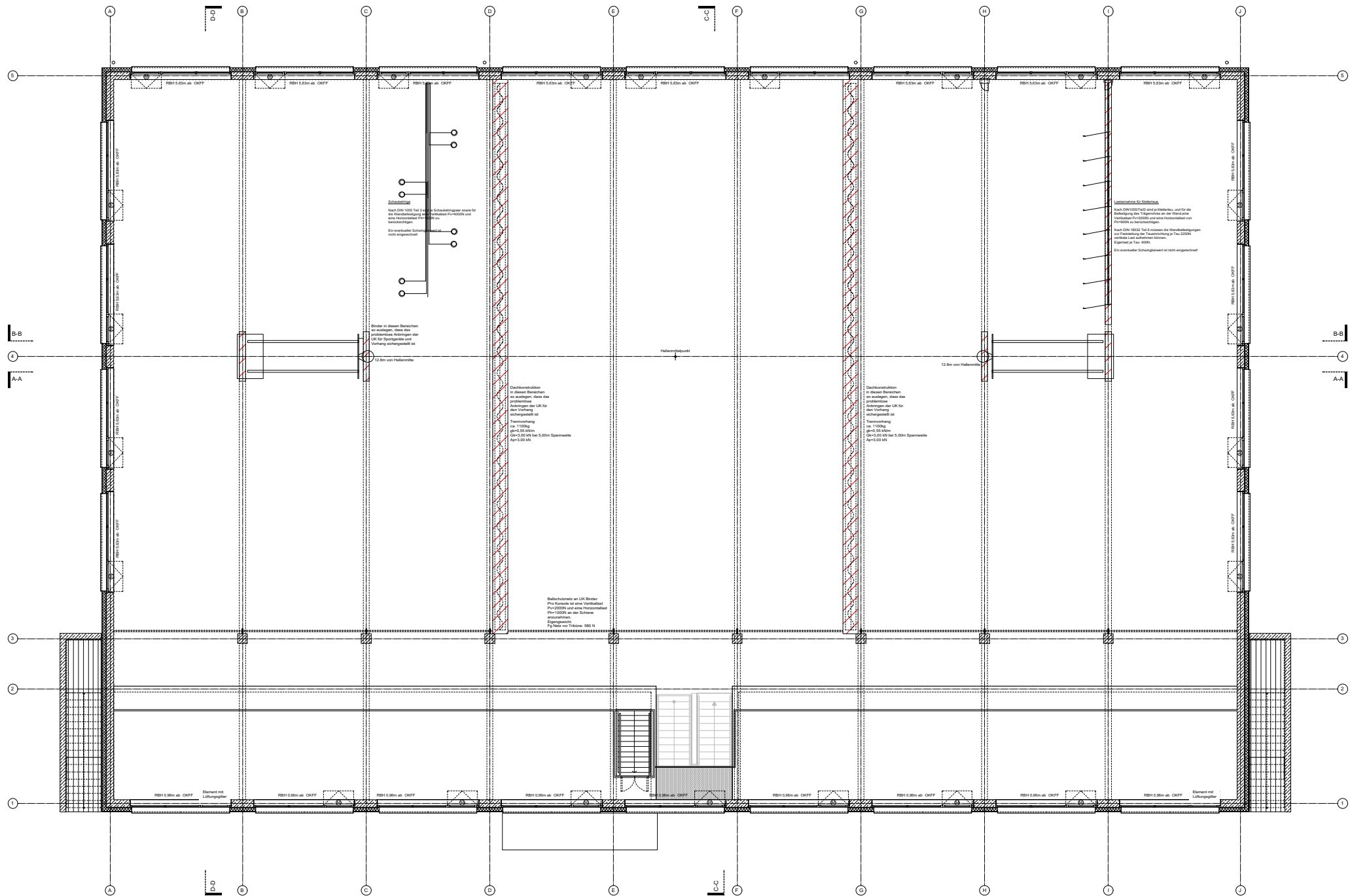

Dachkonstruktion in diesem Bereich zu bestätigen, dass die Anordnungen der UK für die Befestigung richtiggestellt ist.
Fenstermaßung im 1. Stockwerk gemäß den Angaben im 1. Stockwerk.
Dachstuhl mit 12.00m Spannweite für 12.00m.

Befestigung an UK-Binder für Sturz bis eine Vorlaufhöhe von 0,20m an der Seite.
Festigkeit nach TRGS 180.10

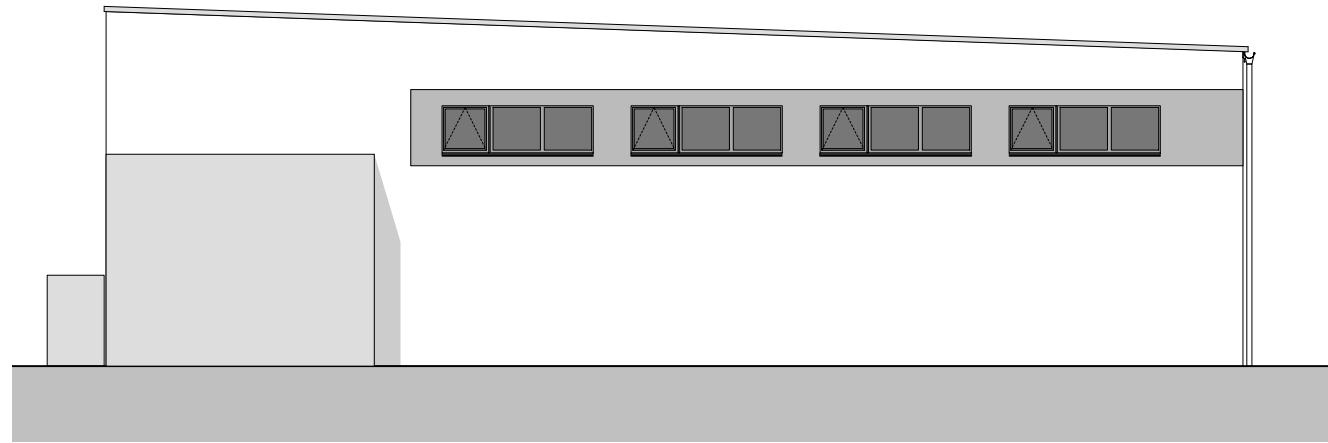

ANSICHT NORD

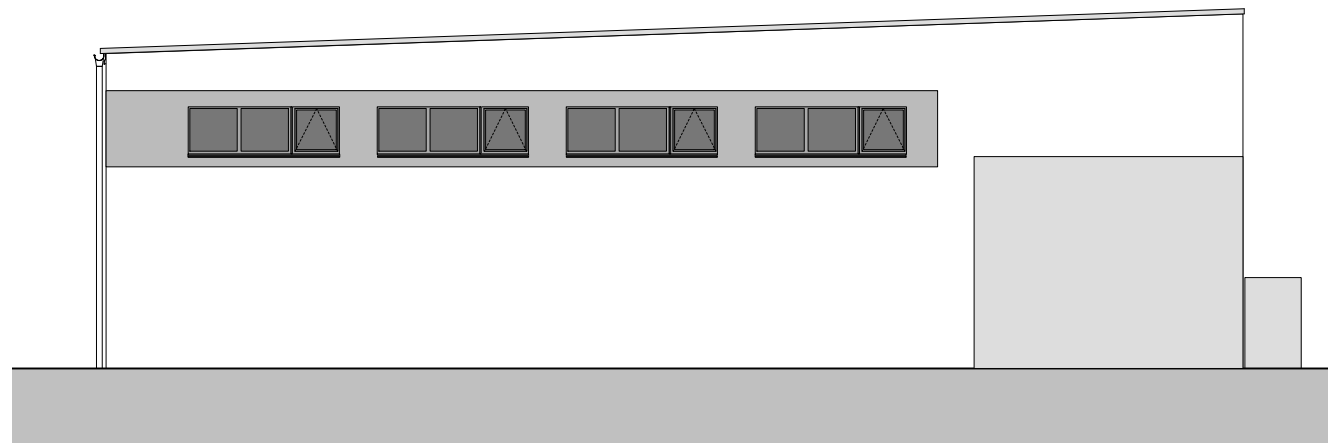

ANSICHT SÜD

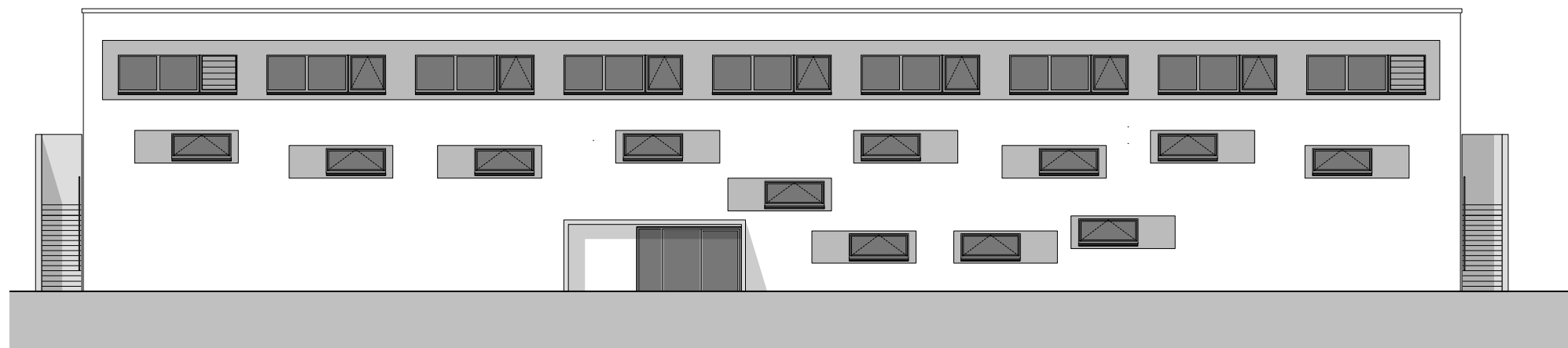

ANSICHT OST

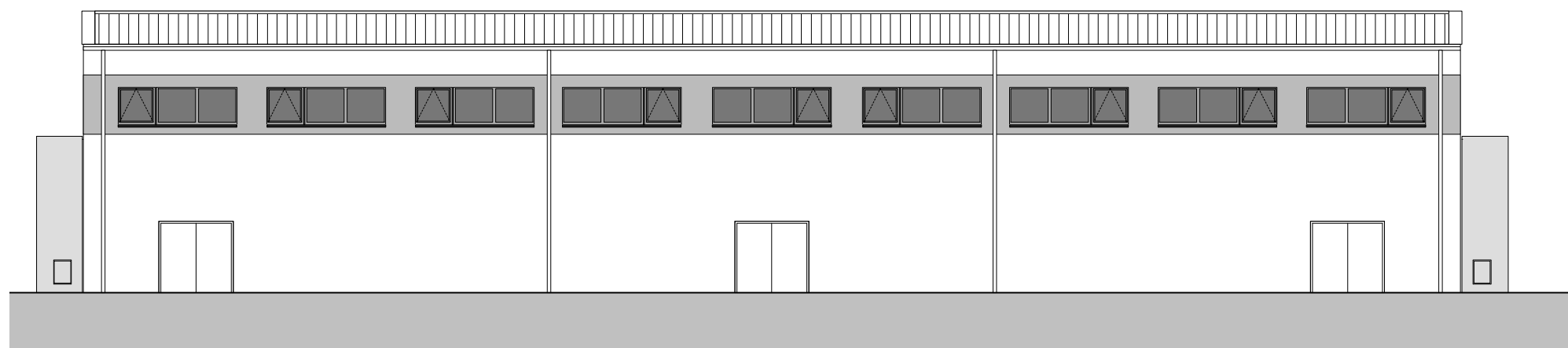

ANSICHT WEST

BSL
Ballspielhalle Lessingstraße

Lessingstraße 50, 85055 Ingolstadt

PLANNUMMER
ARC_E_AN

PLANINHALT
Ansichten

STAND
25.04.2016

INDEX
C

ERSTELLT
17.03.2016
GEZEICHNET
jo
FORMAT
A3
MASSSTAB
1:200

C	25.4.16	jo	Korrekturen
B	14.4.16	jo	Korrekturen
A	13.4.16	jo	Einarbeitung Bauherrenwünsche
Index	Datum	gez.	Art der Änderung

BAUHERR
Stadt Ingolstadt
Rathausplatz 2, 85049 Ingolstadt, Referat VI

vertreten durch das
Hochbauamt Ingolstadt
Spitalstraße 3, 85049 Ingolstadt

Herr Jochen Mudder

Mail: jochen.mudder@ingolstadt.de
Tel.: 0841 305 - 2157
Fax: 0841 305 - 2166

GEBÄUDEPLANER
ZOOMARCHITEKTEN
ZOOMARCHITEKTEN GmbH
Marie-Curie-Str. 6, 85055 Ingolstadt

Mail: bsl@zoomarchitekten.de
Tel.: 0841 9014 - 240
Fax: 0841 9014 - 242

HLS
Scholl Schlamp Ingenieure
Lindenweg 16, 85134 Stammham
planung@bscholl.de
Tel.: 08405 9253 - 0 / Fax: 08405 9253 - 33

ELT
Arzenheimer Elektrotechnik
Blumenberger Str. 47, 85072 Eichstätt
mail@arzenheimer.de
Tel.: 08421 93779 - 0 / Fax: 08421 93779 - 10

TWP
MUCKINGENIEURE
Maria-Ward-Straße 9, 85051 Ingolstadt
Tel.: 0841 97359 - 59 / Fax: 0841 97359 - 73
ingolstadt@muck-ingenieure.de

OK Fertigfußboden	OKFF
OK Rohboden	OKRB

Fensterkoten in den Schnitten beziehen sich von OK Rohbrüstung (BRH) bis UK Rohsturz (UKST)
Tür-Sturzhöhen beziehen sich von OK Fertigfußboden (OKFF) bis UK Rohdecke (UKRD)

Beton, bewehrt	Kalksandstein
Beton, unbewehrt	Kies
Dämmung	Mauerwerk
Dämmung, trittfest	Mörtel
Erdreich	Naturstein
Frostschuttschicht	Rasen
Gitterrost	Sand
Glas	Sauberlaufmatte
Holz	Streckgitter

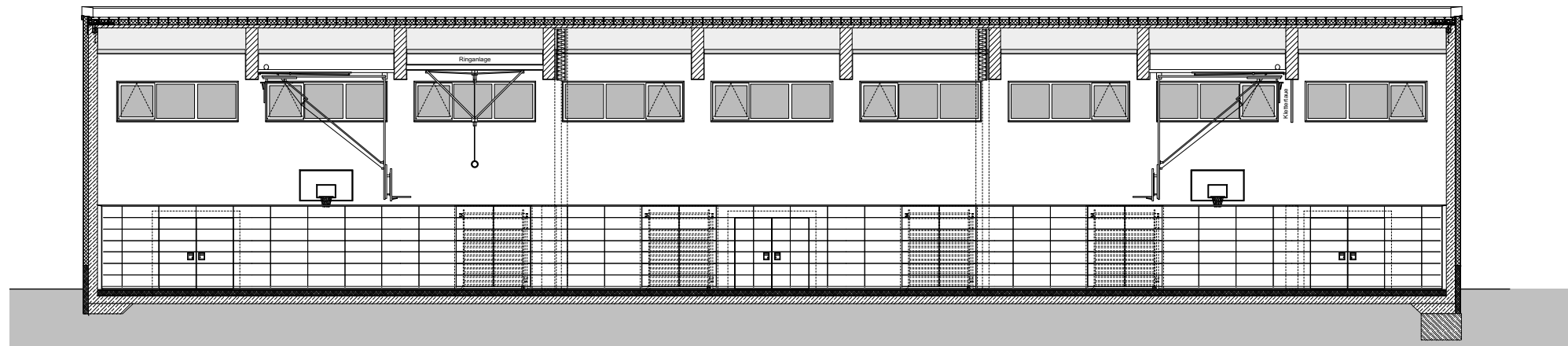
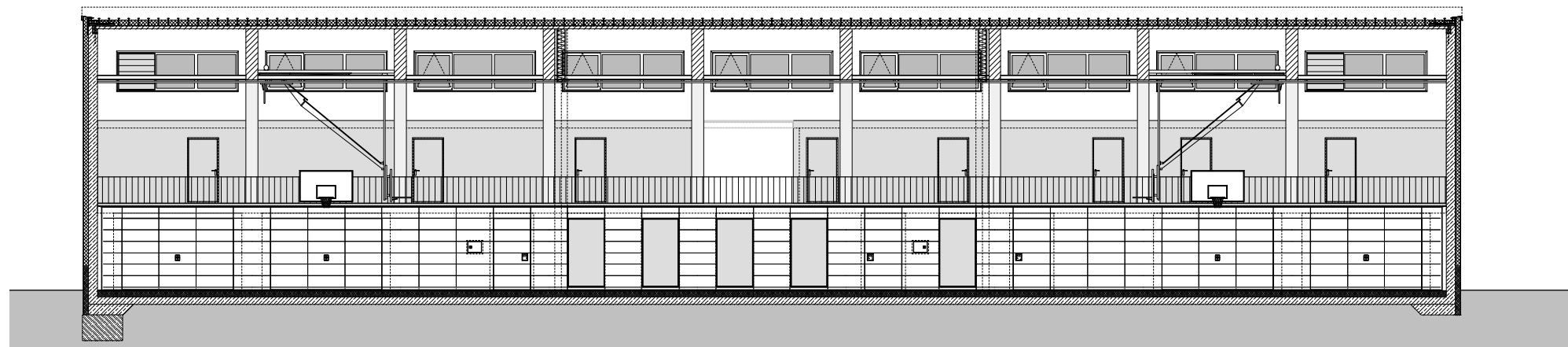
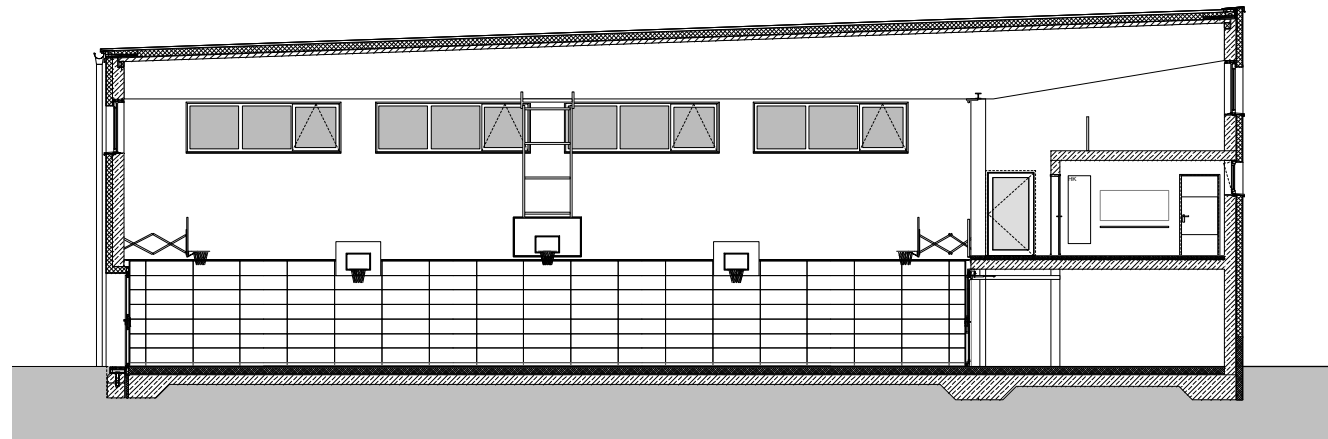
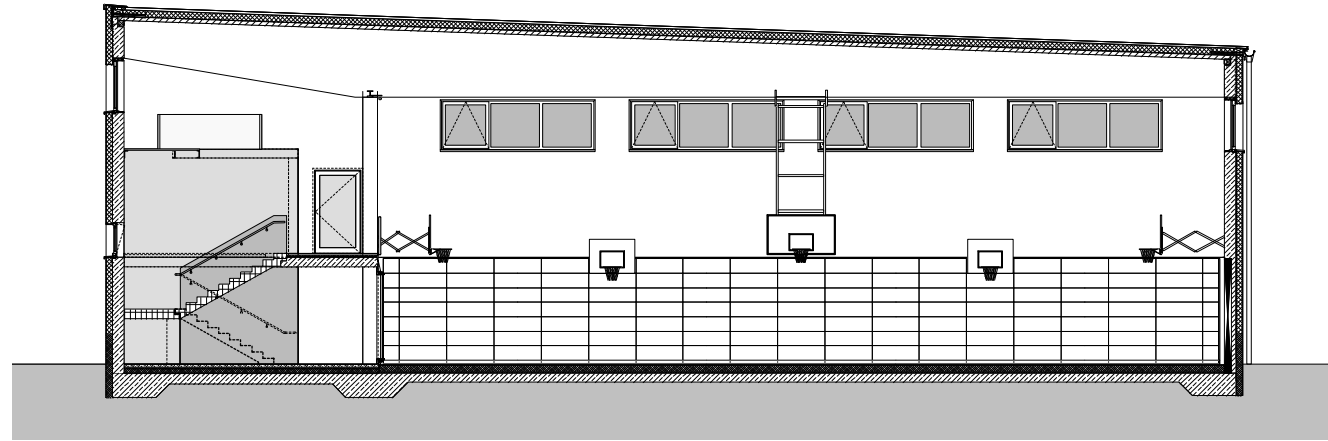

BSL
Ballspielhalle Lessingstraße

Lessingstraße 50, 85055 Ingolstadt

PLANNUMMER
ARC_E_SN

PLANINHALT
Schnitte

STAND
25.04.2016

INDEX

C

ENTWURF

ERSTELLT
17.03.2016

GEZEICHNET
jo

FORMAT
A3

MASSSTAB
1:200

C	25.4.16	jo	Korrekturen
B	14.4.16	jo	Korrekturen
A	13.4.16	jo	Einarbeitung Bauherrenwünsche
Index	Datum	gez.	Art der Änderung

BAUHERR
Stadt Ingolstadt
Rathausplatz 2, 85049 Ingolstadt, Referat VI

vertreten durch das
Hochbauamt Ingolstadt
Spitalstraße 3, 85049 Ingolstadt

Herr Jochen Mudder

Mail: jochen.mudder@ingolstadt.de
Tel.: 0841 305 - 2157
Fax: 0841 305 - 2166

GEBÄUDEPLANER
ZOOMARCHITEKTEN
ZOOMARCHITEKTEN GmbH
Marie-Curie-Str. 6, 85055 Ingolstadt

Mail: bsl@zoomarchitekten.de
Tel.: 0841 9014 - 240
Fax: 0841 9014 - 242

HLS
Scholl Schlamp Ingenieure
Lindenweg 16, 85134 Stammham
planung@bscholl.de
Tel.: 08405 9253 - 0 / Fax: 08405 9253 - 33

ELT
Arzenheimer Elektrotechnik
Blumenberger Str. 47, 85072 Eichstätt
mail@arzenheimer.de
Tel.: 08421 93779 - 0 / Fax: 08421 93779 - 10

TWP
MUCKINGENIEURE
Maria-Ward-Straße 9, 85051 Ingolstadt
Tel.: 0841 97359 - 59 / Fax: 0841 97359 - 73
ingolstadt@muck-ingenieure.de

LEGENDE
OK Fertigfußboden
OK Rohboden

OKFF
OKRB

Fensterkoten in den Schnitten beziehen sich von OK Rohbrüstung (BRH) bis UK Rohsturz (UKST)

Tür-Sturzhöhen beziehen sich von OK Fertigfußboden (OKFF) bis UK Rohdecke (UKRD)

MATERIALIEN

Beton, bewehrt	Kalksandstein
Beton, unbewehrt	Kies
Dämmung	Mauerwerk
Dämmung, trittfest	Mörtel
Erdreich	Naturstein
Frostschuttschicht	Rasen
Gitterrost	Sand
Glas	Sauberlaufmatte
Holz	Streckgitter

