

Stadt Ingolstadt

Kommunalwahl 2008

Inhaltsverzeichnis

	Seite
Wahl des Oberbürgermeisters in Ingolstadt 2008	4
Wahl des Oberbürgermeisters in Ingolstadt seit 1946	17
Wahl des Stadtrates 2008 nach Parteien	18
Wahlbeteiligung in den Stadtbezirken seit 1978	31
Kommunalwahlen seit 1978 - Stadtrat-Übersicht nach Parteien	32
Kommunalwahlen - Städtevergleich in Bayern seit 1990	33
Ergebnisse der Stadtratskandidaten 2008	34
1) Stimmen der Stadtratskandidaten, Rangplätze, Stadtratsmandata	34
2) Stimmen der Stadtratskandidaten nach Stadtbezirk	42
3) Stimmen der Stadtratskandidaten je Stadtbezirk pro 10.000 gültige Stimmen	50
4) Rangplatz der Stadtratskandidaten je Stadtbezirk innerhalb ihrer Partei	58
Stadtratswahlen - Veränderungen zur Wahl 2002	66
Stadtratswahlen - Listenwahl und veränderte Listen	78
Stimmbezirke und Wahllokale bei der Kommunalwahl 2008	88
Anhang	
Stimmbezirkskarten für die 12 Stadtbezirke	

<i>Herausgeber</i>	<i>Stadt Ingolstadt</i> <i>März 2008</i>
<i>Stadtentwicklung und Statistik</i>	<i>Spitalstr. 3</i> <i>85049 Ingolstadt</i>
<i>Postanschrift:</i>	<i>85045 Ingolstadt</i>
<i>Telefon</i>	<i>0841-305-1056 bis -1058</i>
<i>Fax</i>	<i>0841-305-1059</i>
<i>E-Mail</i>	<i>statistik@ingolstadt.de</i>
<i>Internet</i>	www.ingolstadt.de/statistik
<i>Bearbeitung:</i>	<i>Helmut Schels (Dipl.-Geograph)</i>

Ergebnisse der Kommunalwahl vom 2. März 2008 in Ingolstadt

Quelle: Wahlamt Ingolstadt

Wahl des Oberbürgermeisters

Stadt Ingolstadt; Stadtentwicklung und Statistik

Stimmbezirk	B= Briefwahlbez.	Stadtbezirk	Stimm-berechtigte	Wähler	Wahlbetei-ligung (Urnenwahl)	Gültige Stimm-zettel	Un-gültige Stimm-zettel	Gültige Stimm-zettel in %	Gültige Stim-men	CSU - Dr. Alfred Lehmann	CSU - Dr. Alfred Lehmann in %	SPD - Dr. Anton Böhm	SPD - Dr. Anton Böhm in %	GRÜNE - Petra Kleine	GRÜNE - Petra Kleine in %
111		1	815	232	28,47%	229	3	98,7%	229	103	44,98%	36	15,72%	23	10,04%
121		1	790	237	30,00%	234	3	98,7%	234	83	35,47%	45	19,23%	28	11,97%
122		1	908	216	23,79%	214	2	99,1%	214	104	48,60%	35	16,36%	17	7,94%
131		1	967	200	20,68%	198	2	99,0%	198	101	51,01%	22	11,11%	12	6,06%
132		1	824	192	23,30%	187	5	97,4%	187	110	58,82%	24	12,83%	23	12,30%
141		1	737	277	37,58%	277	0	100,0%	277	148	53,43%	36	13,00%	13	4,69%
142		1	751	249	33,16%	249	0	100,0%	249	121	48,59%	32	12,85%	12	4,82%
143		1	735	331	45,03%	331	0	100,0%	331	155	46,83%	35	10,57%	36	10,88%
144		1	758	207	27,31%	202	5	97,6%	202	104	51,49%	34	16,83%	10	4,95%
145		1	779	257	32,99%	255	2	99,2%	255	127	49,80%	37	14,51%	11	4,31%
146		1	697	282	40,46%	282	0	100,0%	282	151	53,55%	32	11,35%	18	6,38%
147		1	792	266	33,59%	264	2	99,2%	264	154	58,33%	35	13,26%	13	4,92%
148		1	850	161	18,94%	157	4	97,5%	157	73	46,50%	37	23,57%	11	7,01%
190	B	1	0	1.654	-	1.642	12	99,3%	1.642	887	54,02%	214	13,03%	70	4,26%
211		2	695	177	25,47%	171	6	96,6%	171	131	76,61%	24	14,04%	4	2,34%
212		2	866	224	25,87%	217	7	96,9%	217	117	53,92%	26	11,98%	12	5,53%
213		2	719	136	18,92%	136	0	100,0%	136	83	61,03%	18	13,24%	8	5,88%
214		2	729	192	26,34%	188	4	97,9%	188	121	64,36%	36	19,15%	2	1,06%
215		2	496	85	17,14%	83	2	97,6%	83	55	66,27%	14	16,87%	0	0,00%
216		2	694	209	30,12%	197	12	94,3%	197	139	70,56%	28	14,21%	6	3,05%
217		2	730	174	23,84%	169	5	97,1%	169	135	79,88%	20	11,83%	2	1,18%
218		2	681	203	29,81%	198	5	97,5%	198	113	57,07%	35	17,68%	2	1,01%
219		2	737	147	19,95%	146	1	99,3%	146	99	67,81%	25	17,12%	3	2,05%
221		2	688	164	23,84%	161	3	98,2%	161	99	61,49%	21	13,04%	5	3,11%
222		2	686	218	31,78%	210	8	96,3%	210	136	64,76%	32	15,24%	3	1,43%
231		2	645	204	31,63%	201	3	98,5%	201	118	58,71%	38	18,91%	5	2,49%
232		2	686	225	32,80%	220	5	97,8%	220	141	64,09%	42	19,09%	4	1,82%
233		2	713	201	28,19%	192	9	95,5%	192	141	73,44%	23	11,98%	3	1,56%
241		2	802	194	24,19%	191	3	98,5%	191	94	49,21%	45	23,56%	7	3,66%
242		2	865	199	23,01%	192	7	96,5%	192	125	65,10%	34	17,71%	7	3,65%
290	B	2	0	571	-	569	2	99,6%	569	302	53,08%	100	17,57%	12	2,11%

Ergebnisse der Kommunalwahl vom 2. März 2008 in Ingolstadt

Quelle: Wahlamt Ingolstadt

Wahl des Oberbürgermeisters

Stadt Ingolstadt; Stadtentwicklung und Statistik

Stimmbezirk	B= Briefwahlbez.	Stadtbezirk	Stimm-berechtigte	Wähler	Wahlbetei-ligung (Urnenwahl)	Gültige Stimm-zettel	Un-gültige Stimm-zettel	Gültige Stimm-zettel in %	Gültige Stim-men	CSU - Dr. Alfred Lehmann	CSU - Dr. Alfred Lehmann in %	SPD - Dr. Anton Böhm	SPD - Dr. Anton Böhm in %	GRÜNE - Petra Kleine	GRÜNE - Petra Kleine in %
311		3	792	270	34,09%	270	0	100,0%	270	146	54,07%	46	17,04%	11	4,07%
312		3	793	197	24,84%	195	2	99,0%	195	117	60,00%	42	21,54%	2	1,03%
313		3	722	191	26,45%	182	9	95,3%	182	106	58,24%	40	21,98%	4	2,20%
314		3	738	206	27,91%	201	5	97,6%	201	130	64,68%	36	17,91%	3	1,49%
315		3	710	228	32,11%	227	1	99,6%	227	133	58,59%	37	16,30%	5	2,20%
316		3	721	269	37,31%	265	4	98,5%	265	106	40,00%	68	25,66%	5	1,89%
317		3	682	258	37,83%	255	3	98,8%	255	134	52,55%	40	15,69%	9	3,53%
318		3	677	226	33,38%	224	2	99,1%	224	125	55,80%	56	25,00%	5	2,23%
319		3	767	272	35,46%	267	5	98,2%	267	137	51,31%	58	21,72%	9	3,37%
321		3	649	161	24,81%	159	2	98,8%	159	110	69,18%	25	15,72%	0	0,00%
322		3	813	254	31,24%	250	4	98,4%	250	121	48,40%	49	19,60%	8	3,20%
331		3	744	198	26,61%	194	4	98,0%	194	116	59,79%	27	13,92%	4	2,06%
332		3	714	248	34,73%	247	1	99,6%	247	121	48,99%	38	15,38%	7	2,83%
333		3	766	177	23,11%	165	12	93,2%	165	85	51,52%	57	34,55%	3	1,82%
334		3	801	180	22,47%	178	2	98,9%	178	78	43,82%	75	42,13%	0	0,00%
335		3	615	215	34,96%	207	8	96,3%	207	102	49,28%	76	36,71%	1	0,48%
336		3	648	237	36,57%	234	3	98,7%	234	113	48,29%	60	25,64%	7	2,99%
337		3	762	251	32,94%	247	4	98,4%	247	122	49,39%	56	22,67%	5	2,02%
390	B	3	0	1.145	-	1.129	16	98,6%	1.129	557	49,34%	252	22,32%	28	2,48%
411		4	716	203	28,35%	200	3	98,5%	200	114	57,00%	18	9,00%	6	3,00%
412		4	556	135	24,28%	131	4	97,0%	131	80	61,07%	17	12,98%	0	0,00%
413		4	608	257	42,27%	252	5	98,1%	252	136	53,97%	44	17,46%	8	3,17%
421		4	762	203	26,64%	199	4	98,0%	199	109	54,77%	38	19,10%	3	1,51%
422		4	770	222	28,83%	220	2	99,1%	220	129	58,64%	28	12,73%	7	3,18%
423		4	802	228	28,43%	225	3	98,7%	225	147	65,33%	33	14,67%	3	1,33%
424		4	765	247	32,29%	244	3	98,8%	244	141	57,79%	40	16,39%	5	2,05%
425		4	900	388	43,11%	384	4	99,0%	384	232	60,42%	52	13,54%	13	3,39%
426		4	713	318	44,60%	317	1	99,7%	317	170	53,63%	49	15,46%	10	3,15%
431		4	674	289	42,88%	284	5	98,3%	284	138	48,59%	46	16,20%	8	2,82%
441		4	698	291	41,69%	290	1	99,7%	290	153	52,76%	57	19,66%	10	3,45%
442		4	706	284	40,23%	284	0	100,0%	284	147	51,76%	58	20,42%	6	2,11%
443		4	661	282	42,66%	278	4	98,6%	278	135	48,56%	50	17,99%	9	3,24%
444		4	688	281	40,84%	278	3	98,9%	278	148	53,24%	61	21,94%	12	4,32%
445		4	694	254	36,60%	253	1	99,6%	253	130	51,38%	46	18,18%	13	5,14%
446		4	504	186	36,90%	185	1	99,5%	185	88	47,57%	34	18,38%	3	1,62%
461		4	464	187	40,30%	185	2	98,9%	185	110	59,46%	32	17,30%	4	2,16%
490	B	4	0	1.376	-	1.367	9	99,3%	1.367	732	53,55%	217	15,87%	45	3,29%

Ergebnisse der Kommunalwahl vom 2. März 2008 in Ingolstadt

Quelle: Wahlamt Ingolstadt

Wahl des Oberbürgermeisters

Stadt Ingolstadt; Stadtentwicklung und Statistik

Stimmbezirk	B= Briefwahlbez.	Stadtbezirk	Stimm-berechtigte	Wähler	Wahlbetei-ligung (Urnenwahl)	Gültige Stimm-zettel	Un-gültige Stimm-zettel	Gültige Stimm-zettel in %	Gültige Stim-men	CSU - Dr. Alfred Lehmann	CSU - Dr. Alfred Lehmann in %	SPD - Dr. Anton Böhm	SPD - Dr. Anton Böhm in %	GRÜNE - Petra Kleine	GRÜNE - Petra Kleine in %
531		5	756	312	41,27%	307	5	98,4%	307	154	50,16%	52	16,94%	15	4,89%
532		5	947	400	42,24%	396	4	99,0%	396	173	43,69%	64	16,16%	30	7,58%
533		5	761	287	37,71%	284	3	99,0%	284	134	47,18%	43	15,14%	25	8,80%
534		5	747	288	38,55%	286	2	99,3%	286	146	51,05%	56	19,58%	6	2,10%
541		5	700	281	40,14%	279	2	99,3%	279	136	48,75%	52	18,64%	16	5,73%
542		5	732	286	39,07%	281	5	98,3%	281	144	51,25%	52	18,51%	6	2,14%
543		5	740	318	42,97%	312	6	98,1%	312	178	57,05%	53	16,99%	3	0,96%
544		5	709	318	44,85%	316	2	99,4%	316	154	48,73%	62	19,62%	10	3,16%
551		5	594	264	44,44%	260	4	98,5%	260	142	54,62%	49	18,85%	8	3,08%
552		5	498	267	53,61%	266	1	99,6%	266	124	46,62%	53	19,92%	15	5,64%
561		5	710	322	45,35%	317	5	98,4%	317	140	44,16%	49	15,46%	23	7,26%
590	B	5	0	1.178	-	1.167	11	99,1%	1.167	536	45,93%	236	20,22%	33	2,83%
611		6	853	411	48,18%	406	5	98,8%	406	244	60,10%	57	14,04%	15	3,69%
612		6	755	365	48,34%	362	3	99,2%	362	183	50,55%	67	18,51%	9	2,49%
621		6	830	412	49,64%	409	3	99,3%	409	203	49,63%	65	15,89%	20	4,89%
631		6	741	321	43,32%	314	7	97,8%	314	161	51,27%	61	19,43%	12	3,82%
641		6	612	365	59,64%	361	4	98,9%	361	239	66,20%	39	10,80%	9	2,49%
651		6	352	229	65,06%	229	0	100,0%	229	119	51,97%	28	12,23%	0	0,00%
661		6	176	62	35,23%	60	2	96,8%	60	35	58,33%	5	8,33%	2	3,33%
671		6	350	158	45,14%	157	1	99,4%	157	65	41,40%	37	23,57%	5	3,18%
690	B	6	0	620	-	612	8	98,7%	612	306	50,00%	104	16,99%	20	3,27%
711		7	626	317	50,64%	311	6	98,1%	311	186	59,81%	50	16,08%	7	2,25%
712		7	877	394	44,93%	392	2	99,5%	392	211	53,83%	57	14,54%	9	2,30%
713		7	609	276	45,32%	274	2	99,3%	274	169	61,68%	29	10,58%	8	2,92%
714		7	818	354	43,28%	351	3	99,2%	351	207	58,97%	56	15,95%	9	2,56%
790	B	7	0	365	-	360	5	98,6%	360	215	59,72%	61	16,94%	2	0,56%
811		8	759	272	35,84%	270	2	99,3%	270	135	50,00%	55	20,37%	9	3,33%
812		8	687	261	37,99%	256	5	98,1%	256	135	52,73%	38	14,84%	7	2,73%
813		8	754	338	44,83%	334	4	98,8%	334	152	45,51%	62	18,56%	7	2,10%
814		8	747	284	38,02%	282	2	99,3%	282	157	55,67%	55	19,50%	3	1,06%
815		8	756	216	28,57%	212	4	98,1%	212	119	56,13%	40	18,87%	1	0,47%
890	B	8	0	477	-	472	5	99,0%	472	221	46,82%	96	20,34%	11	2,33%

Ergebnisse der Kommunalwahl vom 2. März 2008 in Ingolstadt

Quelle: Wahlamt Ingolstadt

Wahl des Oberbürgermeisters

Stadt Ingolstadt; Stadtentwicklung und Statistik

Stimmbezirk	B= Briefwahlbez.	Stadtbezirk	Stimm-berechtigte	Wähler	Wahlbetei-ligung (Urnenwahl)	Gültige Stimm-zettel	Un-gültige Stimm-zettel	Gültige Stimm-zettel in %	Gültige Stim-men	CSU - Dr. Alfred Lehmann	CSU - Dr. Alfred Lehmann in %	SPD - Dr. Anton Böhm	SPD - Dr. Anton Böhm in %	GRÜNE - Petra Kleine	GRÜNE - Petra Kleine in %
911		9	791	281	35,52%	279	2	99,3%	279	169	60,57%	58	20,79%	5	1,79%
912		9	743	315	42,40%	307	8	97,5%	307	160	52,12%	68	22,15%	5	1,63%
913		9	727	309	42,50%	307	2	99,4%	307	162	52,77%	81	26,38%	12	3,91%
914		9	679	287	42,27%	283	4	98,6%	283	156	55,12%	59	20,85%	7	2,47%
915		9	654	303	46,33%	299	4	98,7%	299	169	56,52%	64	21,40%	5	1,67%
990	B	9	0	408	-	405	3	99,3%	405	198	48,89%	111	27,41%	10	2,47%
1011		10	777	386	49,68%	383	3	99,2%	383	237	61,88%	59	15,40%	15	3,92%
1012		10	742	319	42,99%	316	3	99,1%	316	168	53,16%	53	16,77%	8	2,53%
1013		10	770	315	40,91%	313	2	99,4%	313	188	60,06%	35	11,18%	20	6,39%
1014		10	720	349	48,47%	348	1	99,7%	348	209	60,06%	48	13,79%	9	2,59%
1031		10	327	164	50,15%	162	2	98,8%	162	100	61,73%	14	8,64%	6	3,70%
1041		10	542	220	40,59%	219	1	99,5%	219	101	46,12%	43	19,63%	5	2,28%
1051		10	700	397	56,71%	392	5	98,7%	392	214	54,59%	72	18,37%	11	2,81%
1061		10	496	231	46,57%	226	5	97,8%	226	137	60,62%	33	14,60%	7	3,10%
1071		10	502	213	42,43%	213	0	100,0%	213	78	36,62%	44	20,66%	6	2,82%
1081		10	581	274	47,16%	270	4	98,5%	270	135	50,00%	46	17,04%	14	5,19%
1090	B	10	0	773	-	763	10	98,7%	763	399	52,29%	127	16,64%	22	2,88%
1111		11	712	338	47,47%	335	3	99,1%	335	173	51,64%	67	20,00%	6	1,79%
1112		11	764	332	43,46%	331	1	99,7%	331	180	54,38%	65	19,64%	6	1,81%
1113		11	736	180	24,46%	178	2	98,9%	178	95	53,37%	33	18,54%	7	3,93%
1114		11	688	230	33,43%	228	2	99,1%	228	124	54,39%	44	19,30%	5	2,19%
1121		11	720	311	43,19%	309	2	99,4%	309	151	48,87%	50	16,18%	15	4,85%
1122		11	791	211	26,68%	211	0	100,0%	211	113	53,55%	31	14,69%	10	4,74%
1123		11	884	260	29,41%	256	4	98,5%	256	147	57,42%	57	22,27%	7	2,73%
1124		11	924	300	32,47%	298	2	99,3%	298	173	58,05%	54	18,12%	8	2,68%
1190	B	11	0	604	-	600	4	99,3%	600	299	49,83%	116	19,33%	15	2,50%
1211		12	781	239	30,60%	236	3	98,7%	236	131	55,51%	40	16,95%	14	5,93%
1212		12	838	269	32,10%	269	0	100,0%	269	156	57,99%	44	16,36%	6	2,23%
1213		12	788	242	30,71%	240	2	99,2%	240	122	50,83%	37	15,42%	19	7,92%
1214		12	929	273	29,39%	271	2	99,3%	271	139	51,29%	54	19,93%	9	3,32%
1215		12	777	316	40,67%	316	0	100,0%	316	196	62,03%	48	15,19%	14	4,43%
1216		12	832	284	34,13%	281	3	98,9%	281	147	52,31%	51	18,15%	12	4,27%
1217		12	740	242	32,70%	236	6	97,5%	236	124	52,54%	45	19,07%	18	7,63%
1221		12	810	367	45,31%	366	1	99,7%	366	163	44,54%	63	17,21%	22	6,01%
1222		12	713	316	44,32%	314	2	99,4%	314	150	47,77%	63	20,06%	19	6,05%
1223		12	794	297	37,41%	293	4	98,7%	293	127	43,34%	69	23,55%	20	6,83%
1231		12	610	265	43,44%	264	1	99,6%	264	149	56,44%	32	12,12%	5	1,89%
1232		12	544	238	43,75%	234	4	98,3%	234	140	59,83%	31	13,25%	6	2,56%
1233		12	592	245	41,39%	243	2	99,2%	243	144	59,26%	32	13,17%	6	2,47%
1290	B	12	0	1.303	-	1.287	16	98,8%	1.287	640	49,73%	247	19,19%	39	3,03%

Ergebnisse der Kommunalwahl vom 2. März 2008 in Ingolstadt

Quelle: Wahlamt Ingolstadt

Wahl des Oberbürgermeisters

Stadt Ingolstadt; Stadtentwicklung und Statistik

Stimmbezirk	B= Briefwahlbez.	Stadtbezirk	Stimm-berechtigte	Wähler	Wahlbetei-ligung (Urnenwahl)	Gültige Stimm-zettel	Un-gültige Stimm-zettel	Gültige Stimm-zettel in %	Gültige Stim-men	CSU - Dr. Alfred Lehmann	CSU - Dr. Alfred Lehmann in %	SPD - Dr. Anton Böhm	SPD - Dr. Anton Böhm in %	GRÜNE - Petra Kleine	GRÜNE - Petra Kleine in %
1	Mitte		10.403	4.761	45,8%	4.721	40	99,2%	4.721	2.421	51,28%	654	13,85%	297	6,29%
2	Nordwest		11.432	3.523	30,8%	3.441	82	97,7%	3.441	2.149	62,45%	561	16,30%	85	2,47%
3	Nordost		13.114	5.183	39,5%	5.096	87	98,3%	5.096	2.659	52,18%	1.138	22,33%	116	2,28%
4	Südost		11.681	5.631	48,2%	5.576	55	99,0%	5.576	3.039	54,50%	920	16,50%	165	2,96%
5	Südwest		7.894	4.521	57,3%	4.471	50	98,9%	4.471	2.161	48,33%	821	18,36%	190	4,25%
6	West		4.669	2.943	63,0%	2.910	33	98,9%	2.910	1.555	53,44%	463	15,91%	92	3,16%
7	Etting		2.930	1.706	58,2%	1.688	18	98,9%	1.688	988	58,53%	253	14,99%	35	2,07%
8	Oberhaunstadt		3.703	1.848	49,9%	1.826	22	98,8%	1.826	919	50,33%	346	18,95%	38	2,08%
9	Mailing		3.594	1.903	52,9%	1.880	23	98,8%	1.880	1.014	53,94%	441	23,46%	44	2,34%
10	Süd		6.157	3.641	59,1%	3.605	36	99,0%	3.605	1.966	54,54%	574	15,92%	123	3,41%
11	Friedr.-Holl.st.		6.219	2.766	44,5%	2.746	20	99,3%	2.746	1.455	52,99%	517	18,83%	79	2,88%
12	Münchener Str.		9.748	4.896	50,2%	4.850	46	99,1%	4.850	2.528	52,12%	856	17,65%	209	4,31%
Ingolstadt gesamt			91.544	43.322	47,32%	42.810	512	98,82%	42.810	22.854	53,38%	7.544	17,62%	1.473	3,44%

Ergebnisse der Kommunalwahl vom 2. März 2008 in Ingolstadt

Quelle: Wahlamt Ingolstadt

Wahl des Oberbürgermeisters

Stadt Ingolstadt; Stadtentwicklung und Statistik

Stimmbezirk	B= Briefwahlbez.	Stadtbezirk	Stimm-berechtigte	Wähler	Wahlbetei-ligung (Urnenwahl)	Gültige Stimm-zettel	Un-gültige Stimm-zettel	Gültige Stimm-zettel in %	Gültige Stim-men	CSU - Dr. Alfred Lehmann	CSU - Dr. Alfred Lehmann in %	SPD - Dr. Anton Böhm	SPD - Dr. Anton Böhm in %	GRÜNE - Petra Kleine	GRÜNE - Petra Kleine in %
Urnenwahl															
1		Mitte	10.403	3.107	29,9%	3.079	28	99,1%	3.079	1.534	49,82%	440	14,29%	227	7,37%
2		Nordwest	11.432	2.952	25,8%	2.872	80	97,3%	2.872	1.847	64,31%	461	16,05%	73	2,54%
3		Nordost	13.114	4.038	30,8%	3.967	71	98,2%	3.967	2.102	52,99%	886	22,33%	88	2,22%
4		Südost	11.681	4.255	36,4%	4.209	46	98,9%	4.209	2.307	54,81%	703	16,70%	120	2,85%
5		Südwest	7.894	3.343	42,3%	3.304	39	98,8%	3.304	1.625	49,18%	585	17,71%	157	4,75%
6		West	4.669	2.323	49,8%	2.298	25	98,9%	2.298	1.249	54,35%	359	15,62%	72	3,13%
7		Etting	2.930	1.341	45,8%	1.328	13	99,0%	1.328	773	58,21%	192	14,46%	33	2,48%
8		Oberhaunstadt	3.703	1.371	37,0%	1.354	17	98,8%	1.354	698	51,55%	250	18,46%	27	1,99%
9		Mailing	3.594	1.495	41,6%	1.475	20	98,7%	1.475	816	55,32%	330	22,37%	34	2,31%
10		Süd	6.157	2.868	46,6%	2.842	26	99,1%	2.842	1.567	55,14%	447	15,73%	101	3,55%
11		Friedr.-Holl.st.	6.219	2.162	34,8%	2.146	16	99,3%	2.146	1.156	53,87%	401	18,69%	64	2,98%
12		Münchener Str.	9.748	3.593	36,9%	3.563	30	99,2%	3.563	1.888	52,99%	609	17,09%	170	4,77%
Ingolstadt gesamt			91.544	32.848	35,88%	32.437	411	98,75%	32.437	17.562	54,14%	5.663	17,46%	1.166	3,59%
Briefwahl															
1		Mitte	10.403	1.654	15,9%	1.642	12	99,3%	1.642	887	54,02%	214	13,03%	70	4,26%
2		Nordwest	11.432	571	5,0%	569	2	99,6%	569	302	53,08%	100	17,57%	12	2,11%
3		Nordost	13.114	1.145	8,7%	1.129	16	98,6%	1.129	557	49,34%	252	22,32%	28	2,48%
4		Südost	11.681	1.376	11,8%	1.367	9	99,3%	1.367	732	53,55%	217	15,87%	45	3,29%
5		Südwest	7.894	1.178	14,9%	1.167	11	99,1%	1.167	536	45,93%	236	20,22%	33	2,83%
6		West	4.669	620	13,3%	612	8	98,7%	612	306	50,00%	104	16,99%	20	3,27%
7		Etting	2.930	365	12,5%	360	5	98,6%	360	215	59,72%	61	16,94%	2	0,56%
8		Oberhaunstadt	3.703	477	12,9%	472	5	99,0%	472	221	46,82%	96	20,34%	11	2,33%
9		Mailing	3.594	408	11,4%	405	3	99,3%	405	198	48,89%	111	27,41%	10	2,47%
10		Süd	6.157	773	12,6%	763	10	98,7%	763	399	52,29%	127	16,64%	22	2,88%
11		Friedr.-Holl.st.	6.219	604	9,7%	600	4	99,3%	600	299	49,83%	116	19,33%	15	2,50%
12		Münchener Str.	9.748	1.303	13,4%	1.287	16	98,8%	1.287	640	49,73%	247	19,19%	39	3,03%
Ingolstadt gesamt			91.544	10.474	11,44%	10.373	101	99,04%	10.373	5.292	51,02%	1.881	18,13%	307	2,96%

Ergebnisse der Kommunalwahl vom 2. März 2

Quelle: Wahlamt Ingolstadt

Wahl des Oberbürgermeisters

Stadt Ingolstadt: Stadtentwicklung und Statistik

Stimmbezirk	B= Briefwahlbez.	Stadtbezirk	Stimm-berechtigte	Wähler	Wahlbetei-ligung (Urnenwahl)	FW - Sepp Mißlbeck	FW - Sepp Mißlbeck in %	ödp - Franz Hofmaier	ödp - Franz Hofmaier in %	F.D.P. - Christel Ernst	F.D.P. - Christel Ernst in %	REP - Ulrich Bannert	REP - Ulrich Bannert in %	LINKE - Eva Bulling-Schröte	LINKE - Eva Bulling-Schröter in %
111		1	815	232	28,47%	38	16,59%	6	2,62%	5	2,18%	2	0,87%	16	6,99%
121		1	790	237	30,00%	41	17,52%	3	1,28%	2	0,85%	8	3,42%	24	10,26%
122		1	908	216	23,79%	33	15,42%	4	1,87%	7	3,27%	4	1,87%	10	4,67%
131		1	967	200	20,68%	42	21,21%	6	3,03%	2	1,01%	3	1,52%	10	5,05%
132		1	824	192	23,30%	20	10,70%	2	1,07%	2	1,07%	0	0,00%	6	3,21%
141		1	737	277	37,58%	57	20,58%	5	1,81%	5	1,81%	5	1,81%	8	2,89%
142		1	751	249	33,16%	69	27,71%	4	1,61%	4	1,61%	1	0,40%	6	2,41%
143		1	735	331	45,03%	67	20,24%	11	3,32%	13	3,93%	5	1,51%	9	2,72%
144		1	758	207	27,31%	39	19,31%	6	2,97%	2	0,99%	0	0,00%	7	3,47%
145		1	779	257	32,99%	54	21,18%	10	3,92%	6	2,35%	3	1,18%	7	2,75%
146		1	697	282	40,46%	66	23,40%	3	1,06%	7	2,48%	1	0,35%	4	1,42%
147		1	792	266	33,59%	44	16,67%	3	1,14%	4	1,52%	1	0,38%	10	3,79%
148		1	850	161	18,94%	13	8,28%	6	3,82%	1	0,64%	5	3,18%	11	7,01%
190	B	1	0	1.654	-	348	21,19%	40	2,44%	37	2,25%	10	0,61%	36	2,19%
211		2	695	177	25,47%	5	2,92%	1	0,58%	1	0,58%	3	1,75%	2	1,17%
212		2	866	224	25,87%	32	14,75%	8	3,69%	7	3,23%	8	3,69%	7	3,23%
213		2	719	136	18,92%	19	13,97%	0	0,00%	1	0,74%	1	0,74%	6	4,41%
214		2	729	192	26,34%	13	6,91%	2	1,06%	1	0,53%	7	3,72%	6	3,19%
215		2	496	85	17,14%	12	14,46%	0	0,00%	0	0,00%	1	1,20%	1	1,20%
216		2	694	209	30,12%	15	7,61%	1	0,51%	2	1,02%	1	0,51%	5	2,54%
217		2	730	174	23,84%	6	3,55%	0	0,00%	0	0,00%	0	0,00%	6	3,55%
218		2	681	203	29,81%	31	15,66%	3	1,52%	2	1,01%	2	1,01%	10	5,05%
219		2	737	147	19,95%	9	6,16%	0	0,00%	0	0,00%	1	0,68%	9	6,16%
221		2	688	164	23,84%	23	14,29%	1	0,62%	0	0,00%	8	4,97%	4	2,48%
222		2	686	218	31,78%	14	6,67%	3	1,43%	5	2,38%	9	4,29%	8	3,81%
231		2	645	204	31,63%	22	10,95%	0	0,00%	1	0,50%	9	4,48%	8	3,98%
232		2	686	225	32,80%	10	4,55%	1	0,45%	4	1,82%	5	2,27%	13	5,91%
233		2	713	201	28,19%	9	4,69%	0	0,00%	1	0,52%	5	2,60%	10	5,21%
241		2	802	194	24,19%	31	16,23%	0	0,00%	0	0,00%	2	1,05%	12	6,28%
242		2	865	199	23,01%	15	7,81%	1	0,52%	3	1,56%	1	0,52%	6	3,13%
290	B	2	0	571	-	108	18,98%	9	1,58%	6	1,05%	6	1,05%	26	4,57%

Ergebnisse der Kommunalwahl vom 2. März 2

Quelle: Wahlamt Ingolstadt

Wahl des Oberbürgermeisters

Stadt Ingolstadt: Stadtentwicklung und Statistik

Stimmbezirk	B= Briefwahlbez.	Stadtbezirk	Stimm-berechtigte	Wähler	Wahlbetei-ligung (Urnenwahl)	FW - Sepp Mißlbeck	FW - Sepp Mißlbeck in %	ödp - Franz Hofmaier	ödp - Franz Hofmaier in %	F.D.P. - Christel Ernst	F.D.P. - Christel Ernst in %	REP - Ulrich Bannert	REP - Ulrich Bannert in %	LINKE - Eva Bulling-Schröte	LINKE - Eva Bulling-Schröter in %
311		3	792	270	34,09%	45	16,67%	5	1,85%	6	2,22%	6	2,22%	5	1,85%
312		3	793	197	24,84%	11	5,64%	3	1,54%	1	0,51%	6	3,08%	13	6,67%
313		3	722	191	26,45%	16	8,79%	0	0,00%	1	0,55%	7	3,85%	8	4,40%
314		3	738	206	27,91%	21	10,45%	3	1,49%	1	0,50%	2	1,00%	5	2,49%
315		3	710	228	32,11%	27	11,89%	8	3,52%	3	1,32%	3	1,32%	11	4,85%
316		3	721	269	37,31%	56	21,13%	12	4,53%	0	0,00%	2	0,75%	16	6,04%
317		3	682	258	37,83%	51	20,00%	7	2,75%	2	0,78%	2	0,78%	10	3,92%
318		3	677	226	33,38%	25	11,16%	0	0,00%	3	1,34%	3	1,34%	7	3,13%
319		3	767	272	35,46%	36	13,48%	12	4,49%	1	0,37%	5	1,87%	9	3,37%
321		3	649	161	24,81%	9	5,66%	2	1,26%	2	1,26%	4	2,52%	7	4,40%
322		3	813	254	31,24%	35	14,00%	13	5,20%	4	1,60%	1	0,40%	19	7,60%
331		3	744	198	26,61%	31	15,98%	3	1,55%	1	0,52%	5	2,58%	7	3,61%
332		3	714	248	34,73%	56	22,67%	7	2,83%	1	0,40%	4	1,62%	13	5,26%
333		3	766	177	23,11%	8	4,85%	1	0,61%	3	1,82%	3	1,82%	5	3,03%
334		3	801	180	22,47%	12	6,74%	1	0,56%	0	0,00%	4	2,25%	8	4,49%
335		3	615	215	34,96%	18	8,70%	0	0,00%	1	0,48%	5	2,42%	4	1,93%
336		3	648	237	36,57%	31	13,25%	4	1,71%	2	0,85%	10	4,27%	7	2,99%
337		3	762	251	32,94%	39	15,79%	11	4,45%	3	1,21%	7	2,83%	4	1,62%
390	B	3	0	1.145	-	214	18,95%	28	2,48%	20	1,77%	9	0,80%	21	1,86%
411		4	716	203	28,35%	46	23,00%	5	2,50%	5	2,50%	2	1,00%	4	2,00%
412		4	556	135	24,28%	18	13,74%	4	3,05%	0	0,00%	7	5,34%	5	3,82%
413		4	608	257	42,27%	38	15,08%	6	2,38%	8	3,17%	4	1,59%	8	3,17%
421		4	762	203	26,64%	20	10,05%	2	1,01%	2	1,01%	7	3,52%	18	9,05%
422		4	770	222	28,83%	32	14,55%	7	3,18%	3	1,36%	6	2,73%	8	3,64%
423		4	802	228	28,43%	10	4,44%	4	1,78%	2	0,89%	16	7,11%	10	4,44%
424		4	765	247	32,29%	30	12,30%	0	0,00%	5	2,05%	17	6,97%	6	2,46%
425		4	900	388	43,11%	60	15,63%	7	1,82%	4	1,04%	8	2,08%	8	2,08%
426		4	713	318	44,60%	58	18,30%	6	1,89%	5	1,58%	5	1,58%	14	4,42%
431		4	674	289	42,88%	68	23,94%	11	3,87%	2	0,70%	4	1,41%	7	2,46%
441		4	698	291	41,69%	39	13,45%	2	0,69%	8	2,76%	6	2,07%	15	5,17%
442		4	706	284	40,23%	42	14,79%	9	3,17%	2	0,70%	8	2,82%	12	4,23%
443		4	661	282	42,66%	62	22,30%	7	2,52%	2	0,72%	3	1,08%	10	3,60%
444		4	688	281	40,84%	35	12,59%	7	2,52%	3	1,08%	4	1,44%	8	2,88%
445		4	694	254	36,60%	38	15,02%	6	2,37%	5	1,98%	3	1,19%	12	4,74%
446		4	504	186	36,90%	41	22,16%	7	3,78%	1	0,54%	4	2,16%	7	3,78%
461		4	464	187	40,30%	26	14,05%	2	1,08%	2	1,08%	5	2,70%	4	2,16%
490	B	4	0	1.376	-	250	18,29%	36	2,63%	19	1,39%	32	2,34%	36	2,63%

Ergebnisse der Kommunalwahl vom 2. März 2

Quelle: Wahlamt Ingolstadt

Wahl des Oberbürgermeisters

Stadt Ingolstadt: Stadtentwicklung und Statistik

Stimmbezirk	B= Briefwahlbez.	Stadtbezirk	Stimm-berechtigte	Wähler	Wahlbetei-ligung (Urnenwahl)	FW - Sepp Mißlbeck	FW - Sepp Mißlbeck in %	ödp - Franz Hofmaier	ödp - Franz Hofmaier in %	F.D.P. - Christel Ernst	F.D.P. - Christel Ernst in %	REP - Ulrich Bannert	REP - Ulrich Bannert in %	LINKE - Eva Bulling-Schröte	LINKE - Eva Bulling-Schröter in %
531		5	756	312	41,27%	62	20,20%	7	2,28%	5	1,63%	2	0,65%	10	3,26%
532		5	947	400	42,24%	77	19,44%	24	6,06%	6	1,52%	15	3,79%	7	1,77%
533		5	761	287	37,71%	59	20,77%	7	2,46%	4	1,41%	3	1,06%	9	3,17%
534		5	747	288	38,55%	49	17,13%	9	3,15%	4	1,40%	7	2,45%	9	3,15%
541		5	700	281	40,14%	53	19,00%	8	2,87%	7	2,51%	3	1,08%	4	1,43%
542		5	732	286	39,07%	45	16,01%	9	3,20%	8	2,85%	7	2,49%	10	3,56%
543		5	740	318	42,97%	59	18,91%	2	0,64%	2	0,64%	5	1,60%	10	3,21%
544		5	709	318	44,85%	55	17,41%	13	4,11%	15	4,75%	0	0,00%	7	2,22%
551		5	594	264	44,44%	48	18,46%	5	1,92%	3	1,15%	4	1,54%	1	0,38%
552		5	498	267	53,61%	47	17,67%	15	5,64%	3	1,13%	4	1,50%	5	1,88%
561		5	710	322	45,35%	77	24,29%	18	5,68%	4	1,26%	4	1,26%	2	0,63%
590	B	5	0	1.178	-	264	22,62%	27	2,31%	27	2,31%	18	1,54%	26	2,23%
611		6	853	411	48,18%	64	15,76%	11	2,71%	8	1,97%	2	0,49%	5	1,23%
612		6	755	365	48,34%	77	21,27%	11	3,04%	2	0,55%	3	0,83%	10	2,76%
621		6	830	412	49,64%	87	21,27%	7	1,71%	7	1,71%	5	1,22%	15	3,67%
631		6	741	321	43,32%	62	19,75%	2	0,64%	5	1,59%	7	2,23%	4	1,27%
641		6	612	365	59,64%	40	11,08%	6	1,66%	15	4,16%	13	3,60%	0	0,00%
651		6	352	229	65,06%	13	5,68%	2	0,87%	58	25,33%	6	2,62%	3	1,31%
661		6	176	62	35,23%	9	15,00%	1	1,67%	5	8,33%	2	3,33%	1	1,67%
671		6	350	158	45,14%	26	16,56%	4	2,55%	13	8,28%	4	2,55%	3	1,91%
690	B	6	0	620	-	126	20,59%	10	1,63%	25	4,08%	13	2,12%	8	1,31%
711		7	626	317	50,64%	52	16,72%	1	0,32%	3	0,96%	9	2,89%	3	0,96%
712		7	877	394	44,93%	92	23,47%	9	2,30%	2	0,51%	8	2,04%	4	1,02%
713		7	609	276	45,32%	47	17,15%	5	1,82%	1	0,36%	10	3,65%	5	1,82%
714		7	818	354	43,28%	57	16,24%	4	1,14%	9	2,56%	2	0,57%	7	1,99%
790	B	7	0	365	-	51	14,17%	12	3,33%	7	1,94%	4	1,11%	8	2,22%
811		8	759	272	35,84%	30	11,11%	28	10,37%	2	0,74%	5	1,85%	6	2,22%
812		8	687	261	37,99%	32	12,50%	23	8,98%	3	1,17%	6	2,34%	12	4,69%
813		8	754	338	44,83%	48	14,37%	35	10,48%	1	0,30%	3	0,90%	26	7,78%
814		8	747	284	38,02%	38	13,48%	20	7,09%	3	1,06%	2	0,71%	4	1,42%
815		8	756	216	28,57%	25	11,79%	11	5,19%	1	0,47%	5	2,36%	10	4,72%
890	B	8	0	477	-	85	18,01%	36	7,63%	9	1,91%	3	0,64%	11	2,33%

Ergebnisse der Kommunalwahl vom 2. März 2

Quelle: Wahlamt Ingolstadt

Wahl des Oberbürgermeisters

Stadt Ingolstadt: Stadtentwicklung und Statistik

Stimmbezirk	B= Briefwahlbez.	Stadtbezirk	Stimm-berechtigte	Wähler	Wahlbetei-ligung (Urnenwahl)	FW - Sepp Mißlbeck	FW - Sepp Mißlbeck in %	ödp - Franz Hofmaier	ödp - Franz Hofmaier in %	F.D.P. - Christel Ernst	F.D.P. - Christel Ernst in %	REP - Ulrich Bannert	REP - Ulrich Bannert in %	LINKE - Eva Bulling-Schröte	LINKE - Eva Bulling-Schröter in %
911		9	791	281	35,52%	29	10,39%	3	1,08%	4	1,43%	5	1,79%	6	2,15%
912		9	743	315	42,40%	51	16,61%	4	1,30%	4	1,30%	7	2,28%	8	2,61%
913		9	727	309	42,50%	32	10,42%	5	1,63%	3	0,98%	6	1,95%	6	1,95%
914		9	679	287	42,27%	35	12,37%	15	5,30%	1	0,35%	7	2,47%	3	1,06%
915		9	654	303	46,33%	37	12,37%	14	4,68%	3	1,00%	4	1,34%	3	1,00%
990	B	9	0	408	-	68	16,79%	6	1,48%	2	0,49%	2	0,49%	8	1,98%
1011		10	777	386	49,68%	42	10,97%	8	2,09%	2	0,52%	9	2,35%	11	2,87%
1012		10	742	319	42,99%	57	18,04%	13	4,11%	4	1,27%	7	2,22%	6	1,90%
1013		10	770	315	40,91%	32	10,22%	22	7,03%	3	0,96%	2	0,64%	11	3,51%
1014		10	720	349	48,47%	54	15,52%	8	2,30%	4	1,15%	9	2,59%	7	2,01%
1031		10	327	164	50,15%	24	14,81%	6	3,70%	4	2,47%	6	3,70%	2	1,23%
1041		10	542	220	40,59%	36	16,44%	14	6,39%	6	2,74%	7	3,20%	7	3,20%
1051		10	700	397	56,71%	57	14,54%	22	5,61%	4	1,02%	4	1,02%	8	2,04%
1061		10	496	231	46,57%	23	10,18%	3	1,33%	8	3,54%	12	5,31%	3	1,33%
1071		10	502	213	42,43%	53	24,88%	16	7,51%	3	1,41%	3	1,41%	10	4,69%
1081		10	581	274	47,16%	49	18,15%	6	2,22%	8	2,96%	5	1,85%	7	2,59%
1090	B	10	0	773	-	159	20,84%	17	2,23%	15	1,97%	9	1,18%	15	1,97%
1111		11	712	338	47,47%	46	13,73%	5	1,49%	7	2,09%	6	1,79%	25	7,46%
1112		11	764	332	43,46%	49	14,80%	8	2,42%	3	0,91%	8	2,42%	12	3,63%
1113		11	736	180	24,46%	24	13,48%	4	2,25%	1	0,56%	4	2,25%	10	5,62%
1114		11	688	230	33,43%	35	15,35%	0	0,00%	10	4,39%	8	3,51%	2	0,88%
1121		11	720	311	43,19%	70	22,65%	7	2,27%	12	3,88%	1	0,32%	3	0,97%
1122		11	791	211	26,68%	32	15,17%	4	1,90%	3	1,42%	5	2,37%	13	6,16%
1123		11	884	260	29,41%	24	9,38%	4	1,56%	3	1,17%	5	1,95%	9	3,52%
1124		11	924	300	32,47%	38	12,75%	2	0,67%	9	3,02%	5	1,68%	9	3,02%
1190	B	11	0	604	-	127	21,17%	7	1,17%	17	2,83%	4	0,67%	15	2,50%
1211		12	781	239	30,60%	33	13,98%	2	0,85%	2	0,85%	3	1,27%	11	4,66%
1212		12	838	269	32,10%	42	15,61%	6	2,23%	2	0,74%	5	1,86%	8	2,97%
1213		12	788	242	30,71%	40	16,67%	5	2,08%	4	1,67%	6	2,50%	7	2,92%
1214		12	929	273	29,39%	41	15,13%	7	2,58%	5	1,85%	4	1,48%	12	4,43%
1215		12	777	316	40,67%	37	11,71%	10	3,16%	3	0,95%	4	1,27%	4	1,27%
1216		12	832	284	34,13%	47	16,73%	7	2,49%	4	1,42%	2	0,71%	11	3,91%
1217		12	740	242	32,70%	31	13,14%	6	2,54%	2	0,85%	2	0,85%	8	3,39%
1221		12	810	367	45,31%	81	22,13%	18	4,92%	6	1,64%	3	0,82%	10	2,73%
1222		12	713	316	44,32%	55	17,52%	11	3,50%	7	2,23%	4	1,27%	5	1,59%
1223		12	794	297	37,41%	49	16,72%	17	5,80%	3	1,02%	6	2,05%	2	0,68%
1231		12	610	265	43,44%	54	20,45%	3	1,14%	6	2,27%	5	1,89%	10	3,79%
1232		12	544	238	43,75%	40	17,09%	3	1,28%	4	1,71%	4	1,71%	6	2,56%
1233		12	592	245	41,39%	38	15,64%	5	2,06%	3	1,23%	9	3,70%	6	2,47%
1290	B	12	0	1.303	-	244	18,96%	35	2,72%	27	2,10%	18	1,40%	37	2,87%

Ergebnisse der Kommunalwahl vom 2. März 2

Quelle: Wahlamt Ingolstadt

Wahl des Oberbürgermeisters

Stadt Ingolstadt: Stadtentwicklung und Statistik

Stimmbezirk	B= Briefwahlbez.	Stadtbezirk	Stimm-berechtigte	Wähler	Wahlbetei-ligung (Urnenwahl)	FW - Sepp Mißlbeck	FW - Sepp Mißlbeck in %	ödp - Franz Hofmaier	ödp - Franz Hofmaier in %	F.D.P. - Christel Ernst	F.D.P. - Christel Ernst in %	REP - Ulrich Bannert	REP - Ulrich Bannert in %	LINKE - Eva Bulling-Schröte	LINKE - Eva Bulling-Schröter in %
1		Mitte	10.403	4.761	45,8%	931	19,72%	109	2,31%	97	2,05%	48	1,02%	164	3,47%
2		Nordwest	11.432	3.523	30,8%	374	10,87%	30	0,87%	34	0,99%	69	2,01%	139	4,04%
3		Nordost	13.114	5.183	39,5%	741	14,54%	120	2,35%	55	1,08%	88	1,73%	179	3,51%
4		Südost	11.681	5.631	48,2%	913	16,37%	128	2,30%	78	1,40%	141	2,53%	192	3,44%
5		Südwest	7.894	4.521	57,3%	895	20,02%	144	3,22%	88	1,97%	72	1,61%	100	2,24%
6		West	4.669	2.943	63,0%	504	17,32%	54	1,86%	138	4,74%	55	1,89%	49	1,68%
7		Etting	2.930	1.706	58,2%	299	17,71%	31	1,84%	22	1,30%	33	1,95%	27	1,60%
8		Oberhaunstadt	3.703	1.848	49,9%	258	14,13%	153	8,38%	19	1,04%	24	1,31%	69	3,78%
9		Mailing	3.594	1.903	52,9%	252	13,40%	47	2,50%	17	0,90%	31	1,65%	34	1,81%
10		Süd	6.157	3.641	59,1%	586	16,26%	135	3,74%	61	1,69%	73	2,02%	87	2,41%
11		Friedr.-Holl.st.	6.219	2.766	44,5%	445	16,21%	41	1,49%	65	2,37%	46	1,68%	98	3,57%
12		Münchener Str.	9.748	4.896	50,2%	832	17,15%	135	2,78%	78	1,61%	75	1,55%	137	2,82%
Ingolstadt gesamt			91.544	43.322	47,32%	7.030	16,42%	1.127	2,63%	752	1,76%	755	1,76%	1.275	2,98%

Ergebnisse der Kommunalwahl vom 2. März 2

Quelle: Wahlamt Ingolstadt

Wahl des Oberbürgermeisters

Stadt Ingolstadt: Stadtentwicklung und Statistik

Stimmbezirk	B= Briefwahlbez.	Stadtbezirk	Stimm-berechtigte	Wähler	Wahlbetei-ligung (Urnenwahl)	FW - Sepp Mißlbeck	FW - Sepp Mißlbeck in %	ödp - Franz Hofmaier	ödp - Franz Hofmaier in %	F.D.P. - Christel Ernst	F.D.P. - Christel Ernst in %	REP - Ulrich Bannert	REP - Ulrich Bannert in %	LINKE - Eva Bulling-Schröte	LINKE - Eva Bulling-Schröter in %
Urnenwahl															
1		Mitte	10.403	3.107	29,9%	583	18,93%	69	2,24%	60	1,95%	38	1,23%	128	4,16%
2		Nordwest	11.432	2.952	25,8%	266	9,26%	21	0,73%	28	0,97%	63	2,19%	113	3,93%
3		Nordost	13.114	4.038	30,8%	527	13,28%	92	2,32%	35	0,88%	79	1,99%	158	3,98%
4		Südost	11.681	4.255	36,4%	663	15,75%	92	2,19%	59	1,40%	109	2,59%	156	3,71%
5		Südwest	7.894	3.343	42,3%	631	19,10%	117	3,54%	61	1,85%	54	1,63%	74	2,24%
6		West	4.669	2.323	49,8%	378	16,45%	44	1,91%	113	4,92%	42	1,83%	41	1,78%
7		Etting	2.930	1.341	45,8%	248	18,67%	19	1,43%	15	1,13%	29	2,18%	19	1,43%
8		Oberhaunstadt	3.703	1.371	37,0%	173	12,78%	117	8,64%	10	0,74%	21	1,55%	58	4,28%
9		Mailing	3.594	1.495	41,6%	184	12,47%	41	2,78%	15	1,02%	29	1,97%	26	1,76%
10		Süd	6.157	2.868	46,6%	427	15,02%	118	4,15%	46	1,62%	64	2,25%	72	2,53%
11		Friedr.-Holl.st.	6.219	2.162	34,8%	318	14,82%	34	1,58%	48	2,24%	42	1,96%	83	3,87%
12		Münchener Str.	9.748	3.593	36,9%	588	16,50%	100	2,81%	51	1,43%	57	1,60%	100	2,81%
Ingolstadt gesamt			91.544	32.848	35,88%	4.986	15,37%	864	2,66%	541	1,67%	627	1,93%	1.028	3,17%
Briefwahl															
1		Mitte	10.403	1.654	15,9%	348	21,19%	40	2,44%	37	2,25%	10	0,61%	36	2,19%
2		Nordwest	11.432	571	5,0%	108	18,98%	9	1,58%	6	1,05%	6	1,05%	26	4,57%
3		Nordost	13.114	1.145	8,7%	214	18,95%	28	2,48%	20	1,77%	9	0,80%	21	1,86%
4		Südost	11.681	1.376	11,8%	250	18,29%	36	2,63%	19	1,39%	32	2,34%	36	2,63%
5		Südwest	7.894	1.178	14,9%	264	22,62%	27	2,31%	27	2,31%	18	1,54%	26	2,23%
6		West	4.669	620	13,3%	126	20,59%	10	1,63%	25	4,08%	13	2,12%	8	1,31%
7		Etting	2.930	365	12,5%	51	14,17%	12	3,33%	7	1,94%	4	1,11%	8	2,22%
8		Oberhaunstadt	3.703	477	12,9%	85	18,01%	36	7,63%	9	1,91%	3	0,64%	11	2,33%
9		Mailing	3.594	408	11,4%	68	16,79%	6	1,48%	2	0,49%	2	0,49%	8	1,98%
10		Süd	6.157	773	12,6%	159	20,84%	17	2,23%	15	1,97%	9	1,18%	15	1,97%
11		Friedr.-Holl.st.	6.219	604	9,7%	127	21,17%	7	1,17%	17	2,83%	4	0,67%	15	2,50%
12		Münchener Str.	9.748	1.303	13,4%	244	18,96%	35	2,72%	27	2,10%	18	1,40%	37	2,87%
Ingolstadt gesamt			91.544	10.474	11,44%	2.044	19,71%	263	2,54%	211	2,03%	128	1,23%	247	2,38%

Wahl des Oberbürgermeisters 2008 in der Stadt Ingolstadt

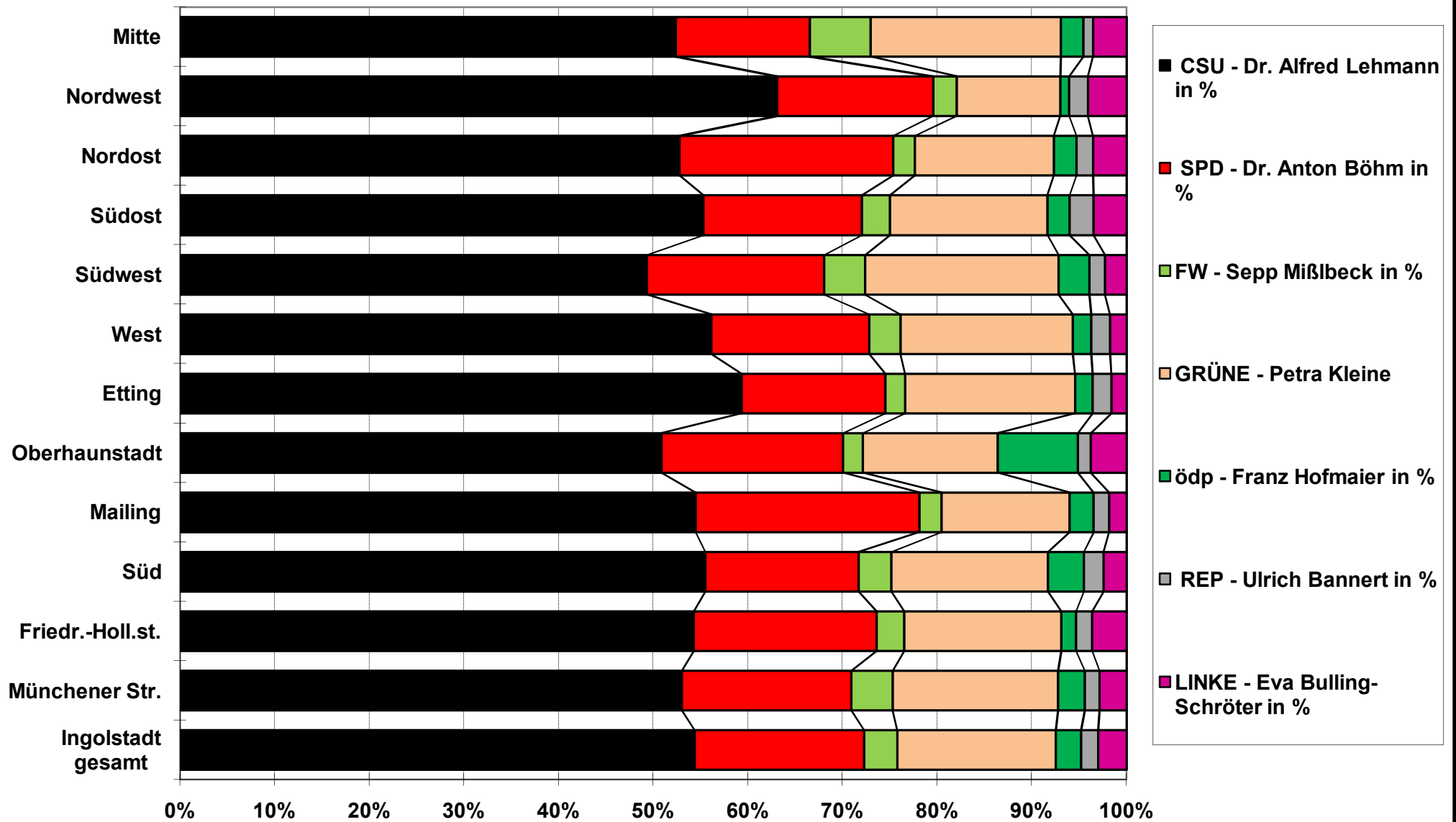

Ergebnisse der Kommunalwahl vom 2. März 2008 in Ingolstadt

Quelle: Wahlamt Ingolstadt

Stadtratswahlen

Stadt Ingolstadt; Stadtentwicklung und Statistik

Stimmbezirk	B= Briefwahl-bez.	Stadtbezirk	Stimm-berechtigte	Wähler	Wahlbetei-ligung (Urnenwahl)	Gültige Stimm-zettel	Un-gültige Stimm-zettel	Gültige Stimm-zettel in %	Gültige Stimmen	CSU	CSU in %	SPD	SPD in %
111		1	815	232	28,47%	223	9	96,1%	9.885	3.530	35,71%	1.953	19,76%
121		1	790	237	30,00%	230	7	97,0%	10.645	2.638	24,78%	1.811	17,01%
122		1	908	216	23,79%	214	2	99,1%	9.526	3.745	39,31%	1.154	12,11%
131		1	967	200	20,68%	196	4	98,0%	9.202	3.550	38,58%	1.645	17,88%
132		1	824	192	23,30%	187	5	97,4%	8.226	3.747	45,55%	1.198	14,56%
141		1	737	277	37,58%	273	4	98,6%	12.816	5.447	42,50%	1.685	13,15%
142		1	751	249	33,16%	237	12	95,2%	10.960	4.735	43,20%	1.209	11,03%
143		1	735	331	45,03%	319	12	96,4%	14.760	5.453	36,94%	1.756	11,90%
144		1	758	207	27,31%	201	6	97,1%	9.375	3.654	38,98%	1.637	17,46%
145		1	779	257	32,99%	250	7	97,3%	11.529	3.913	33,94%	1.804	15,65%
146		1	697	282	40,46%	278	4	98,6%	13.102	5.915	45,15%	1.785	13,62%
147		1	792	266	33,59%	259	3	97,4%	11.425	5.050	44,20%	1.834	16,05%
148		1	850	161	18,94%	150	11	93,2%	6.630	2.736	41,27%	1.110	16,74%
190	B	1	0	1.652	-	1.607	45	97,3%	75.375	31.486	41,77%	11.606	15,40%
211		2	695	177	25,47%	165	12	93,2%	6.629	4.247	64,07%	1.377	20,77%
212		2	866	224	25,87%	211	13	94,2%	9.395	3.796	40,40%	1.296	13,79%
213		2	719	136	18,92%	134	2	98,5%	5.940	3.039	51,16%	853	14,36%
214		2	729	192	26,34%	184	8	95,8%	7.942	4.429	55,77%	1.726	21,73%
215		2	496	85	17,14%	78	7	91,8%	3.459	2.254	65,16%	508	14,69%
216		2	694	208	29,97%	199	9	95,7%	8.816	5.764	65,38%	1.535	17,41%
217		2	730	174	23,84%	167	7	96,0%	7.382	5.519	74,76%	921	12,48%
218		2	681	203	29,81%	193	10	95,1%	8.361	3.808	45,54%	2.070	24,76%
219		2	737	147	19,95%	139	8	94,6%	5.424	3.068	56,56%	1.078	19,87%
221		2	688	164	23,84%	149	15	90,9%	6.448	3.498	54,25%	941	14,59%
222		2	686	218	31,78%	200	18	91,7%	8.597	4.717	54,87%	1.423	16,55%
231		2	645	204	31,63%	195	9	95,6%	8.835	4.368	49,44%	2.292	25,94%
232		2	686	225	32,80%	212	13	94,2%	9.055	5.389	59,51%	2.074	22,90%
233		2	713	201	28,19%	189	12	94,0%	8.074	4.749	58,82%	1.661	20,57%
241		2	802	194	24,19%	186	8	95,9%	8.260	3.263	39,50%	2.077	25,15%
242		2	865	199	23,01%	193	6	97,0%	7.661	4.414	57,62%	1.289	16,83%
290	B	2	0	571	-	557	14	97,5%	26.317	11.117	42,24%	5.344	20,31%

**Ergebnisse der
Stadtratswahlen**

Kommunalwahl vom 2. März 2008 in Ingolstadt

Quelle: Wahlamt Ingolstadt

Stadt Ingolstadt; Stadtentwicklung und Statistik

Stimm- bezirk	B= Brief- wahl-bez.	Stadt- bezirk	Stimm- berech- tigte	Wähler	Wahlbetei- ligung (Urnenwahl)	Gültige Stimm- zettel	Un- gültige Stimm- zettel	Gültige Stimm- zettel in %	Gültige Stimmen	CSU	CSU in %	SPD	SPD in %
311		3	792	270	34,09%	263	7	97,4%	11.859	5.572	46,99%	1.990	16,78%
312		3	793	197	24,84%	183	14	92,9%	7.961	4.153	52,17%	1.885	23,68%
313		3	722	191	26,45%	181	10	94,8%	7.742	3.956	51,10%	2.294	29,63%
314		3	738	206	27,91%	197	9	95,6%	8.496	4.554	53,60%	1.998	23,52%
315		3	710	228	32,11%	216	12	94,7%	9.618	5.205	54,12%	1.485	15,44%
316		3	721	269	37,31%	263	6	97,8%	12.129	4.058	33,46%	3.123	25,75%
317		3	682	258	37,83%	249	9	96,5%	10.781	4.767	44,22%	2.083	19,32%
318		3	677	226	33,38%	219	7	96,9%	10.061	4.849	48,20%	2.398	23,83%
319		3	767	272	35,46%	263	9	96,7%	11.906	5.455	45,82%	2.780	23,35%
321		3	649	161	24,81%	153	8	95,0%	6.861	3.804	55,44%	1.376	20,06%
322		3	813	254	31,24%	241	13	94,9%	10.217	4.294	42,03%	1.997	19,55%
331		3	744	198	26,61%	184	14	92,9%	8.173	3.446	42,16%	1.850	22,64%
332		3	714	248	34,73%	241	7	97,2%	10.803	4.313	39,92%	1.878	17,38%
333		3	766	177	23,11%	170	7	96,0%	7.034	3.327	47,30%	2.389	33,96%
334		3	801	180	22,47%	175	5	97,2%	7.386	2.883	39,03%	2.476	33,52%
335		3	615	215	34,96%	207	8	96,3%	9.053	4.189	46,27%	2.809	31,03%
336		3	648	237	36,57%	230	7	97,0%	10.250	4.468	43,59%	2.281	22,25%
337		3	762	251	32,94%	247	4	98,4%	11.110	5.293	47,64%	2.411	21,70%
390	B	3	0	1.145	-	1.103	42	96,3%	52.020	21.099	40,56%	11.699	22,49%
411		4	716	203	28,35%	194	9	95,6%	8.636	4.560	52,80%	596	6,90%
412		4	556	135	24,28%	126	9	93,3%	5.571	2.994	53,74%	793	14,23%
413		4	608	257	42,27%	255	2	99,2%	11.305	5.377	47,56%	2.024	17,90%
421		4	762	203	26,64%	196	7	96,6%	8.585	3.927	45,74%	1.711	19,93%
422		4	770	222	28,83%	218	4	98,2%	9.905	5.146	51,95%	1.373	13,86%
423		4	802	228	28,43%	213	15	93,4%	9.513	5.488	57,69%	1.488	15,64%
424		4	765	247	32,29%	233	14	94,3%	10.201	5.297	51,93%	1.774	17,39%
425		4	900	388	43,11%	376	12	96,9%	17.012	8.950	52,61%	3.082	18,12%
426		4	713	318	44,60%	311	7	97,8%	13.750	6.017	43,76%	2.400	17,45%
431		4	674	289	42,88%	282	7	97,6%	12.860	5.344	41,56%	2.542	19,77%
441		4	698	291	41,69%	285	6	97,9%	12.397	5.308	42,82%	2.370	19,12%
442		4	706	284	40,23%	274	10	96,5%	12.267	5.378	43,84%	2.625	21,40%
443		4	661	282	42,66%	273	9	96,8%	12.277	5.001	40,73%	2.337	19,04%
444		4	688	281	40,84%	272	9	96,8%	12.128	5.204	42,91%	2.845	23,46%
445		4	694	254	36,60%	246	8	96,9%	11.108	4.167	37,51%	2.230	20,08%
446		4	504	186	36,90%	184	2	98,9%	8.135	3.025	37,19%	1.108	13,62%
461		4	464	187	40,30%	185	2	98,9%	7.972	4.091	51,32%	1.404	17,61%
490	B	4	0	1.374	-	1.346	28	98,0%	62.171	28.618	46,03%	11.303	18,18%

Ergebnisse der Kommunalwahl vom 2. März 2008 in Ingolstadt

Quelle: Wahlamt Ingolstadt

Stadtratswahlen

Stadt Ingolstadt; Stadtentwicklung und Statistik

Stimmbezirk	B= Briefwahl-bez.	Stadtbezirk	Stimm-berechtigte	Wähler	Wahlbetei-ligung (Urnenwahl)	Gültige Stimm-zettel	Un-gültige Stimm-zettel	Gültige Stimm-zettel in %	Gültige Stimmen	CSU	CSU in %	SPD	SPD in %
531		5	756	312	41,27%	304	8	97,4%	14.104	5.363	38,02%	2.308	16,36%
532		5	947	399	42,13%	396	3	99,2%	17.972	5.745	31,97%	2.802	15,59%
533		5	761	287	37,71%	273	14	95,1%	12.588	4.806	38,18%	2.032	16,14%
534		5	747	288	38,55%	283	5	98,3%	13.188	5.355	40,61%	2.815	21,35%
541		5	700	281	40,14%	262	19	93,2%	11.186	4.159	37,18%	2.592	23,17%
542		5	732	286	39,07%	276	10	96,5%	12.369	5.370	43,41%	2.160	17,46%
543		5	740	318	42,97%	313	5	98,4%	14.205	6.456	45,45%	2.369	16,68%
544		5	709	318	44,85%	307	11	96,5%	14.371	4.992	34,74%	2.906	20,22%
551		5	594	264	44,44%	261	3	98,9%	11.657	5.075	43,54%	2.306	19,78%
552		5	498	267	53,61%	264	3	98,9%	12.108	4.362	36,03%	2.971	24,54%
561		5	710	322	45,35%	314	8	97,5%	14.177	4.764	33,60%	2.509	17,70%
590	B	5	0	1.177	-	1.157	20	98,3%	53.873	19.707	36,58%	11.819	21,94%
611		6	853	411	48,18%	405	6	98,5%	18.243	9.218	50,53%	2.928	16,05%
612		6	755	365	48,34%	356	9	97,5%	16.019	6.554	40,91%	3.364	21,00%
621		6	830	412	49,64%	403	9	97,8%	18.657	7.778	41,69%	3.575	19,16%
631		6	741	321	43,32%	310	11	96,6%	13.621	6.357	46,67%	2.337	17,16%
641		6	612	365	59,64%	359	6	98,4%	16.022	9.627	60,09%	2.395	14,95%
651		6	352	229	65,06%	225	4	98,3%	9.454	4.157	43,97%	1.796	19,00%
661		6	176	62	35,23%	61	1	98,4%	2.825	1.644	58,19%	241	8,53%
671		6	350	158	45,14%	152	6	96,2%	6.601	2.643	40,04%	1.308	19,82%
690	B	6	0	621	-	616	5	99,2%	28.231	11.434	40,50%	5.353	18,96%
711		7	626	317	50,64%	302	15	95,3%	13.812	6.899	49,95%	2.394	17,33%
712		7	877	394	44,93%	386	8	98,0%	17.528	7.826	44,65%	2.995	17,09%
713		7	609	276	45,32%	270	6	97,8%	12.620	6.615	52,42%	1.710	13,55%
714		7	818	354	43,28%	345	9	97,5%	15.220	6.731	44,22%	2.276	14,95%
790	B	7	0	365	-	358	7	98,1%	16.837	7.618	45,25%	3.212	19,08%
811		8	759	272	35,84%	266	6	97,8%	11.596	4.605	39,71%	2.623	22,62%
812		8	687	261	37,99%	255	6	97,7%	11.742	4.965	42,28%	2.540	21,63%
813		8	754	338	44,83%	331	7	97,9%	14.863	5.942	39,98%	3.485	23,45%
814		8	747	284	38,02%	280	4	98,6%	12.423	6.586	53,01%	2.882	23,20%
815		8	756	216	28,57%	205	11	94,9%	8.859	4.405	49,72%	1.927	21,75%
890	B	8	0	477	-	467	10	97,9%	21.750	8.097	37,23%	5.073	23,32%
911		9	791	281	35,52%	271	10	96,4%	12.134	5.322	43,86%	3.313	27,30%
912		9	743	315	42,40%	300	15	95,2%	13.721	6.657	48,52%	2.310	16,84%
913		9	727	309	42,50%	303	6	98,1%	13.368	6.056	45,30%	3.556	26,60%
914		9	679	287	42,27%	281	6	97,9%	12.573	6.587	52,39%	2.585	20,56%
915		9	654	303	46,33%	298	5	98,3%	12.820	6.406	49,97%	2.754	21,48%
990	B	9	0	408	-	398	10	97,5%	18.734	8.288	44,24%	4.594	24,52%

**Ergebnisse der
Stadtratswahlen**

Kommunalwahl vom 2. März 2008 in Ingolstadt

Quelle: Wahlamt Ingolstadt

Stadt Ingolstadt; Stadtentwicklung und Statistik

Stimm- bezirk	B= Brief- wahl-bez.	Stadt- bezirk	Stimm- berech- tigte	Wähler	Wahlbetei- ligung (Urnenwahl)	Gültige Stimm- zettel	Un- gültige Stimm- zettel	Gültige Stimm- zettel in %	Gültige Stimmen	CSU	CSU in %	SPD	SPD in %
1011		10	777	386	49,68%	382	4	99,0%	17.211	8.698	50,54%	2.682	15,58%
1012		10	742	319	42,99%	314	5	98,4%	14.280	7.013	49,11%	2.144	15,01%
1013		10	770	315	40,91%	304	11	96,5%	14.130	6.700	47,42%	2.111	14,94%
1014		10	720	349	48,47%	341	8	97,7%	15.123	7.976	52,74%	2.710	17,92%
1031		10	327	164	50,15%	159	5	97,0%	6.796	3.436	50,56%	678	9,98%
1041		10	542	220	40,59%	212	8	96,4%	9.656	3.633	37,62%	2.024	20,96%
1051		10	700	397	56,71%	388	9	97,7%	17.348	7.731	44,56%	3.295	18,99%
1061		10	496	231	46,57%	226	5	97,8%	10.213	5.362	52,50%	1.376	13,47%
1071		10	502	213	42,43%	209	4	98,1%	9.481	2.915	30,75%	1.995	21,04%
1081		10	581	274	47,16%	268	6	97,8%	12.214	4.830	39,54%	2.430	19,90%
1090	B	10	0	769	-	753	16	97,9%	34.756	14.766	42,48%	6.623	19,06%
1111		11	712	338	47,47%	328	10	97,0%	15.005	5.836	38,89%	3.422	22,81%
1112		11	764	332	43,46%	324	8	97,6%	14.578	6.909	47,39%	3.153	21,63%
1113		11	736	180	24,46%	173	7	96,1%	7.869	3.382	42,98%	1.554	19,75%
1114		11	688	230	33,43%	227	3	98,7%	9.928	4.820	48,55%	1.896	19,10%
1121		11	720	301	41,81%	288	13	95,7%	13.082	4.445	33,98%	2.263	17,30%
1122		11	791	211	26,68%	202	9	95,7%	9.337	4.178	44,75%	1.315	14,08%
1123		11	884	260	29,41%	252	8	96,9%	11.108	4.446	40,03%	2.834	25,51%
1124		11	924	300	32,47%	292	8	97,3%	13.129	6.570	50,04%	2.384	18,16%
1190	B	11	0	606	-	594	12	98,0%	27.709	11.232	40,54%	5.607	20,24%
1211		12	781	239	30,60%	230	9	96,2%	10.129	4.527	44,69%	1.609	15,89%
1212		12	838	269	32,10%	262	7	97,4%	12.085	5.581	46,18%	2.331	19,29%
1213		12	788	242	30,71%	227	15	93,8%	9.805	3.887	39,64%	1.850	18,87%
1214		12	929	273	29,39%	268	5	98,2%	12.717	5.318	41,82%	2.784	21,89%
1215		12	777	316	40,67%	312	4	98,7%	14.447	7.862	54,42%	1.847	12,78%
1216		12	832	284	34,13%	279	5	98,2%	12.709	5.164	40,63%	2.250	17,70%
1217		12	740	242	32,70%	235	7	97,1%	10.396	4.310	41,46%	2.041	19,63%
1221		12	810	367	45,31%	363	4	98,9%	16.780	6.385	38,05%	2.940	17,52%
1222		12	713	316	44,32%	310	6	98,1%	13.763	5.342	38,81%	2.996	21,77%
1223		12	794	297	37,41%	288	9	97,0%	13.212	4.276	32,36%	2.447	18,52%
1231		12	610	265	43,44%	252	13	95,1%	11.639	6.096	52,38%	1.317	11,32%
1232		12	544	237	43,57%	233	4	98,3%	10.565	5.574	52,76%	1.539	14,57%
1233		12	592	245	41,39%	235	10	95,9%	10.624	5.319	50,07%	1.540	14,50%
1290	B	12	0	1.304	-	1.268	36	97,2%	59.186	23.226	39,24%	11.857	20,03%

Ergebnisse der Kommunalwahl vom 2. März 2008 in Ingolstadt

Quelle: Wahlamt Ingolstadt

Stadtratswahlen

Stadt Ingolstadt; Stadtentwicklung und Statistik

Stimmbezirk	B= Briefwahl-bez.	Stadtbezirk	Stimm-berechtigte	Wähler	Wahlbetei-ligung (Urnenwahl)	Gültige Stimm-zettel	Un-gültige Stimm-zettel	Gültige Stimm-zettel in %	Gültige Stimmen	CSU	CSU in %	SPD	SPD in %
1	Mitte		10.403	4.759	45,7%	4.624	131	97,2%	213.456	85.599	40,10%	32.187	15,08%
2	Nordwest		11.432	3.522	30,8%	3.351	171	95,1%	146.595	77.439	52,83%	28.465	19,42%
3	Nordost		13.114	5.183	39,5%	4.985	198	96,2%	223.460	99.685	44,61%	51.202	22,91%
4	Südost		11.681	5.629	48,2%	5.469	160	97,2%	245.793	113.892	46,34%	44.005	17,90%
5	Südwest		7.894	4.519	57,2%	4.410	109	97,6%	201.798	76.154	37,74%	39.589	19,62%
6	West		4.669	2.944	63,1%	2.887	57	98,1%	129.673	59.412	45,82%	23.297	17,97%
7	Etting		2.930	1.706	58,2%	1.661	45	97,4%	76.017	35.689	46,95%	12.587	16,56%
8	Oberhaunstadt		3.703	1.848	49,9%	1.804	44	97,6%	81.233	34.600	42,59%	18.530	22,81%
9	Mailing		3.594	1.903	52,9%	1.851	52	97,3%	83.350	39.316	47,17%	19.112	22,93%
10	Süd		6.157	3.637	59,1%	3.556	81	97,8%	161.208	73.060	45,32%	28.068	17,41%
11	Friedr.-Holl.st.		6.219	2.758	44,3%	2.680	78	97,2%	121.745	51.818	42,56%	24.428	20,06%
12	Münchener Str.		9.748	4.896	50,2%	4.762	134	97,3%	218.057	92.867	42,59%	39.348	18,04%
Ingolstadt gesamt			91.544	43.304	47,30%	42.040	1.260	97,08%	1.902.385	839.531	44,13%	360.818	18,97%

Ergebnisse der Kommunalwahl vom 2. März 2008 in Ingolstadt											Quelle: Wahlamt Ingolstadt		
Stadtratswahlen											Stadt Ingolstadt; Stadtentwicklung und Statistik		
Stimmbezirk	B= Briefwahl-bez.	Stadtbezirk	Stimm-berechtigte	Wähler	Wahlbetei-ligung (Urnenwahl)	Gültige Stimm-zettel	Un-gültige Stimm-zettel	Gültige Stimm-zettel in %	Gültige Stimmen	CSU	CSU in %	SPD	SPD in %
Urnenwahl													
1	Mitte		10.403	3.107	29,9%	3.017	86	97,1%	138.081	54.113	39,19%	20.581	14,91%
2	Nordwest		11.432	2.951	25,8%	2.794	157	94,7%	120.278	66.322	55,14%	23.121	19,22%
3	Nordost		13.114	4.038	30,8%	3.882	156	96,1%	171.440	78.586	45,84%	39.503	23,04%
4	Südost		11.681	4.255	36,4%	4.123	132	96,9%	183.622	85.274	46,44%	32.702	17,81%
5	Südwest		7.894	3.342	42,3%	3.253	89	97,3%	147.925	56.447	38,16%	27.770	18,77%
6	West		4.669	2.323	49,8%	2.271	52	97,8%	101.442	47.978	47,30%	17.944	17,69%
7	Etting		2.930	1.341	45,8%	1.303	38	97,2%	59.180	28.071	47,43%	9.375	15,84%
8	Oberhaunstadt		3.703	1.371	37,0%	1.337	34	97,5%	59.483	26.503	44,56%	13.457	22,62%
9	Mailing		3.594	1.495	41,6%	1.453	42	97,2%	64.616	31.028	48,02%	14.518	22,47%
10	Süd		6.157	2.868	46,6%	2.803	65	97,7%	126.452	58.294	46,10%	21.445	16,96%
11	Friedr.-Holl.st.		6.219	2.152	34,6%	2.086	66	96,9%	94.036	40.586	43,16%	18.821	20,01%
12	Münchener Str.		9.748	3.592	36,8%	3.494	98	97,3%	158.871	69.641	43,83%	27.491	17,30%
Ingolstadt gesamt			91.544	32.835	35,87%	31.816	1.015	96,90%	1.425.426	642.843	45,10%	266.728	18,71%
Briefwahl													
1	Mitte		10.403	1.652	15,9%	1.607	45	97,3%	75.375	31.486	41,77%	11.606	15,40%
2	Nordwest		11.432	571	5,0%	557	14	97,5%	26.317	11.117	42,24%	5.344	20,31%
3	Nordost		13.114	1.145	8,7%	1.103	42	96,3%	52.020	21.099	40,56%	11.699	22,49%
4	Südost		11.681	1.374	11,8%	1.346	28	98,0%	62.171	28.618	46,03%	11.303	18,18%
5	Südwest		7.894	1.177	14,9%	1.157	20	98,3%	53.873	19.707	36,58%	11.819	21,94%
6	West		4.669	621	13,3%	616	5	99,2%	28.231	11.434	40,50%	5.353	18,96%
7	Etting		2.930	365	12,5%	358	7	98,1%	16.837	7.618	45,25%	3.212	19,08%
8	Oberhaunstadt		3.703	477	12,9%	467	10	97,9%	21.750	8.097	37,23%	5.073	23,32%
9	Mailing		3.594	408	11,4%	398	10	97,5%	18.734	8.288	44,24%	4.594	24,52%
10	Süd		6.157	769	12,5%	753	16	97,9%	34.756	14.766	42,48%	6.623	19,06%
11	Friedr.-Holl.st.		6.219	606	9,7%	594	12	98,0%	27.709	11.232	40,54%	5.607	20,24%
12	Münchener Str.		9.748	1.304	13,4%	1.268	36	97,2%	59.186	23.226	39,24%	11.857	20,03%
Ingolstadt gesamt			91.544	10.469	11,44%	10.224	245	97,66%	476.959	196.688	41,24%	94.090	19,73%

**Ergebnisse der
Stadtratswahlen**

Kommunalwahl vom 2. März 2008 in Ingolstadt

Quelle: Wahlamt Ingolstadt

Stadt Ingolstadt; Stadtentwicklung und Statistik

Stimm- bezirk	B= Brief- wahl-bez.	Stadt- bezirk	FW	FW in %	GRÜNE	GRÜNE in %	ödp	ödp in %	FDP	FDP in %	REP	REP in %	Linke	Linke in %
111		1	1.510	15,28%	1.133	11,46%	391	3,96%	347	3,51%	150	1,52%	871	8,81%
121		1	1.522	14,30%	2.097	19,70%	222	2,09%	468	4,40%	531	4,99%	1.356	12,74%
122		1	1.330	13,96%	1.538	16,15%	320	3,36%	564	5,92%	218	2,29%	657	6,90%
131		1	1.238	13,45%	1.050	11,41%	463	5,03%	583	6,34%	135	1,47%	538	5,85%
132		1	980	11,91%	1.434	17,43%	272	3,31%	228	2,77%	19	0,23%	348	4,23%
141		1	2.490	19,43%	1.254	9,78%	641	5,00%	429	3,35%	254	1,98%	616	4,81%
142		1	2.619	23,90%	1.209	11,03%	459	4,19%	275	2,51%	113	1,03%	341	3,11%
143		1	2.736	18,54%	2.476	16,78%	829	5,62%	722	4,89%	225	1,52%	563	3,81%
144		1	1.877	20,02%	1.207	12,87%	355	3,79%	177	1,89%	29	0,31%	439	4,68%
145		1	2.275	19,73%	1.553	13,47%	571	4,95%	662	5,74%	159	1,38%	592	5,13%
146		1	2.566	19,58%	1.552	11,85%	162	1,24%	583	4,45%	95	0,73%	444	3,39%
147		1	1.722	15,07%	1.305	11,42%	281	2,46%	501	4,39%	178	1,56%	554	4,85%
148		1	626	9,44%	717	10,81%	371	5,60%	34	0,51%	305	4,60%	731	11,03%
190	B	1	16.009	21,24%	6.260	8,31%	2.956	3,92%	4.233	5,62%	913	1,21%	1.912	2,54%
211		2	246	3,71%	169	2,55%	94	1,42%	67	1,01%	207	3,12%	222	3,35%
212		2	1.289	13,72%	1.172	12,47%	241	2,57%	709	7,55%	309	3,29%	583	6,21%
213		2	806	13,57%	632	10,64%	225	3,79%	127	2,14%	54	0,91%	204	3,43%
214		2	622	7,83%	243	3,06%	191	2,40%	32	0,40%	335	4,22%	364	4,58%
215		2	375	10,84%	30	0,87%	37	1,07%	66	1,91%	83	2,40%	106	3,06%
216		2	576	6,53%	169	1,92%	132	1,50%	100	1,13%	60	0,68%	480	5,44%
217		2	385	5,22%	62	0,84%	11	0,15%	84	1,14%	150	2,03%	250	3,39%
218		2	924	11,05%	66	0,79%	226	2,70%	375	4,49%	239	2,86%	653	7,81%
219		2	249	4,59%	202	3,72%	72	1,33%	46	0,85%	115	2,12%	594	10,95%
221		2	923	14,31%	294	4,56%	136	2,11%	188	2,92%	251	3,89%	217	3,37%
222		2	639	7,43%	280	3,26%	132	1,54%	231	2,69%	425	4,94%	750	8,72%
231		2	625	7,07%	270	3,06%	69	0,78%	123	1,39%	551	6,24%	537	6,08%
232		2	514	5,68%	320	3,53%	7	0,08%	70	0,77%	267	2,95%	414	4,57%
233		2	729	9,03%	137	1,70%	35	0,43%	96	1,19%	211	2,61%	456	5,65%
241		2	990	11,99%	641	7,76%	143	1,73%	253	3,06%	208	2,52%	685	8,29%
242		2	505	6,59%	552	7,21%	144	1,88%	177	2,31%	110	1,44%	470	6,13%
290	B	2	4.737	18,00%	1.673	6,36%	767	2,91%	723	2,75%	584	2,22%	1.372	5,21%

**Ergebnisse der
Stadtratswahlen**

Kommunalwahl vom 2. März 2008 in Ingolstadt

Quelle: Wahlamt Ingolstadt

Stadt Ingolstadt; Stadtentwicklung und Statistik

Stimm- bezirk	B= Brief- wahl-bez.	Stadt- bezirk	FW	FW in %	GRÜNE	GRÜNE in %	ödp	ödp in %	FDP	FDP in %	REP	REP in %	Linke	Linke in %
311		3	1.782	15,03%	894	7,54%	549	4,63%	305	2,57%	362	3,05%	405	3,42%
312		3	614	7,71%	119	1,49%	251	3,15%	102	1,28%	150	1,88%	687	8,63%
313		3	596	7,70%	194	2,51%	82	1,06%	140	1,81%	168	2,17%	312	4,03%
314		3	769	9,05%	285	3,35%	223	2,62%	112	1,32%	259	3,05%	296	3,48%
315		3	1.063	11,05%	719	7,48%	430	4,47%	144	1,50%	168	1,75%	404	4,20%
316		3	2.501	20,62%	686	5,66%	690	5,69%	178	1,47%	216	1,78%	677	5,58%
317		3	1.993	18,49%	704	6,53%	308	2,86%	272	2,52%	208	1,93%	446	4,14%
318		3	1.292	12,84%	459	4,56%	201	2,00%	149	1,48%	116	1,15%	597	5,93%
319		3	1.396	11,73%	503	4,22%	766	6,43%	121	1,02%	407	3,42%	478	4,01%
321		3	544	7,93%	75	1,09%	118	1,72%	248	3,61%	245	3,57%	451	6,57%
322		3	1.257	12,30%	627	6,14%	539	5,28%	438	4,29%	166	1,62%	899	8,80%
331		3	1.054	12,90%	526	6,44%	265	3,24%	141	1,73%	563	6,89%	328	4,01%
332		3	2.226	20,61%	776	7,18%	559	5,17%	243	2,25%	273	2,53%	535	4,95%
333		3	305	4,34%	274	3,90%	76	1,08%	120	1,71%	176	2,50%	367	5,22%
334		3	572	7,74%	254	3,44%	79	1,07%	74	1,00%	132	1,79%	916	12,40%
335		3	687	7,59%	97	1,07%	83	0,92%	68	0,75%	538	5,94%	582	6,43%
336		3	1.217	11,87%	770	7,51%	376	3,67%	134	1,31%	451	4,40%	553	5,40%
337		3	1.445	13,01%	477	4,29%	447	4,02%	307	2,76%	347	3,12%	383	3,45%
390	B	3	9.364	18,00%	3.328	6,40%	2.073	3,99%	1.744	3,35%	980	1,88%	1.733	3,33%
411		4	1.815	21,02%	394	4,56%	255	2,95%	299	3,46%	304	3,52%	413	4,78%
412		4	597	10,72%	68	1,22%	159	2,85%	138	2,48%	361	6,48%	461	8,27%
413		4	1.620	14,33%	743	6,57%	301	2,66%	422	3,73%	217	1,92%	601	5,32%
421		4	758	8,83%	356	4,15%	131	1,53%	170	1,98%	375	4,37%	1.157	13,48%
422		4	841	8,49%	546	5,51%	502	5,07%	260	2,62%	560	5,65%	677	6,83%
423		4	472	4,96%	291	3,06%	184	1,93%	191	2,01%	650	6,83%	749	7,87%
424		4	885	8,68%	410	4,02%	215	2,11%	281	2,75%	879	8,62%	460	4,51%
425		4	2.251	13,23%	1.024	6,02%	779	4,58%	215	1,26%	265	1,56%	446	2,62%
426		4	2.207	16,05%	1.013	7,37%	872	6,34%	223	1,62%	569	4,14%	449	3,27%
431		4	2.335	18,16%	742	5,77%	812	6,31%	258	2,01%	415	3,23%	412	3,20%
441		4	1.785	14,40%	925	7,46%	326	2,63%	370	2,98%	497	4,01%	816	6,58%
442		4	1.530	12,47%	733	5,98%	620	5,05%	298	2,43%	454	3,70%	629	5,13%
443		4	2.019	16,45%	1.052	8,57%	433	3,53%	474	3,86%	308	2,51%	653	5,32%
444		4	1.378	11,36%	992	8,18%	708	5,84%	266	2,19%	333	2,75%	402	3,31%
445		4	1.817	16,36%	841	7,57%	520	4,68%	450	4,05%	299	2,69%	784	7,06%
446		4	1.886	23,18%	648	7,97%	544	6,69%	80	0,98%	208	2,56%	636	7,82%
461		4	1.029	12,91%	523	6,56%	268	3,36%	170	2,13%	196	2,46%	291	3,65%
490	B	4	10.415	16,75%	3.477	5,59%	2.712	4,36%	1.949	3,13%	1.811	2,91%	1.886	3,03%

**Ergebnisse der
Stadtratswahlen**

Kommunalwahl vom 2. März 2008 in Ingolstadt

Quelle: Wahlamt Ingolstadt

Stadt Ingolstadt; Stadtentwicklung und Statistik

Stimm- bezirk	B= Brief- wahl-bez.	Stadt- bezirk	FW	FW in %	GRÜNE	GRÜNE in %	ödp	ödp in %	FDP	FDP in %	REP	REP in %	Linke	Linke in %
531		5	2.520	17,87%	1.748	12,39%	703	4,98%	421	2,98%	244	1,73%	797	5,65%
532		5	3.153	17,54%	2.420	13,47%	1.600	8,90%	700	3,89%	776	4,32%	776	4,32%
533		5	2.046	16,25%	1.804	14,33%	887	7,05%	495	3,93%	190	1,51%	328	2,61%
534		5	2.339	17,74%	971	7,36%	333	2,53%	184	1,40%	488	3,70%	703	5,33%
541		5	1.870	16,72%	1.125	10,06%	460	4,11%	299	2,67%	264	2,36%	417	3,73%
542		5	1.701	13,75%	744	6,02%	686	5,55%	422	3,41%	524	4,24%	762	6,16%
543		5	2.559	18,01%	963	6,78%	793	5,58%	313	2,20%	271	1,91%	481	3,39%
544		5	2.147	14,94%	1.589	11,06%	1.104	7,68%	956	6,65%	127	0,88%	550	3,83%
551		5	1.843	15,81%	934	8,01%	691	5,93%	289	2,48%	209	1,79%	310	2,66%
552		5	1.804	14,90%	1.111	9,18%	1.014	8,37%	260	2,15%	122	1,01%	464	3,83%
561		5	2.796	19,72%	1.692	11,93%	1.529	10,79%	374	2,64%	371	2,62%	142	1,00%
590	B	5	10.315	19,15%	4.344	8,06%	2.753	5,11%	2.096	3,89%	1.104	2,05%	1.735	3,22%
611		6	2.647	14,51%	1.241	6,80%	870	4,77%	778	4,26%	191	1,05%	370	2,03%
612		6	2.768	17,28%	1.249	7,80%	835	5,21%	515	3,21%	390	2,43%	344	2,15%
621		6	3.011	16,14%	1.723	9,24%	704	3,77%	556	2,98%	417	2,24%	893	4,79%
631		6	1.865	13,69%	1.248	9,16%	520	3,82%	390	2,86%	583	4,28%	321	2,36%
641		6	1.173	7,32%	489	3,05%	508	3,17%	881	5,50%	762	4,76%	187	1,17%
651		6	705	7,46%	180	1,90%	274	2,90%	1.826	19,31%	236	2,50%	280	2,96%
661		6	255	9,03%	130	4,60%	59	2,09%	171	6,05%	165	5,84%	160	5,66%
671		6	757	11,47%	456	6,91%	385	5,83%	772	11,70%	140	2,12%	140	2,12%
690	B	6	4.808	17,03%	1.919	6,80%	989	3,50%	2.048	7,25%	917	3,25%	763	2,70%
711		7	2.757	19,96%	548	3,97%	385	2,79%	144	1,04%	510	3,69%	175	1,27%
712		7	4.306	24,57%	871	4,97%	496	2,83%	162	0,92%	570	3,25%	302	1,72%
713		7	2.385	18,90%	641	5,08%	249	1,97%	204	1,62%	611	4,84%	205	1,62%
714		7	3.079	20,23%	1.166	7,66%	369	2,42%	643	4,22%	361	2,37%	595	3,91%
790	B	7	3.590	21,32%	811	4,82%	405	2,41%	392	2,33%	566	3,36%	243	1,44%
811		8	1.540	13,28%	689	5,94%	1.255	10,82%	240	2,07%	230	1,98%	414	3,57%
812		8	1.356	11,55%	583	4,97%	807	6,87%	280	2,38%	626	5,33%	585	4,98%
813		8	1.925	12,95%	682	4,59%	1.113	7,49%	434	2,92%	186	1,25%	1.096	7,37%
814		8	1.597	12,86%	231	1,86%	515	4,15%	115	0,93%	162	1,30%	335	2,70%
815		8	998	11,27%	296	3,34%	301	3,40%	76	0,86%	227	2,56%	629	7,10%
890	B	8	4.497	20,68%	1.192	5,48%	1.504	6,91%	523	2,40%	219	1,01%	645	2,97%
911		9	1.492	12,30%	293	2,41%	398	3,28%	198	1,63%	415	3,42%	703	5,79%
912		9	1.573	11,46%	592	4,31%	817	5,95%	832	6,06%	336	2,45%	604	4,40%
913		9	1.289	9,64%	736	5,51%	830	6,21%	288	2,15%	300	2,24%	313	2,34%
914		9	1.182	9,40%	436	3,47%	711	5,65%	163	1,30%	372	2,96%	537	4,27%
915		9	1.306	10,19%	481	3,75%	1.157	9,02%	268	2,09%	167	1,30%	281	2,19%
990	B	9	2.661	14,20%	778	4,15%	946	5,05%	609	3,25%	397	2,12%	461	2,46%

**Ergebnisse der
Stadtratswahlen**

Kommunalwahl vom 2. März 2008 in Ingolstadt

Quelle: Wahlamt Ingolstadt

Stadt Ingolstadt; Stadtentwicklung und Statistik

Stimm- bezirk	B= Brief- wahl-bez.	Stadt- bezirk	FW	FW in %	GRÜNE	GRÜNE in %	ödp	ödp in %	FDP	FDP in %	REP	REP in %	Linke	Linke in %
1011		10	1.861	10,81%	1.837	10,67%	520	3,02%	260	1,51%	675	3,92%	678	3,94%
1012		10	1.974	13,82%	1.093	7,65%	617	4,32%	399	2,79%	652	4,57%	388	2,72%
1013		10	1.658	11,73%	1.550	10,97%	1.200	8,49%	284	2,01%	186	1,32%	441	3,12%
1014		10	1.884	12,46%	852	5,63%	534	3,53%	257	1,70%	440	2,91%	470	3,11%
1031		10	970	14,27%	644	9,48%	330	4,86%	173	2,55%	410	6,03%	155	2,28%
1041		10	1.435	14,86%	643	6,66%	714	7,39%	411	4,26%	391	4,05%	405	4,19%
1051		10	2.124	12,24%	1.217	7,02%	1.360	7,84%	437	2,52%	352	2,03%	832	4,80%
1061		10	1.163	11,39%	674	6,60%	425	4,16%	337	3,30%	705	6,90%	171	1,67%
1071		10	2.188	23,08%	857	9,04%	639	6,74%	226	2,38%	176	1,86%	485	5,12%
1081		10	2.053	16,81%	1.125	9,21%	556	4,55%	581	4,76%	385	3,15%	254	2,08%
1090	B	10	6.337	18,23%	2.555	7,35%	1.764	5,08%	1.122	3,23%	798	2,30%	791	2,28%
1111		11	2.312	15,41%	864	5,76%	363	2,42%	700	4,67%	428	2,85%	1.080	7,20%
1112		11	1.887	12,94%	869	5,96%	424	2,91%	301	2,06%	478	3,28%	557	3,82%
1113		11	1.152	14,64%	561	7,13%	173	2,20%	228	2,90%	216	2,74%	603	7,66%
1114		11	1.534	15,45%	653	6,58%	105	1,06%	374	3,77%	365	3,68%	181	1,82%
1121		11	2.453	18,75%	1.817	13,89%	699	5,34%	1.065	8,14%	73	0,56%	267	2,04%
1122		11	1.052	11,27%	795	8,51%	492	5,27%	453	4,85%	311	3,33%	741	7,94%
1123		11	1.194	10,75%	800	7,20%	427	3,84%	271	2,44%	357	3,21%	779	7,01%
1124		11	1.837	13,99%	822	6,26%	280	2,13%	402	3,06%	302	2,30%	532	4,05%
1190	B	11	5.505	19,87%	1.753	6,33%	858	3,10%	1.632	5,89%	409	1,48%	713	2,57%
1211		12	1.181	11,66%	1.396	13,78%	200	1,97%	424	4,19%	123	1,21%	669	6,60%
1212		12	1.466	12,13%	846	7,00%	481	3,98%	211	1,75%	241	1,99%	928	7,68%
1213		12	1.108	11,30%	1.026	10,46%	520	5,30%	353	3,60%	515	5,25%	546	5,57%
1214		12	1.853	14,57%	1.231	9,68%	391	3,07%	228	1,79%	259	2,04%	653	5,13%
1215		12	1.614	11,17%	1.078	7,46%	920	6,37%	339	2,35%	316	2,19%	471	3,26%
1216		12	2.384	18,76%	1.213	9,54%	472	3,71%	247	1,94%	139	1,09%	840	6,61%
1217		12	1.383	13,30%	1.209	11,63%	655	6,30%	335	3,22%	119	1,14%	344	3,31%
1221		12	2.757	16,43%	1.782	10,62%	1.379	8,22%	582	3,47%	261	1,56%	694	4,14%
1222		12	1.877	13,64%	1.587	11,53%	860	6,25%	319	2,32%	328	2,38%	454	3,30%
1223		12	2.422	18,33%	1.827	13,83%	1.261	9,54%	205	1,55%	359	2,72%	415	3,14%
1231		12	2.221	19,08%	527	4,53%	322	2,77%	287	2,47%	400	3,44%	469	4,03%
1232		12	1.418	13,42%	569	5,39%	318	3,01%	244	2,31%	427	4,04%	476	4,51%
1233		12	1.431	13,47%	742	6,98%	522	4,91%	251	2,36%	590	5,55%	229	2,16%
1290	B	12	11.204	18,93%	4.871	8,23%	3.225	5,45%	1.955	3,30%	1.089	1,84%	1.759	2,97%

Ergebnisse der Kommunalwahl vom 2. März 2008 in Ingolstadt

Quelle: Wahlamt Ingolstadt

Stadtratswahlen

Stadt Ingolstadt; Stadtentwicklung und Statistik

Stimm- bezirk	B= Brief- wahl-bez.	Stadt- bezirk	FW	FW in %	GRÜNE	GRÜNE in %	ödp	ödp in %	FDP	FDP in %	REP	REP in %	Linke	Linke in %
1	Mitte		39.500	18,50%	24.785	11,61%	8.293	3,89%	9.806	4,59%	3.324	1,56%	9.962	4,67%
2	Nordwest		15.134	10,32%	6.912	4,72%	2.662	1,82%	3.467	2,37%	4.159	2,84%	8.357	5,70%
3	Nordost		30.677	13,73%	11.767	5,27%	8.115	3,63%	5.040	2,26%	5.925	2,65%	11.049	4,94%
4	Südost		35.640	14,50%	14.778	6,01%	10.341	4,21%	6.514	2,65%	8.701	3,54%	11.922	4,85%
5	Südwest		35.093	17,39%	19.445	9,64%	12.553	6,22%	6.809	3,37%	4.690	2,32%	7.465	3,70%
6	West		17.989	13,87%	8.635	6,66%	5.144	3,97%	7.937	6,12%	3.801	2,93%	3.458	2,67%
7	Etting		16.117	21,20%	4.037	5,31%	1.904	2,50%	1.545	2,03%	2.618	3,44%	1.520	2,00%
8	Oberhaunstadt		11.913	14,67%	3.673	4,52%	5.495	6,76%	1.668	2,05%	1.650	2,03%	3.704	4,56%
9	Mailing		9.503	11,40%	3.316	3,98%	4.859	5,83%	2.358	2,83%	1.987	2,38%	2.899	3,48%
10	Süd		23.647	14,67%	13.047	8,09%	8.659	5,37%	4.487	2,78%	5.170	3,21%	5.070	3,15%
11	Friedr.-Holl.st.		18.926	15,55%	8.934	7,34%	3.821	3,14%	5.426	4,46%	2.939	2,41%	5.453	4,48%
12	Münchener Str.		34.319	15,74%	19.904	9,13%	11.526	5,29%	5.980	2,74%	5.166	2,37%	8.947	4,10%
Ingolstadt gesamt			288.458	15,16%	139.233	7,32%	83.372	4,38%	61.037	3,21%	50.130	2,64%	79.806	4,20%

Ergebnisse der Kommunalwahl vom 2. März 2008 in Ingolstadt

Quelle: Wahlamt Ingolstadt

Stadtratswahlen

Stadt Ingolstadt; Stadtentwicklung und Statistik

Stimmbezirk	B= Briefwahl-bez.	Stadtbezirk	FW	FW in %	GRÜNE	GRÜNE in %	ödp	ödp in %	FDP	FDP in %	REP	REP in %	Linke	Linke in %
Urnenwahl														
1	Mitte		23.491	17,01%	18.525	13,42%	5.337	3,87%	5.573	4,04%	2.411	1,75%	8.050	5,83%
2	Nordwest		10.397	8,64%	5.239	4,36%	1.895	1,58%	2.744	2,28%	3.575	2,97%	6.985	5,81%
3	Nordost		21.313	12,43%	8.439	4,92%	6.042	3,52%	3.296	1,92%	4.945	2,88%	9.316	5,43%
4	Südost		25.225	13,74%	11.301	6,15%	7.629	4,15%	4.565	2,49%	6.890	3,75%	10.036	5,47%
5	Südwest		24.778	16,75%	15.101	10,21%	9.800	6,62%	4.713	3,19%	3.586	2,42%	5.730	3,87%
6	West		13.181	12,99%	6.716	6,62%	4.155	4,10%	5.889	5,81%	2.884	2,84%	2.695	2,66%
7	Etting		12.527	21,17%	3.226	5,45%	1.499	2,53%	1.153	1,95%	2.052	3,47%	1.277	2,16%
8	Oberhaunstadt		7.416	12,47%	2.481	4,17%	3.991	6,71%	1.145	1,92%	1.431	2,41%	3.059	5,14%
9	Mailing		6.842	10,59%	2.538	3,93%	3.913	6,06%	1.749	2,71%	1.590	2,46%	2.438	3,77%
10	Süd		17.310	13,69%	10.492	8,30%	6.895	5,45%	3.365	2,66%	4.372	3,46%	4.279	3,38%
11	Friedr.-Holl.st.		13.421	14,27%	7.181	7,64%	2.963	3,15%	3.794	4,03%	2.530	2,69%	4.740	5,04%
12	Münchener Str.		23.115	14,55%	15.033	9,46%	8.301	5,22%	4.025	2,53%	4.077	2,57%	7.188	4,52%
Ingolstadt gesamt			199.016	13,96%	106.272	7,46%	62.420	4,38%	42.011	2,95%	40.343	2,83%	65.793	4,62%
Briefwahl														
1	Mitte		16.009	21,24%	6.260	8,31%	2.956	3,92%	4.233	5,62%	913	1,21%	1.912	2,54%
2	Nordwest		4.737	18,00%	1.673	6,36%	767	2,91%	723	2,75%	584	2,22%	1.372	5,21%
3	Nordost		9.364	18,00%	3.328	6,40%	2.073	3,99%	1.744	3,35%	980	1,88%	1.733	3,33%
4	Südost		10.415	16,75%	3.477	5,59%	2.712	4,36%	1.949	3,13%	1.811	2,91%	1.886	3,03%
5	Südwest		10.315	19,15%	4.344	8,06%	2.753	5,11%	2.096	3,89%	1.104	2,05%	1.735	3,22%
6	West		4.808	17,03%	1.919	6,80%	989	3,50%	2.048	7,25%	917	3,25%	763	2,70%
7	Etting		3.590	21,32%	811	4,82%	405	2,41%	392	2,33%	566	3,36%	243	1,44%
8	Oberhaunstadt		4.497	20,68%	1.192	5,48%	1.504	6,91%	523	2,40%	219	1,01%	645	2,97%
9	Mailing		2.661	14,20%	778	4,15%	946	5,05%	609	3,25%	397	2,12%	461	2,46%
10	Süd		6.337	18,23%	2.555	7,35%	1.764	5,08%	1.122	3,23%	798	2,30%	791	2,28%
11	Friedr.-Holl.st.		5.505	19,87%	1.753	6,33%	858	3,10%	1.632	5,89%	409	1,48%	713	2,57%
12	Münchener Str.		11.204	18,93%	4.871	8,23%	3.225	5,45%	1.955	3,30%	1.089	1,84%	1.759	2,97%
Ingolstadt gesamt			89.442	18,75%	32.961	6,91%	20.952	4,39%	19.026	3,99%	9.787	2,05%	14.013	2,94%

Prozentuale Verteilung der Stimmen der Stadtratswahl 2. März 2008

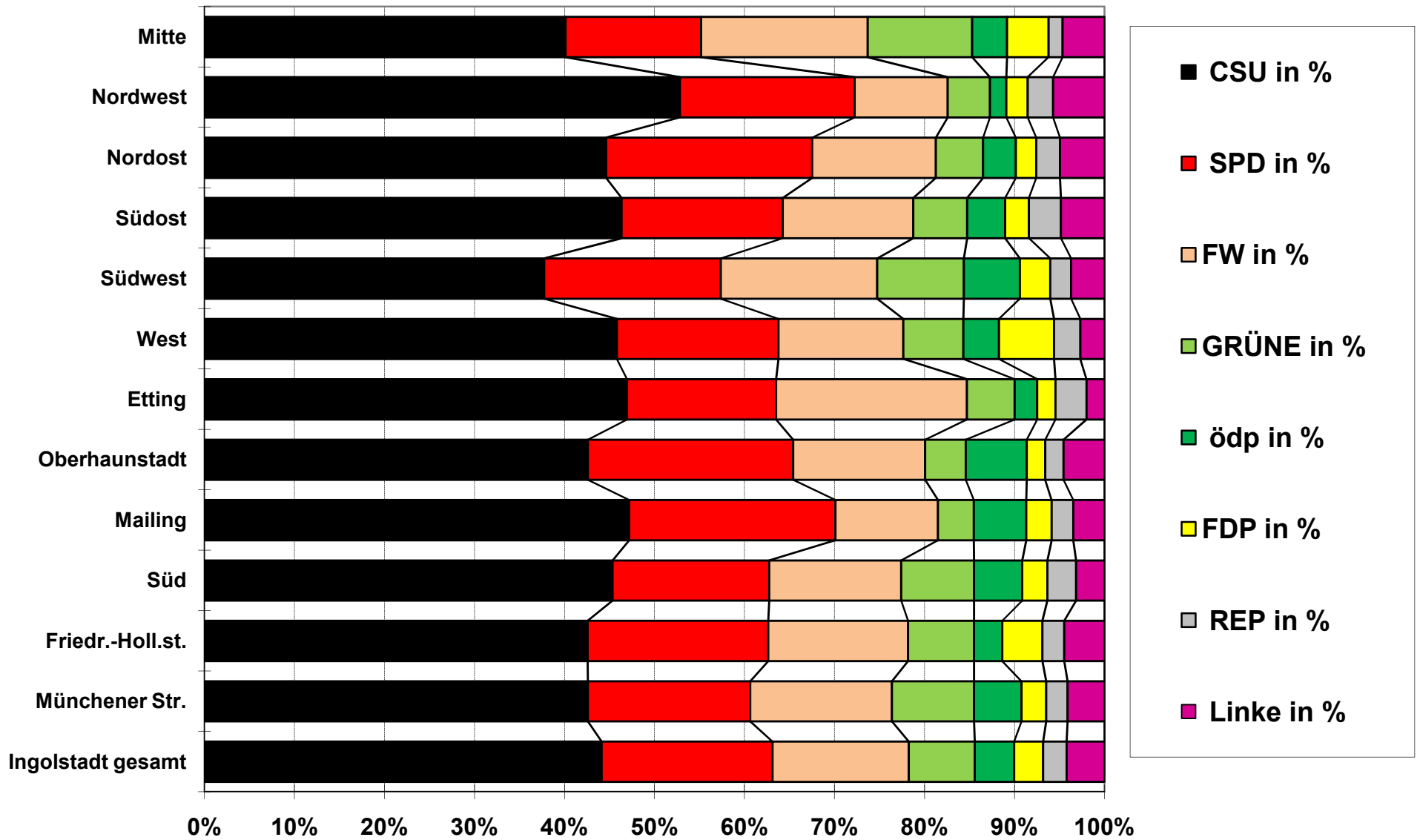

Kommunalwahlen seit 1978 Wahlbeteiligung

kursiv = Wahlbeteiligung 1978 bis 1996 in den Stadtbezirken nur Urnenwahl

Quelle: Wahlamt; eigene Berechnungen Stadtentwicklung und Statistik

Stadt Ingolstadt: Stadtentwicklung und Statistik

	1 Mitte	2 Nordwest	3 Nordost	4 Südost	5 Südwest	6 West	7 Etting	8 Ober- haunst.	9 Mailing	10 Süd	11 Friedr.h.- Holl.st.	12 Münche- ner Str.	Stadt Ingolstadt
1978	57,67%	60,26%	59,19%	64,01%	67,14%	77,96%	74,28%	67,08%	68,13%	74,43%	66,52%	67,14%	71,60%
1984	52,50%	53,05%	53,43%	55,52%	59,17%	72,76%	71,22%	58,49%	61,85%	64,00%	60,99%	59,17%	64,71%
1990	51,54%	55,78%	56,85%	59,99%	61,36%	68,79%	67,85%	62,23%	65,63%	65,75%	61,64%	61,36%	69,50%
1996	37,66%	38,12%	41,58%	44,97%	46,47%	57,99%	52,13%	45,95%	50,61%	53,29%	40,16%	46,47%	54,86%
2002	53,09%	41,98%	49,18%	55,67%	59,54%	70,42%	65,29%	57,56%	60,42%	65,66%	51,23%	59,54%	55,06%
2008	45,75%	30,81%	39,52%	48,19%	57,25%	63,05%	58,23%	49,91%	52,95%	59,07%	44,35%	50,23%	47,30%

Wahlbeteiligung in den Stadtbezirken seit 1978

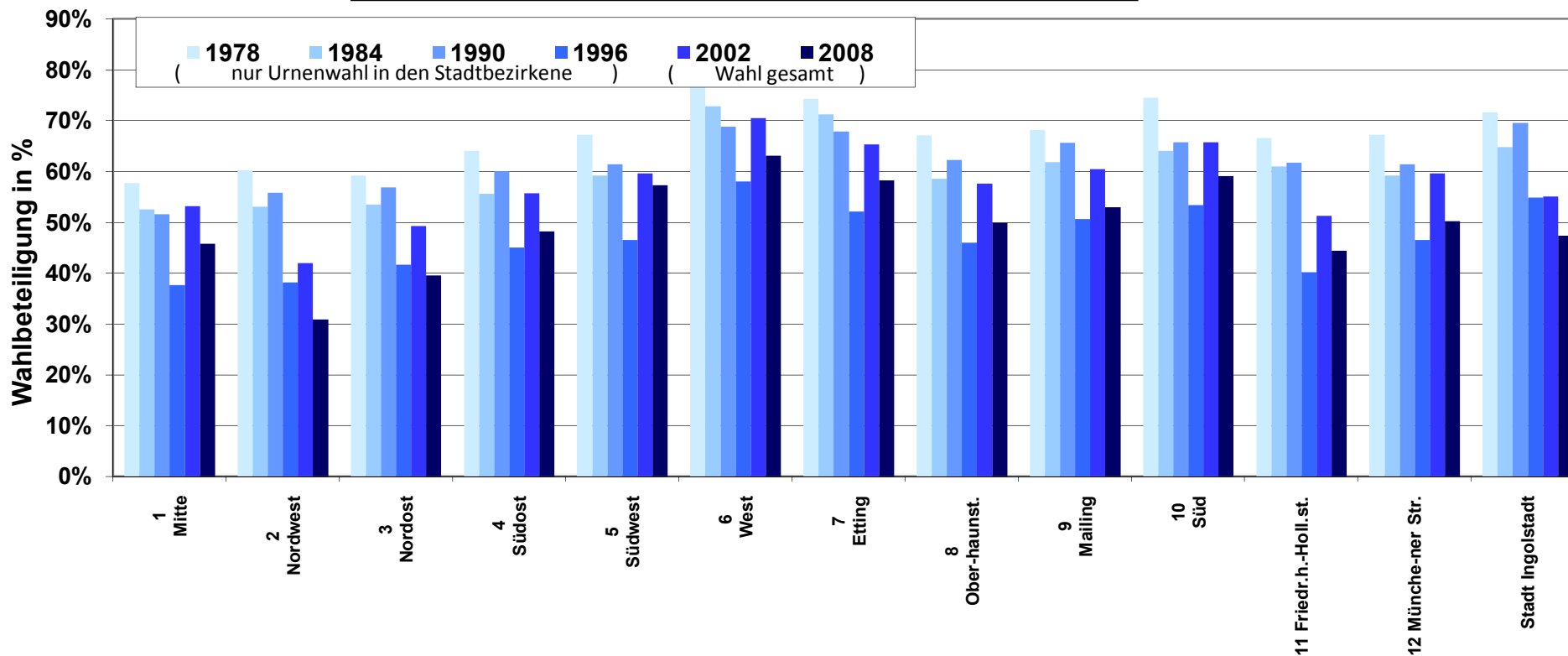

Kommunalwahlen seit 1978 (Stadtratergebnisse)

Quelle: Wahlamt; eigene Berechnungen Stadtentwicklung und Statistik

Stadt Ingolstadt; Stadtentwicklung und Statistik

	CSU	SPD	FW	GRÜNE	ödp	F.D.P	REP	LINKE	Sonstige
1978	58,69%	31,90%	4,94%	-	-	2,18%	-	-	2,28%
1984	57,21%	33,87%	2,89%	3,10%	-	2,61%	-	-	0,32%
1990	44,04%	30,07%	8,75%	4,74%	-	3,16%	9,05%	-	0,18%
1996	47,88%	25,65%	9,11%	6,51%	2,51%	1,82%	4,11%	-	2,41%
2002	51,30%	23,23%	11,94%	6,59%	2,50%	2,28%	2,16%	-	-
2008	44,13%	18,97%	15,16%	7,32%	4,38%	3,21%	2,64%	4,20%	-

Stadtratswahlen nach Parteien in Ingolstadt

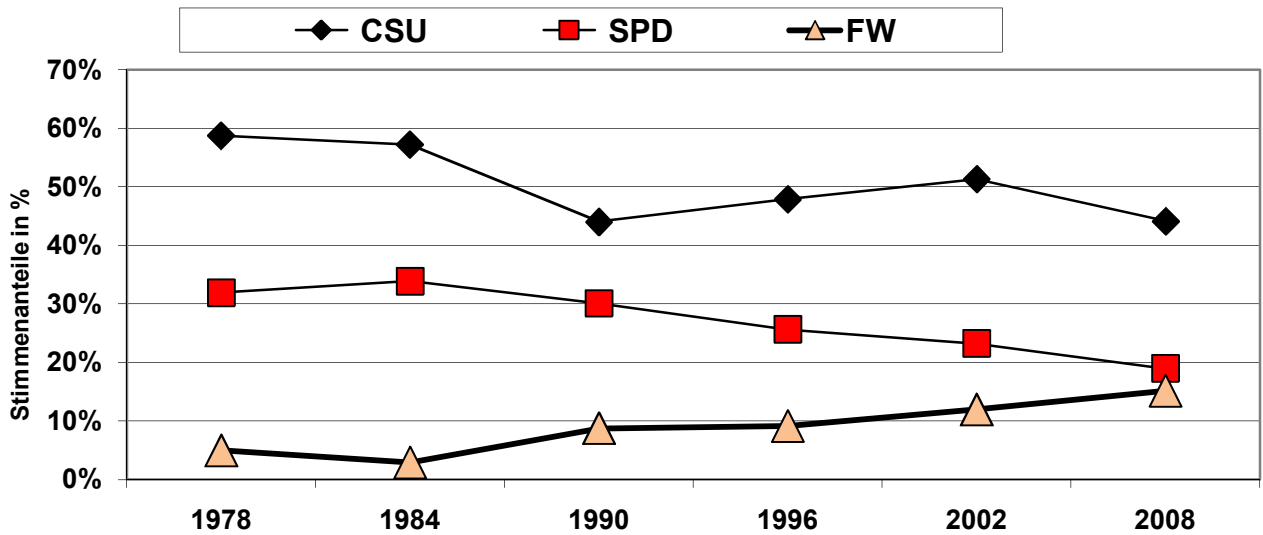

Stadtratswahlen nach Parteien in Ingolstadt

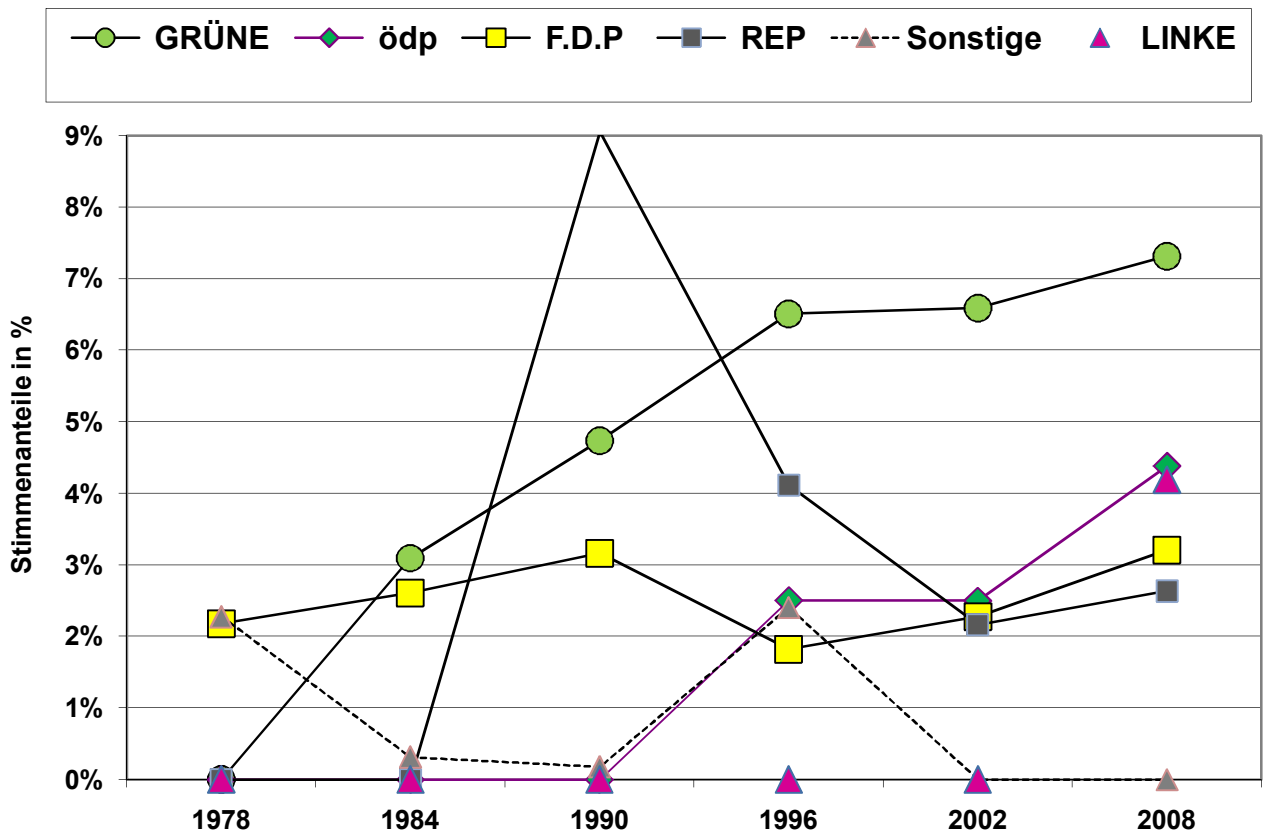

Kommunalwahlen - Städtevergleich in Bayern seit 1990 (Stadt-, Kreis- bzw. Gemeinderäte)

Quelle: Bayerisches Landesamt für Statistik und Datenverarbeitung; München

Stadt Ingolstadt; Stadtentwicklung und Statistik

Jahr	Ort	Wahlbeteiligung	CSU in %	SPD in %	GRÜNE in %	ÖDP in %	FDP in %	REP in %	LINKE in %	Sonstige in %	Anmerkung
1990	Stadt Ingolstadt	69,5%	44,0%	30,1%	4,6%	0,0%	3,2%	9,0%		9,1%	UW 8,8%
1996	Stadt Ingolstadt	54,9%	47,9%	25,7%	6,5%	2,5%	1,8%	4,1%		11,5%	UW 9,1 %
2002	Stadt Ingolstadt	55,4%	51,5%	23,2%	6,6%	2,5%	2,3%	2,2%		11,9%	FW
2008	Stadt Ingolstadt	47,3%	44,1%	19,0%	7,3%	4,4%	3,2%	2,6%	4,2%	15,2%	FW
1990	Stadt München	65,4%	30,1%	42,0%	9,5%	0,7%	5,3%	7,3%		5,0%	
1996	Stadt München	52,8%	37,9%	37,4%	9,6%	1,2%	3,3%	2,1%		8,5%	
2002	Stadt München	51,0%	36,1%	41,9%	9,6%	1,2%	3,6%	1,2%	1,4%	6,5%	
2008	Stadt München	47,7%	27,7%	39,8%	13,0%	1,7%	6,8%		3,7%	7,3%	verschiedene
1990	Stadt Regensburg	71,2%	43,2%	35,8%	6,6%	1,5%	3,1%	5,8%		4,0%	
1996	Stadt Regensburg	64,6%	49,8%	30,3%	6,3%	3,0%	1,3%	1,8%		7,4%	
2002	Stadt Regensburg	56,8%	54,8%	26,4%	6,7%	4,4%	1,9%			5,7%	
2008	Stadt Regensburg	49,3%	39,9%	21,5%	10,6%	6,9%	5,4%		4,6%	10,9%	FW 7,1 %
1990	Stadt Erlangen	71,7%	38,0%	39,9%	7,9%	0,0%	6,3%	3,5%		4,4%	
1996	Stadt Erlangen	65,7%	45,8%	35,0%	8,4%	2,5%	4,9%	0,0%		3,4%	
2002	Stadt Erlangen	57,3%	47,3%	32,2%	9,2%	2,9%	5,2%			3,1%	
2008	Stadt Erlangen	52,0%	41,6%	26,4%	12,8%	4,0%	7,9%			7,3%	erla 4,2%
1990	Stadt Fürth	63,0%	30,2%	42,7%	6,4%	0,0%	5,9%	8,8%		6,0%	
1996	Stadt Fürth	54,4%	35,2%	36,3%	11,1%	0,0%	4,1%	4,4%		9,0%	
2002	Stadt Fürth	55,0%	39,8%	46,3%	6,2%	-	2,8%	2,2%		2,8%	
2008	Stadt Fürth	49,4%	26,4%	54,1%	7,6%		3,0%	2,0%	4,4%	2,4%	FW
1990	Stadt Nürnberg	66,2%	36,3%	43,1%	8,3%	0,7%	3,4%	6,7%		1,5%	
1996	Stadt Nürnberg	56,7%	43,7%	34,3%	8,1%	1,3%	2,4%	3,0%		7,1%	
2002	Stadt Nürnberg	55,3%	43,6%	39,5%	5,8%	-	2,1%	1,4%		7,6%	
2008	Stadt Nürnberg	50,1%	32,0%	43,2%	7,6%	1,1%	3,2%	1,0%	4,8%	7,0%	verschiedene
1990	Stadt Würzburg	73,6%	33,0%	27,4%	6,9%	0,0%	4,2%	3,2%		25,3%	
1996	Stadt Würzburg	62,1%	31,1%	19,6%	11,0%	3,9%	3,4%	4,8%		26,1%	
2002	Stadt Würzburg	54,4%	32,1%	18,4%	10,5%	2,4%	4,0%	3,7%		29,0%	
2008	Stadt Würzburg	50,5%	34,1%	17,6%	16,9%	3,5%	5,4%		4,3%	18,2%	WÜRZ 9,2 %
1990	Stadt Augsburg	66,7%	43,1%	28,4%	10,8%	1,9%	2,5%	10,0%		3,4%	
1996	Stadt Augsburg	56,2%	44,1%	29,3%	10,5%	3,1%	1,7%	2,8%		8,5%	
2002	Stadt Augsburg	52,4%	43,5%	36,4%	8,7%	1,8%	3,5%		1,2%	6,2%	
2008	Stadt Augsburg	47,6%	40,1%	30,1%	10,3%	1,5%	2,7%		3,5%	11,9%	PRO 9,4 %
1990	Oberbayern	60,1%	36,3%	33,6%	9,0%	1,1%	4,1%	5,8%		10,2%	
1996	Oberbayern	53,0%	39,0%	35,9%	9,3%	1,3%	3,2%	2,5%		8,9%	
2002	Oberbayern	51,3%	37,8%	39,5%	9,2%	1,4%	3,4%	1,5%	1,2%	7,2%	
2008	Oberbayern	47,6%	29,7%	37,4%	12,5%	1,9%	6,4%	0,5%	3,6%		
1990	Land Bayern	64,8%	37,7%	34,7%	7,0%	0,7%	3,6%	6,2%		10,2%	
1996	Land Bayern	56,4%	40,6%	32,7%	7,8%	1,5%	2,3%	2,5%		12,5%	
2002	Land Bayern	52,9%	41,1%	35,2%	7,1%	1,4%	2,5%	1,3%	0,8%	11,6%	
2008	Land Bayern	48,4%	33,2%	33,7%	10,0%	2,0%	4,9%	0,5%	2,4%		

Kommunalwahl der Stadträte in Ingolstadt am 2. März 2008

Quelle: Wahlamt Ingolstadt

Stadt Ingolstadt; Stadtentwicklung und Statistik

Partei	Listenplatz	Name	Gesamt Gesamt	Rangplatz	Veränd. geg. Liste	Stadtrat
CSU	1	Dr. Lehmann Alfred	36.801	1	0	Ja
CSU	2	Wittmann Albert	28.750	5	-3	Ja
CSU	3	Haderthauer Christine	29.424	4	-1	Ja
CSU	4	Fuchs Brigitte	30.542	3	1	Ja
CSU	5	Dr. Genosko Joachim	22.614	6	-1	Ja
CSU	6	Stiefel Leopold	30.631	2	4	Ja
CSU	7	Süßbauer Hans	22.574	7	0	Ja
CSU	8	Soffner Dorothea	16.601	23	-15	Ja
CSU	9	Seidenfuß Benedikt	16.580	24	-15	Ja
CSU	10	Dr. Lösel Christian	18.453	13	-3	Ja
CSU	11	Dr. Renninger Harald	21.864	9	2	Ja
CSU	12	Atzerodt Eva-Maria	20.976	10	2	Ja
CSU	13	Achhammer Johann	18.390	14	-1	Ja
CSU	14	Lindemann Paul	16.301	25	-11	Nein
CSU	15	Ettl Konrad	18.467	12	3	Ja
CSU	16	Liebold Franz	17.166	18	-2	Ja
CSU	17	Rottenkolber Josef	17.211	17	0	Ja
CSU	18	Wöhrl Franz	22.346	8	10	Ja
CSU	19	Hammer Jürgen	14.556	30	-11	Nein
CSU	20	Schidmeier Robert	16.979	20	0	Ja
CSU	21	Spindler Karl	16.836	21	0	Ja
CSU	22	Bauernfeind Ralf	15.721	28	-6	Nein
CSU	23	Majehrke Claudia	16.005	27	-4	Nein
CSU	24	Dr. Hörner Johannes	16.636	22	2	Ja
CSU	25	Yilmaz Nesrin	16.048	26	-1	Nein
CSU	26	Geiger Rudolf	16.982	19	7	Ja
CSU	27	Sixl Otto	17.459	15	12	Ja
CSU	28	Schlagbauer Martin	17.307	16	12	Ja
CSU	29	Spranger-Fleckinger Antonia	14.291	31	-2	Nein
CSU	30	Held Christine	14.021	32	-2	Nein
CSU	31	Braun Christina	18.814	11	20	Ja
CSU	32	Gruber Gabriela	13.109	36	-4	Nein
CSU	33	Gegg Andreas	13.703	34	-1	Nein
CSU	34	Dr. Knott Sebastian	13.840	33	1	Nein
CSU	35	Fröhlich Michael	13.066	37	-2	Nein
CSU	36	Dr. Womes Nicola	15.106	29	7	Nein
CSU	37	Schallerer Klaus	12.242	41	-4	Nein
CSU	38	Off Gabriele	12.282	40	-2	Nein
CSU	39	Gebauer Eckehard	11.365	42	-3	Nein
CSU	40	Einsiedel Stefan	12.556	39	1	Nein
CSU	41	Zeller Markus	11.129	45	-4	Nein
CSU	42	Oblinger Michael	12.902	38	4	Nein
CSU	43	Beu Erna	10.154	46	-3	Nein
CSU	44	Busse Stephanie	11.225	44	0	Nein
CSU	45	Hofmann Michael	9.663	47	-2	Nein
CSU	46	Krieglmeier Armin	9.360	48	-2	Nein
CSU	47	Meyer Markus	11.358	43	4	Nein
CSU	48	W allrap Stefan	8.246	49	-1	Nein
CSU	49	Mehlstäubl Stephani	7.689	50	-1	Nein
CSU	50	Christl Josef	13.190	35	15	Nein

Kommunalwahl der Stadträte in Ingolstadt am 2. März 2008

Quelle: Wahlamt Ingolstadt

Stadt Ingolstadt; Stadtentwicklung und Statistik

Partei	Listenplatz	Name	Gesamt Gesamt	Rangplatz	Veränd. geg. Liste	Stadtrat
SPD	1	Dr. Böhm Anton	20.098	1	0	Ja
SPD	2	Leiß Sabine	11.959	7	-5	Ja
SPD	3	Dr. h. c. Schleef Andreas	12.507	6	-3	Ja
SPD	4	Rihl Gudrun	11.161	8	-4	Ja
SPD	5	De Lapuente Christian	8.707	13	-8	Nein
SPD	6	Räthke Claudia	8.199	15	-9	Nein
SPD	7	Mittermaier Klaus	13.259	3	4	Ja
SPD	8	Volkwein Petra	9.721	10	-2	Ja
SPD	9	Werner Hans Joachim	12.512	5	4	Ja
SPD	10	Lang Kerstin	7.454	18	-8	Nein
SPD	11	Thöne Thomas	14.297	2	9	Ja
SPD	12	Diehl-Karsten Inge	7.174	21	-9	Nein
SPD	13	Kutscha Dieter	8.930	12	1	Nein
SPD	14	Schredl Cornelia	8.526	14	0	Nein
SPD	15	Dr. Dr. h. c. Götz Franz	10.147	9	6	Ja
SPD	16	Dr. Vollnhals Brigitte	7.776	17	-1	Nein
SPD	17	Schlittenlohr Helmut	8.121	16	1	Nein
SPD	18	Müller Romina	7.234	20	-2	Nein
SPD	19	Bechstädt Robert	9.512	11	8	Nein
SPD	20	Kaminski Anne Christine	5.524	29	-9	Nein
SPD	21	Meier Manfred	6.360	22	-1	Nein
SPD	22	Tangobay Songül	5.480	30	-8	Nein
SPD	23	Dr. Schuhmann Manfred	13.243	4	19	Ja
SPD	24	Karatas Eylem	5.721	27	-3	Nein
SPD	25	Moser Stefan	7.336	19	6	Nein
SPD	26	Völz Gabriele	5.470	31	-5	Nein
SPD	27	Zang Robert	6.113	24	3	Nein
SPD	28	Eberl Marianne	6.029	25	3	Nein
SPD	29	Schwendner Klaus	5.322	35	-6	Nein
SPD	30	Strobl Gabriele	6.355	23	7	Nein
SPD	31	Hatala Michael	4.965	37	-6	Nein
SPD	32	Lang Anna	5.412	32	0	Nein
SPD	33	Krainhöfner Gerhard	5.397	33	0	Nein
SPD	34	Körner Alexandra	4.496	41	-7	Nein
SPD	35	Thierschmann Peter	5.554	28	7	Nein
SPD	36	Bussolera Elfriede	5.360	34	2	Nein
SPD	37	Fahrmeier Gerhard	4.838	39	-2	Nein
SPD	38	Martens Elke	5.311	36	2	Nein
SPD	39	Okorafor Henry	5.765	26	13	Nein
SPD	40	Kizilirmak Margit	4.271	43	-3	Nein
SPD	41	Spaeth Christoph	4.913	38	3	Nein
SPD	42	Picker Johannes	4.296	42	0	Nein
SPD	43	Kadrijevic-Eichinger Dzemail	4.512	40	3	Nein
SPD	44	Krimmler Hermann	3.657	46	-2	Nein
SPD	45	Grasmaier Wolfgang	3.549	48	-3	Nein
SPD	46	Neuenfeldt Sven	3.563	47	-1	Nein
SPD	47	Dr. Strobl Christoph	4.223	44	3	Nein
SPD	48	Kucharski Peter	3.215	50	-2	Nein
SPD	49	Roser Claus	3.464	49	0	Nein
SPD	50	Smyczek-Schuhmann Susanna	3.810	45	5	Nein

Kommunalwahl der Stadträte in Ingolstadt am 2. März 2008

Quelle: Wahlamt Ingolstadt

Stadt Ingolstadt; Stadtentwicklung und Statistik

Partei	Listenplatz	Name	Gesamt Gesamt	Rangplatz	Veränd. geg. Liste	Stadtrat
GRÜNE	1	Kleine Petra	10.256	1	0	Ja
GRÜNE	2	Wegener-Hüssen Angelika	6.466	3	-1	Ja
GRÜNE	3	Leininger Barbara	6.600	2	1	Ja
GRÜNE	4	Merkouris Alexander	5.145	4	0	Nein
GRÜNE	5	Krumwiede Ulrich	4.663	5	0	Nein
GRÜNE	6	Hartmann Johannes	3.151	10	-4	Nein
GRÜNE	7	Zehetbauer Tobias	4.544	6	1	Nein
GRÜNE	8	Wagner Silvia	3.184	8	0	Nein
GRÜNE	9	Rosenkranz Hilmar	2.835	12	-3	Nein
GRÜNE	10	Krumwiede Agnes	3.873	7	3	Nein
GRÜNE	11	Woitzik Johannes	2.702	17	-6	Nein
GRÜNE	12	Ruda Erika	2.982	11	1	Nein
GRÜNE	13	Dorn Reinhard	2.608	19	-6	Nein
GRÜNE	14	Huber Monica-Cristina	2.375	28	-14	Nein
GRÜNE	15	Hensel Michael	2.756	14	1	Nein
GRÜNE	16	Kleine Rebecca	2.460	25	-9	Nein
GRÜNE	17	Schneider Peter	2.525	21	-4	Nein
GRÜNE	18	Stich-Bender Susanna	2.741	15	3	Nein
GRÜNE	19	Rodriguez Stemmler Manuel	2.346	29	-10	Nein
GRÜNE	20	Materna Jutta	2.152	32	-12	Nein
GRÜNE	21	Grünberg Kurt	2.492	23	-2	Nein
GRÜNE	22	Hensel-Grosch Cosima	2.617	18	4	Nein
GRÜNE	23	Markl-Meider Christoph	2.383	27	-4	Nein
GRÜNE	24	Neubauer Ulrike	2.764	13	11	Nein
GRÜNE	25	Golchert Uwe	2.245	30	-5	Nein
GRÜNE	26	Krumwiede Franziska	2.563	20	6	Nein
GRÜNE	27	Amann Franz	2.076	35	-8	Nein
GRÜNE	28	Tyroller Cornelia	1.998	36	-8	Nein
GRÜNE	29	Ruda Matthias	1.970	38	-9	Nein
GRÜNE	30	Böhnert Hildegard	1.943	39	-9	Nein
GRÜNE	31	Hauser Ludwig	2.104	33	-2	Nein
GRÜNE	32	Kuttenreich Paula	2.495	22	10	Nein
GRÜNE	33	Kubanek Stephan	1.786	43	-10	Nein
GRÜNE	34	Seyberth Reglindis	2.725	16	18	Nein
GRÜNE	35	Dr. Habermeier Hans-Peter	1.863	40	-5	Nein
GRÜNE	36	Lachner Eva	2.102	34	2	Nein
GRÜNE	37	Kink Stephan	1.464	48	-11	Nein
GRÜNE	38	Wagner Daria	2.166	31	7	Nein
GRÜNE	39	Fiedler Thomas	1.983	37	2	Nein
GRÜNE	40	Trodler Nadine	1.714	45	-5	Nein
GRÜNE	41	Güven Ali	1.825	42	-1	Nein
GRÜNE	42	Danninger Dagmar	1.830	41	1	Nein
GRÜNE	43	Höbusch Christian	1.614	46	-3	Nein
GRÜNE	44	Schmuck Sabine	2.475	24	20	Nein
GRÜNE	45	Grünberg Jonas	1.362	50	-5	Nein
GRÜNE	46	Käser Brigitte	1.775	44	2	Nein
GRÜNE	47	Dr. Thierfelder Bruno	3.174	9	38	Nein
GRÜNE	48	Stiebert Gerd	2.427	26	22	Nein
GRÜNE	49	Dr. Hüssen Claus-Michael	1.523	47	2	Nein
GRÜNE	50	Bauer Peter	1.411	49	1	Nein

Kommunalwahl der Stadträte in Ingolstadt am 2. März 2008

Quelle: Wahlamt Ingolstadt

Stadt Ingolstadt; Stadtentwicklung und Statistik

Partei	Listenplatz	Name	Gesamt Gesamt	Rangplatz	Veränd. geg. Liste	Stadtrat
FW	1	Mißlbeck Sepp	22.839	1	0	Ja
FW	2	Scheuer Wolfgang	9.153	7	-5	Ja
FW	3	Liepold Carina	8.957	8	-5	Ja
FW	4	Gietl Peter	9.649	5	-1	Ja
FW	5	Stachel Johann	11.311	2	3	Ja
FW	6	Reichhart Markus	10.645	3	3	Ja
FW	7	Mayr Angela	6.034	18	-11	Nein
FW	8	Dr. Werding Gerd	9.834	4	4	Ja
FW	9	Peters Veronika	9.401	6	3	Ja
FW	10	Böttcher Klaus	8.820	9	1	Nein
FW	11	Vollnhals Rudolf	6.391	15	-4	Nein
FW	12	Mader Wolfgang	6.602	13	-1	Nein
FW	13	Reibenspieß Raimund	6.828	12	1	Nein
FW	14	Schmoll Christa	5.775	20	-6	Nein
FW	15	Huber-Nischler Klaus	5.428	23	-8	Nein
FW	16	Stachel Hans	7.527	10	6	Nein
FW	17	Schabmüller Franz	6.544	14	3	Nein
FW	18	Müller Manfred	5.515	22	-4	Nein
FW	19	Schmöller Klothilde	4.606	28	-9	Nein
FW	20	Schels Michael	7.007	11	9	Nein
FW	21	Fries Wolfgang	5.953	19	2	Nein
FW	22	Schick Karl	4.836	25	-3	Nein
FW	23	Uhlmann Monika	4.823	26	-3	Nein
FW	24	Schönauer Eduard	6.329	17	7	Nein
FW	25	Lögl Sieglinde	5.660	21	4	Nein
FW	26	Rößler Jakob	4.571	29	-3	Nein
FW	27	Kroll Hermann	5.266	24	3	Nein
FW	28	Schleicher Gregor	4.618	27	1	Nein
FW	29	Graßl Veronika	4.330	30	-1	Nein
FW	30	Zöpfl Michael	3.918	33	-3	Nein
FW	31	W eisberger Michael	3.565	37	-6	Nein
FW	32	Meyer Josef	4.021	32	0	Nein
FW	33	Drechsel-Poser Marion	3.664	36	-3	Nein
FW	34	Wittmann Gerd	3.816	35	-1	Nein
FW	35	Dr. Hellwig Harald	6.382	16	19	Nein
FW	36	Zepter Norbert	3.213	43	-7	Nein
FW	37	Seidl Marianne	3.371	41	-4	Nein
FW	38	Dr. Plank Josef	3.913	34	4	Nein
FW	39	Wiedemann Johanna	3.420	40	-1	Nein
FW	40	Schuller Johannes	3.324	42	-2	Nein
FW	41	Püls Elke	2.979	46	-5	Nein
FW	42	Ullinger Franz	3.092	45	-3	Nein
FW	43	Appel Edeltraud	3.445	38	5	Nein
FW	44	Pfaffenzeller Otto	3.441	39	5	Nein
FW	45	Kilic Ismail	2.667	49	-4	Nein
FW	46	Gilfert-Stich Petra	2.316	50	-4	Nein
FW	47	Stückle Hans	3.154	44	3	Nein
FW	48	Christiansen Gerd	2.672	47	1	Nein
FW	49	Treitinger Gregor	4.163	31	18	Nein
FW	50	Langer Claus	2.670	48	2	Nein

Kommunalwahl der Stadträte in Ingolstadt am 2. März 2008

Quelle: Wahlamt Ingolstadt

Stadt Ingolstadt; Stadtentwicklung und Statistik

Partei	Listenplatz	Name	Gesamt Gesamt	Rangplatz	Veränd. geg. Liste	Stadtrat
ödp	1	Vosswinkel Simone	4.203	2	-1	Ja
ödp	2	Hirschbeck Josef	3.285	4	-2	Nein
ödp	3	Hofmaier Franz	7.921	1	2	Ja
ödp	4	Bast Ingrid	2.520	7	-3	Nein
ödp	5	Hümmer Thomas	4.170	3	2	Nein
ödp	6	Suchy Zbynek	2.351	9	-3	Nein
ödp	7	Sangl Christine	1.981	11	-4	Nein
ödp	8	Otten Reinhard	1.803	13	-5	Nein
ödp	9	Richter Lucia	2.801	5	4	Nein
ödp	10	Rödiger Uli	1.436	22	-12	Nein
ödp	11	Fürst Ilona	1.650	16	-5	Nein
ödp	12	Richter Herbert	1.608	18	-6	Nein
ödp	13	Reischl Angela	1.665	15	-2	Nein
ödp	14	Kosak Heinz	1.434	23	-9	Nein
ödp	15	Günter Tanya	1.274	27	-12	Nein
ödp	16	Schneider Albert	1.599	19	-3	Nein
ödp	17	Theuersbacher Liselotte	1.504	21	-4	Nein
ödp	18	Over Fred	2.429	8	10	Nein
ödp	19	Hirschbeck Anna	1.746	14	5	Nein
ödp	20	Hümmer Yvonne	2.061	10	10	Nein
ödp	21	Tischler Christian	1.306	26	-5	Nein
ödp	22	Meyer Wolfgang	1.207	30	-8	Nein
ödp	23	Ströb Christine	1.875	12	11	Nein
ödp	24	Kaltenbacher Alexander	1.069	36	-12	Nein
ödp	25	Ehlerding Traute	1.115	33	-8	Nein
ödp	26	Kirchmayer Thomas	1.641	17	9	Nein
ödp	27	Till Rainer	1.393	25	2	Nein
ödp	28	Theuersbacher Werner	1.223	28	0	Nein
ödp	29	Borges Anke	1.183	32	-3	Nein
ödp	30	W elz Stefan	1.564	20	10	Nein
ödp	31	Götz Irmgard	1.191	31	0	Nein
ödp	32	Koch Ludwig	951	38	-6	Nein
ödp	33	Garö Lanig	869	43	-10	Nein
ödp	34	Heinrich Edith	958	37	-3	Nein
ödp	35	Ströb Georg	2.663	6	29	Nein
ödp	36	Ptok Bernhard	873	42	-6	Nein
ödp	37	Hirschbeck Mirjam	1.112	34	3	Nein
ödp	38	Birner Eva	1.432	24	14	Nein
ödp	39	Bosse Tobias	792	46	-7	Nein
ödp	40	Vosswinkel Christian	914	40	0	Nein
ödp	41	Garö Maresa	862	44	-3	Nein
ödp	42	Büttner Manfred	924	39	3	Nein
ödp	43	Landsleitner Sabine	822	45	-2	Nein
ödp	44	Lienemann Andreas	742	47	-3	Nein
ödp	45	Remlinger Wolfram	724	48	-3	Nein
ödp	46	Sedlmeier Jakob	674	49	-3	Nein
ödp	47	Sangl Thomas	900	41	6	Nein
ödp	48	Ströb Alois	1.221	29	19	Nein
ödp	49	Götz Reinhard	627	50	-1	Nein
ödp	50	Hofmaier Claudia	1.104	35	15	Nein

Kommunalwahl der Stadträte in Ingolstadt am 2. März 2008

Quelle: Wahlamt Ingolstadt

Stadt Ingolstadt; Stadtentwicklung und Statistik

Partei	Listenplatz	Name	Gesamt Gesamt	Rangplatz	Veränd. geg. Liste	Stadtrat
FDP	1	Ernst Christel	7.645	1	0	Ja
FDP	2	Kalouti Alexander	1.954	3	-1	Nein
FDP	3	Philippson Philipp	1.848	5	-2	Nein
FDP	4	Bauer Siegfried	2.309	2	2	Nein
FDP	5	Freytag Steffen	1.566	8	-3	Nein
FDP	6	Kawlath Sonja	1.217	14	-8	Nein
FDP	7	Hesse Lutz	1.499	10	-3	Nein
FDP	8	Horn Birgit	1.462	11	-3	Nein
FDP	9	Brandl Anton	1.860	4	5	Nein
FDP	10	Gondor Janice	1.059	24	-14	Nein
FDP	11	Thoma Monika	1.078	21	-10	Nein
FDP	12	Dr. Philippson Katharina	1.783	6	6	Nein
FDP	13	Schiller Thomas	1.393	12	1	Nein
FDP	14	Jahn Fabian	904	33	-19	Nein
FDP	15	Reydt Jörg	937	27	-12	Nein
FDP	16	Tietmann Hans	1.071	22	-6	Nein
FDP	17	Gondor Darius	908	31	-14	Nein
FDP	18	Jäger Raimund	920	29	-11	Nein
FDP	19	Hesse Ingrid	1.173	16	3	Nein
FDP	20	Noack Sabrina	1.127	17	3	Nein
FDP	21	Gottinger Gertraud	956	26	-5	Nein
FDP	22	Schmidt Franz	851	38	-16	Nein
FDP	23	Yilmaz Öznur	1.206	15	8	Nein
FDP	24	Pfättisch Pia	1.578	7	17	Nein
FDP	25	Yilmaz Bahar	1.360	13	12	Nein
FDP	26	Holzer Sigrid	1.116	19	7	Nein
FDP	27	Holzer Gerd	804	39	-12	Nein
FDP	28	Freiherr von Reitzenstein Christian	935	28	0	Nein
FDP	29	Cebulla Frank	856	37	-8	Nein
FDP	30	Bauer-Schaller Anna-Maria	1.085	20	10	Nein
FDP	31	Ernst Matthias	1.069	23	8	Nein
FDP	32	Stockmann Gudrun	1.048	25	7	Nein
FDP	33	Schalk Helmut	905	32	1	Nein
FDP	34	Dr. Rammert Yoka	1.558	9	25	Nein
FDP	35	Graul Achim	774	40	-5	Nein
FDP	36	Gjlek Kristina	718	42	-6	Nein
FDP	37	Printz Gunda	727	41	-4	Nein
FDP	38	Agricola Martin	912	30	8	Nein
FDP	39	Höhn Barbara	663	46	-7	Nein
FDP	40	Ernst Heinz	865	36	4	Nein
FDP	41	Spitzka Ladislaus	607	47	-6	Nein
FDP	42	Agricola Heidrun	718	42	0	Nein
FDP	43	Hiermeier Walburga	1.124	18	25	Nein
FDP	44	Stamm Rüdiger	567	49	-5	Nein
FDP	45	Freytag Anja	599	48	-3	Nein
FDP	46	Gebauer Manuela	888	34	12	Nein
FDP	47	Kring Ursula	700	45	2	Nein
FDP	48	Ebner Sigrid	713	44	4	Nein
FDP	49	Bogoczek Patrick	555	50	-1	Nein
FDP	50	Appel Anna-Maria	867	35	15	Nein

Kommunalwahl der Stadträte in Ingolstadt am 2. März 2008

Quelle: Wahlamt Ingolstadt

Stadt Ingolstadt; Stadtentwicklung und Statistik

Partei	Listenplatz	Name	Gesamt Gesamt	Rangplatz	Veränd. geg. Liste	Stadtrat
REP	1	Bannert Ulrich	4.605	1	0	Ja
REP	2	Kittendorf Monika	1.713	4	-2	Nein
REP	3	Schecklmann Peter	1.609	5	-2	Nein
REP	4	Goll Madeleine	1.338	7	-3	Nein
REP	5	Appel Werner	1.722	3	2	Nein
REP	6	Halbich Roswitha	1.417	6	0	Nein
REP	7	Motzet Josef	1.776	2	5	Nein
REP	8	Heidrich Birgit	1.184	10	-2	Nein
REP	9	Pelzl Thomas	1.270	8	1	Nein
REP	10	Wecker Kurt	1.202	9	1	Nein
REP	11	Möller Sabine	1.128	11	0	Nein
REP	12	Kosak Willi	1.117	12	0	Nein
REP	13	Schuiener Gerda	1.090	14	-1	Nein
REP	14	Jüttner Andreas	1.031	17	-3	Nein
REP	15	Windsinger Lorenz	1.097	13	2	Nein
REP	16	Schneider Klaus	1.038	15	1	Nein
REP	17	Kreilinger Rudolf	1.033	16	1	Nein
REP	18	Braun Norbert	983	18	0	Nein
REP	19	Bauer Gerd	939	20	-1	Nein
REP	20	Cincelli Christa	806	26	-6	Nein
REP	21	Halbich Iris	850	23	-2	Nein
REP	22	Netter Willi	843	25	-3	Nein
REP	23	Einberger Waltraud	954	19	4	Nein
REP	24	Trettner Dieter	859	22	2	Nein
REP	25	März Käthe	862	21	4	Nein
REP	26	Schuster Michael	766	33	-7	Nein
REP	27	Komarek Annemarie	734	37	-10	Nein
REP	28	Schoger Johann	740	36	-8	Nein
REP	29	Widdmann Christel	800	27	2	Nein
REP	30	Wieser Klaus-Dieter	777	30	0	Nein
REP	31	Treiß Adele	762	34	-3	Nein
REP	32	Halbich Gerhard	776	31	1	Nein
REP	33	Steffens-Kosak Sabine	731	39	-6	Nein
REP	34	Lauffer Edgar	729	40	-6	Nein
REP	35	Jahn Ulrike	776	31	4	Nein
REP	36	Erlwein Gertraud	847	24	12	Nein
REP	37	Deschmaier Helmut	783	29	8	Nein
REP	38	Braun Sabina	792	28	10	Nein
REP	39	Deschmaier Mathilde	732	38	1	Nein
REP	40	Trettner Karolin	666	42	-2	Nein
REP	41	Linder Kurt	744	35	6	Nein
REP	42	Kammel Roswitha	655	43	-1	Nein
REP	43	Reichelt Ralf	639	45	-2	Nein
REP	44	Schuster Katharina	635	46	-2	Nein
REP	45	Kittendorf Günther	669	41	4	Nein
REP	46	Stromsky Martha	592	47	-1	Nein
REP	47	Wecker Rita	642	44	3	Nein
REP	48	Jüttner Maria	586	48	0	Nein
REP	49	Kittendorf Ingeborg	520	50	-1	Nein
REP	50	Mayerhöfer Ottmar	571	49	1	Nein

Kommunalwahl der Stadträte in Ingolstadt am 2. März 2008

Quelle: Wahlamt Ingolstadt

Stadt Ingolstadt; Stadtentwicklung und Statistik

Partei	Listenplatz	Name	Gesamt Gesamt	Rangplatz	Veränd. geg. Liste	Stadtrat
LINKE	1	Siebicke Jürgen	4.682	1	0	Ja
LINKE	2	Hodek Ulrike	4.374	2	0	Ja
LINKE	3	Müller Karl	4.259	3	0	Nein
LINKE	4	La Perna Ljiljana	3.644	4	0	Nein
LINKE	5	ten Venne Steffen	3.540	5	0	Nein
LINKE	6	Greca Annette	3.476	6	0	Nein
LINKE	7	Ellböck Günther	3.410	8	-1	Nein
LINKE	8	Mahrt-Wagner Barbara	3.287	9	-1	Nein
LINKE	9	Giritli Devrim	3.200	10	-1	Nein
LINKE	10	Reinfeld Doris	3.419	7	3	Nein
LINKE	11	Hartmann Lothar	3.174	11	0	Nein
LINKE	12	Pojda Regina	3.001	13	-1	Nein
LINKE	13	Karabiber Hasan	3.083	12	1	Nein
LINKE	14	La Perna Sandra	2.981	14	0	Nein
LINKE	15	Treffler Marius	2.975	15	0	Nein
LINKE	16	Neumann Ute	2.805	17	-1	Nein
LINKE	17	Knöbl Reiner	2.835	16	1	Nein
LINKE	18	Torres-Moosleitner Ana Maria	2.650	18	0	Nein
LINKE	19	Paskowski Roberto	2.519	19	0	Nein
LINKE	20	Käser Gisela	1.484	22	-2	Nein
LINKE	21	Zehring Jürgen	1.562	21	0	Nein
LINKE	22	Schanzenbach Rita	1.592	20	2	Nein
LINKE	23	Böck Martin	1.344	26	-3	Nein
LINKE	24	Kader Milena	1.318	27	-3	Nein
LINKE	25	Römer Herbert	1.472	23	2	Nein
LINKE	26	Uc Ibrahim	1.426	25	1	Nein
LINKE	27	Eckert Alexander	1.197	29	-2	Nein
LINKE	28	Ebert W erner	1.192	31	-3	Nein
LINKE	29	Kätzlmeier Andreas	1.243	28	1	Nein
LINKE	30	Lumnitzer Gerhard	1.196	30	0	Nein
LINKE	31	Schröter Thomas	1.466	24	7	Nein
CSU	1	gesamt	839.531	1	0	23
SPD	2	gesamt	360.818	2	0	10
GRÜNE	3	gesamt	139.233	4	-1	3
FW	4	gesamt	288.458	3	1	8
ödp	5	gesamt	83.372	5	0	2
FDP	6	gesamt	61.037	7	-1	1
REP	7	gesamt	50.130	8	-1	1
LINKE	8	gesamt	79.806	6	2	2
Alle		gesamt	1.902.385			50

Kommunalwahl 2008**Auswertung nach einzelnen Stadtratskandidaten und nach Stadtbezirken**

Stadt Ingolstadt; Stadtentwicklung und Statistik

Quelle: Wahlamt Ingolstadt

Partei	Nr.	Name	Erhaltene Stimmen												Gesamt	
			Stadtbezirk	1 Mitte	2 Nordwest	3 Nordost	4 Südost	5 Südwest	6 West	7 Etting	8 Oberh.st.	9 Mailing	10 Süd	11 Frie.-Holl.		12 Münch. Str.
CSU	1	Dr. Lehmann Alfrec		4.017	2.991	4.075	4.860	3.454	2.631	1.736	1.592	1.642	3.440	2.386	3.977	36.801
CSU	2	Wittmann Albert		3.019	2.297	3.175	3.751	2.595	2.145	2.390	1.257	1.155	2.372	1.792	2.802	28.750
CSU	3	Haderthauer Christine		3.144	2.279	3.313	3.959	2.760	2.232	1.393	1.315	1.380	2.700	1.767	3.182	29.424
CSU	4	Fuchs Brigitte		3.377	2.416	3.535	4.069	2.923	2.316	1.565	1.291	1.318	2.696	1.849	3.187	30.542
CSU	5	Dr. Genosko Joachim		2.510	1.800	2.410	4.353	2.045	1.456	895	827	815	1.746	1.317	2.440	22.614
CSU	6	Stiefel Leopold		3.560	2.307	3.390	4.217	2.952	2.251	1.389	1.247	1.331	2.600	1.999	3.388	30.631
CSU	7	Süßbauer Hans		2.259	1.876	2.506	3.963	1.988	1.462	905	911	909	1.865	1.361	2.569	22.574
CSU	8	Soffner Dorothee		1.713	1.543	1.948	2.163	1.803	1.059	729	698	656	1.468	1.034	1.787	16.601
CSU	9	Seidenfuß Benedik		1.699	1.521	1.934	2.161	1.493	1.089	660	627	669	1.396	1.007	2.324	16.580
CSU	10	Dr. Lösel Christian		2.179	1.638	2.011	2.379	1.671	1.160	835	635	759	1.524	1.113	2.549	18.453
CSU	11	Dr. Renninger Harald		2.417	1.849	3.260	2.847	1.935	1.426	868	1.048	991	1.678	1.310	2.235	21.864
CSU	12	Atzerodt Eva-Maria		2.775	1.779	2.418	2.686	2.207	1.318	865	838	784	1.659	1.329	2.318	20.976
CSU	13	Achhammer Johanr		1.623	1.526	1.982	2.231	1.382	3.374	734	643	681	1.361	1.125	1.728	18.390
CSU	14	Lindemann Pau		1.897	1.533	1.980	2.135	1.474	1.155	735	653	695	1.326	992	1.726	16.301
CSU	15	Ettl Konrad		1.556	1.508	1.892	4.109	1.556	1.116	680	668	648	1.675	966	2.093	18.467
CSU	16	Liebold Franz		1.407	1.482	1.808	2.045	1.384	1.099	618	613	1.082	2.928	903	1.797	17.166
CSU	17	Rottenkolber Jose		1.451	1.498	1.972	1.997	1.364	1.098	868	641	2.476	1.309	871	1.666	17.211
CSU	18	Wöhrl Franz		1.798	1.601	1.997	3.250	2.236	1.525	750	622	806	2.780	1.061	3.920	22.346
CSU	19	Hammer Jürgen		1.277	1.397	1.754	1.849	1.220	948	1.353	626	588	1.175	867	1.502	14.556
CSU	20	Schidlmeier Rober		1.506	1.534	2.113	2.083	1.425	963	723	1.973	809	1.329	875	1.646	16.979
CSU	21	Spindler Kar		1.644	1.499	1.991	2.127	1.447	1.333	586	715	689	1.367	1.668	1.770	16.836
CSU	22	Bauernfeind Ralf		1.361	1.407	2.645	1.872	1.240	1.046	899	781	735	1.259	885	1.591	15.721
CSU	23	Majehrke Claudia		1.473	1.462	1.836	2.013	2.258	949	588	578	586	1.535	899	1.828	16.005
CSU	24	Dr. Hörner Johannes		1.628	2.157	2.065	2.335	1.379	1.026	637	563	630	1.311	1.193	1.712	16.636
CSU	25	Yilmaz Nesrin		1.841	1.590	1.977	2.163	1.480	1.064	678	606	639	1.323	955	1.732	16.048
CSU	26	Geiger Rudolf		1.950	1.570	1.972	2.280	1.467	1.406	725	691	691	1.547	1.040	1.643	16.982
CSU	27	Sixl Otto		1.420	1.436	1.798	2.505	1.721	1.049	585	608	618	1.842	889	2.988	17.459
CSU	28	Schlagbauer Martin		1.942	1.793	1.978	2.207	1.409	1.553	777	611	701	1.435	1.112	1.789	17.307
CSU	29	Spranger-Fleckinger Antonia		1.610	1.393	1.795	1.971	1.308	884	609	535	545	1.182	944	1.515	14.291
CSU	30	Held Christine		1.216	1.336	1.625	1.767	1.143	828	508	472	527	2.401	782	1.416	14.021
CSU	31	Braun Christina		1.729	1.695	2.023	2.508	1.884	1.134	751	656	777	1.565	1.089	3.003	18.814
CSU	32	Gruber Gabriele		1.498	1.334	1.621	1.713	1.173	824	520	468	489	1.068	1.054	1.347	13.109
CSU	33	Gegg Andreas		1.188	1.302	1.539	1.559	985	2.731	493	442	454	1.001	736	1.273	13.703
CSU	34	Dr. Knott Sebastiar		1.444	1.386	1.651	2.483	1.213	813	444	516	544	1.093	804	1.449	13.840
CSU	35	Fröhlich Michae		1.149	1.340	1.655	1.546	1.015	738	450	486	1.791	954	706	1.236	13.066
CSU	36	Dr. Womes Nicola		1.658	1.441	1.695	1.970	1.719	848	509	577	515	1.462	936	1.776	15.106
CSU	37	Schallerer Klaus		1.090	1.252	1.572	1.450	951	661	469	1.351	678	900	706	1.162	12.242
CSU	38	Off Gabriele		1.148	1.266	1.643	2.189	1.081	666	448	482	432	933	726	1.268	12.282
CSU	39	Gebauer Eckeharc		1.226	1.210	1.771	1.494	986	658	416	416	443	854	721	1.170	11.365
CSU	40	Einsiedel Stefan		1.347	1.285	1.517	1.496	1.028	765	383	458	421	855	1.776	1.225	12.556
CSU	41	Zeller Markus		964	1.163	1.389	1.435	1.439	507	345	388	366	1.245	599	1.289	11.129
CSU	42	Oblinger Michae		1.135	1.234	1.643	1.528	966	636	404	474	2.109	901	667	1.205	12.902
CSU	43	Beu Erna		1.115	1.177	1.388	1.306	915	535	372	388	355	830	664	1.109	10.154
CSU	44	Busse Stephanie		1.366	1.220	1.460	1.494	1.071	583	414	419	389	889	723	1.197	11.225
CSU	45	Hofmann Michae		1.013	1.546	1.299	1.210	831	444	348	386	334	658	564	1.030	9.663
CSU	46	Krieglmeier Armir		988	1.077	1.618	1.177	778	416	296	375	373	669	625	968	9.360
CSU	47	Meyer Markus		1.072	1.096	1.332	1.326	860	2.061	356	359	349	742	739	1.066	11.358
CSU	48	W allrap Stefan		1.008	979	1.192	1.132	690	409	284	287	285	589	527	864	8.246
CSU	49	Mehlstäubl Stephan		823	1.331	1.049	927	601	343	283	326	246	548	448	764	7.689
CSU	50	Christl Josef		1.369	1.087	1.473	1.602	1.249	679	421	461	1.411	1.075	717	1.646	13.190

Kommunalwahl 2008

Stadt Ingolstadt; Stadtentwicklung und Statistik

Quelle: Wahlamt Ingolstadt

Auswertung nach einzelnen Stadtratskandidaten und nach Stadtbezirken

Partei	Nr.	Name	Erhaltene Stimmen												Gesamt	
			Stadtbezirk	1 Mitte	2 Nordwest	3 Nordost	4 Südost	5 Südwest	6 West	7 Etting	8 Oberh.st.	9 Mailing	10 Süd	11 Frie.-Holl.		12 Münch. Str.
SPD	1	Dr. Böhm Anton		1.774	1.284	2.821	2.419	2.065	1.353	899	977	1.247	1.643	1.450	2.166	20.098
SPD	2	Leiß Sabine		1.046	848	1.568	1.853	1.378	699	455	546	512	1.011	780	1.263	11.959
SPD	3	Dr. h. c. Schleef Andreas		1.451	897	1.623	1.482	1.359	794	569	547	539	983	927	1.336	12.507
SPD	4	Rihl Gudrun		1.383	766	1.425	1.356	1.314	647	380	527	443	887	748	1.285	11.161
SPD	5	De Lapuente Christiar		683	640	1.651	988	885	446	289	418	495	678	571	963	8.707
SPD	6	Räthke Claudië		636	621	1.145	930	1.322	432	251	324	343	684	519	992	8.199
SPD	7	Mittermaier Klaus		1.050	809	1.616	1.638	1.308	826	499	615	1.731	1.042	856	1.269	13.259
SPD	8	Volkwein Petrë		1.099	748	1.377	1.228	1.047	548	308	476	424	749	650	1.067	9.721
SPD	9	Werner Hans Joachim		978	848	1.698	1.469	1.244	1.601	497	595	580	932	773	1.297	12.512
SPD	10	Lang Kerstin		636	554	1.120	1.205	742	419	240	333	344	620	454	787	7.454
SPD	11	Thöne Thomas		1.229	918	1.737	1.727	2.231	815	454	644	616	1.238	991	1.697	14.297
SPD	12	Diehl-Karsten Inge		830	723	1.025	887	701	431	227	307	291	515	493	744	7.174
SPD	13	Kutscha Dieter		891	617	1.099	949	870	656	279	378	377	620	1.295	899	8.930
SPD	14	Schredl Cornelië		660	656	1.219	967	839	410	274	1.073	369	702	507	850	8.526
SPD	15	Dr. Dr. h. c. Götz Franz		996	787	1.444	1.271	1.070	721	348	435	471	785	675	1.144	10.147
SPD	16	Dr. Vollnhals Brigitte		630	576	1.052	836	729	1.170	262	306	296	592	516	811	7.776
SPD	17	Schlittenlohr Helmu'		560	592	1.247	914	679	420	370	1.320	336	548	470	665	8.121
SPD	18	Müller Romina		655	528	944	900	1.009	405	225	298	335	616	452	867	7.234
SPD	19	Bechstädt Roberl		821	693	1.184	968	791	1.934	387	360	343	621	598	812	9.512
SPD	20	Kaminski Anne Christine		431	460	769	686	631	323	156	244	233	569	356	666	5.524
SPD	21	Meier Manfrec		505	500	884	717	832	349	176	297	246	497	396	961	6.360
SPD	22	Tangobay Songü		471	518	968	682	528	296	169	251	261	401	361	574	5.480
SPD	23	Dr. Schuhmann Manfrec		1.369	930	1.716	1.675	1.569	822	471	585	613	1.115	845	1.533	13.243
SPD	24	Karatas Eylem		524	570	874	716	571	331	176	245	254	421	465	574	5.721
SPD	25	Moser Stefan		741	602	977	936	867	424	260	281	326	590	487	845	7.336
SPD	26	Völz Gabriele		402	464	771	633	505	296	676	224	215	391	342	551	5.470
SPD	27	Zang Roberl		382	463	791	640	528	283	194	223	1.358	388	332	531	6.113
SPD	28	Eberl Marianne		411	453	782	661	532	304	147	229	1.232	419	322	537	6.029
SPD	29	Schwendner Klaus		470	473	994	636	516	268	154	238	214	396	387	576	5.322
SPD	30	Strobl Gabriele		667	518	946	833	649	371	222	263	246	542	418	680	6.355
SPD	31	Hatala Michae		407	605	757	585	498	267	140	236	209	374	346	541	4.965
SPD	32	Lang Anna		468	444	837	897	524	266	175	220	265	410	329	577	5.412
SPD	33	Krainhöfner Gerharc		512	421	788	648	531	337	198	218	245	381	568	550	5.397
SPD	34	Körner Alexandrë		375	423	689	582	435	248	129	177	174	351	381	532	4.496
SPD	35	Thierschmann Peter		425	399	769	644	997	246	139	210	193	471	325	736	5.554
SPD	36	Bussolera Elfriede		401	405	698	662	855	268	134	186	187	503	343	718	5.360
SPD	37	Fahrmeier Gerharc		343	371	701	509	430	234	147	846	169	350	271	467	4.838
SPD	38	Martens Elke		449	540	807	720	540	292	176	187	224	416	375	585	5.311
SPD	39	Okorafor Henry		481	439	854	652	479	273	161	949	216	377	342	542	5.765
SPD	40	Kizilirmak Margi		372	554	699	560	397	205	114	162	147	309	290	462	4.271
SPD	41	Spaeth Christoph		428	422	705	567	448	251	135	195	571	385	295	511	4.913
SPD	42	Picker Johannes		355	524	686	486	388	179	120	299	186	303	280	490	4.296
SPD	43	Kadrijevic-Eichinger Dzemai		294	366	624	473	1.126	165	93	155	141	365	240	470	4.512
SPD	44	Krimmler Hermanr		311	333	570	450	432	160	96	130	119	270	216	570	3.657
SPD	45	Grasmaier Wolfgang		314	370	592	438	345	252	96	132	117	262	226	405	3.549
SPD	46	Neuenfeldt Sver		294	346	567	489	364	170	113	149	140	276	229	426	3.563
SPD	47	Dr. Strobl Christoph		491	443	648	510	419	201	132	147	135	317	273	507	4.223
SPD	48	Kucharski Peter		286	309	709	371	281	138	90	126	137	213	212	343	3.215
SPD	49	Roser Claus		309	345	525	475	372	154	90	121	114	243	216	500	3.464
SPD	50	Smyczek-Schuhmann Susannë		491	350	510	485	417	197	95	126	133	297	235	474	3.810

Kommunalwahl 2008

Stadt Ingolstadt; Stadtentwicklung und Statistik

Quelle: Wahlamt Ingolstadt

Auswertung nach einzelnen Stadtratskandidaten und nach Stadtbezirken

Partei	Nr.	Name	Erhaltene Stimmen												Gesamt	
			Stadtbezirk	1 Mitte	2 Nordwest	3 Nordost	4 Südost	5 Südwest	6 West	7 Etting	8 Oberh.st.	9 Mailing	10 Süd	11 Frie.-Holl.		12 Münch. Str.
GRÜNE	1	Kleine Petra		1.577	441	957	1.263	1.424	706	394	340	336	910	679	1.229	10.256
GRÜNE	2	Wegener-Hüssen Angelika		1.123	305	567	674	907	430	231	210	197	611	411	800	6.466
GRÜNE	3	Leininger Barbara		1.283	341	573	634	889	493	220	212	172	562	427	794	6.600
GRÜNE	4	Merkouris Alexande		918	235	416	543	758	328	181	134	107	486	353	686	5.145
GRÜNE	5	Krumwiede Ulrich		792	193	353	449	756	312	130	108	86	476	285	723	4.663
GRÜNE	6	Hartmann Johannes		591	169	260	324	431	232	79	78	63	306	193	425	3.151
GRÜNE	7	Zehetbauer Tobias		701	193	343	441	768	258	124	97	132	519	254	714	4.544
GRÜNE	8	Wagner Silvia		541	135	272	303	454	184	93	66	136	324	149	527	3.184
GRÜNE	9	Rosenkranz Hilma		502	163	266	280	375	178	66	60	72	288	176	409	2.835
GRÜNE	10	Krumwiede Agnes		682	172	281	412	565	193	109	91	81	353	244	690	3.873
GRÜNE	11	Woitzik Johannes		482	121	229	274	387	161	76	52	63	278	163	416	2.702
GRÜNE	12	Ruda Erika		552	170	276	299	405	188	78	70	72	274	196	402	2.982
GRÜNE	13	Dorn Reinharc		545	138	228	267	354	163	68	55	61	218	144	367	2.608
GRÜNE	14	Huber Monica-Cristine		410	121	195	238	355	146	78	57	51	230	139	355	2.375
GRÜNE	15	Hensel Michae		473	139	246	272	364	165	71	146	70	265	176	369	2.756
GRÜNE	16	Kleine Rebecca		441	118	207	269	335	181	65	57	48	219	157	363	2.460
GRÜNE	17	Schneider Peter		499	127	205	262	327	167	67	57	65	230	150	369	2.525
GRÜNE	18	Stich-Bender Susanne		477	153	232	273	366	159	63	60	54	289	165	450	2.741
GRÜNE	19	Rodriguez Stemmler Manue		429	109	168	255	323	153	80	47	54	218	167	343	2.346
GRÜNE	20	Materna Jutta		403	134	169	217	280	124	93	46	48	185	138	315	2.152
GRÜNE	21	Grünberg Kurt		442	118	250	274	307	148	68	75	50	227	170	363	2.492
GRÜNE	22	Hensel-Grosch Cosima		461	136	250	262	282	137	65	208	62	224	185	345	2.617
GRÜNE	23	Markl-Meider Christopf		473	137	171	240	298	148	73	80	53	185	152	373	2.383
GRÜNE	24	Neubauer Ulrike		509	154	227	284	377	162	88	54	58	273	173	405	2.764
GRÜNE	25	Golchert Uwe		415	111	170	243	306	147	52	50	55	219	134	343	2.245
GRÜNE	26	Krumwiede Franziska		427	129	181	280	411	145	72	63	45	254	152	404	2.563
GRÜNE	27	Amann Franz		423	94	136	211	271	122	49	39	44	205	163	319	2.076
GRÜNE	28	Tyroller Cornelia		326	104	152	220	247	200	60	59	49	195	123	263	1.998
GRÜNE	29	Ruda Matthias		350	108	169	215	266	110	45	38	46	189	141	293	1.970
GRÜNE	30	Böhnert Hildegarc		352	97	155	187	293	117	56	47	42	192	118	287	1.943
GRÜNE	31	Hauser Ludwig		403	109	189	244	277	105	49	41	39	183	141	324	2.104
GRÜNE	32	Kuttenreich Paula		416	115	214	300	324	153	83	69	67	245	160	349	2.495
GRÜNE	33	Kubaneck Stephar		346	97	147	201	224	113	44	36	49	153	110	266	1.786
GRÜNE	34	Seyberth Reglindis		498	138	245	278	406	179	65	94	58	236	185	343	2.725
GRÜNE	35	Dr. Habermeier Hans-Pete		323	79	169	193	263	123	66	32	37	162	140	276	1.863
GRÜNE	36	Lachner Eva		469	109	170	227	280	112	48	35	40	180	126	306	2.102
GRÜNE	37	Kink Stephan		274	73	118	160	197	93	37	28	28	137	97	222	1.464
GRÜNE	38	Wagner Daria		334	103	176	229	327	139	54	60	37	227	135	345	2.166
GRÜNE	39	Fiedler Thomas		347	117	161	229	260	112	55	35	36	177	155	299	1.983
GRÜNE	40	Trodler Nadine		308	84	160	197	234	98	50	33	33	142	121	254	1.714
GRÜNE	41	Güven Ali		322	118	166	252	217	114	54	29	39	149	128	237	1.825
GRÜNE	42	Danninger Dagmar		391	104	133	182	246	89	52	56	36	163	125	253	1.830
GRÜNE	43	Höbusch Christian		260	66	115	150	249	88	38	21	32	228	112	255	1.614
GRÜNE	44	Schmuck Sabine		430	110	226	268	353	162	75	75	61	246	167	302	2.475
GRÜNE	45	Grünberg Jonas		252	76	143	150	193	79	32	21	22	122	91	181	1.362
GRÜNE	46	Käser Brigitte		292	103	201	208	223	94	49	58	41	147	129	230	1.775
GRÜNE	47	Dr. Thierfelder Brunc		459	149	244	329	568	141	71	61	74	277	207	594	3.174
GRÜNE	48	Stiebert Gerd		487	128	206	282	304	117	46	80	56	217	153	351	2.427
GRÜNE	49	Dr. Hüssen Claus-Michae		291	91	141	183	222	91	31	34	35	123	97	184	1.523
GRÜNE	50	Bauer Peter		284	78	139	151	197	76	44	19	24	129	78	192	1.411

Kommunalwahl 2008

Stadt Ingolstadt; Stadtentwicklung und Statistik

Quelle: Wahlamt Ingolstadt

Auswertung nach einzelnen Stadtratskandidaten und nach Stadtbezirken

Partei	Nr.	Name	Erhaltene Stimmen												Gesamt	
			Stadtbezirk	1 Mitte	2 Nordwest	3 Nordost	4 Südost	5 Südwest	6 West	7 Etting	8 Oberh.st.	9 Mailing	10 Süd	11 Frie.-Holl.		12 Münch. Str.
FW	1	Mißbeck Sepp		2.948	1.202	2.342	2.948	2.695	1.671	1.200	939	779	1.923	1.534	2.658	22.839
FW	2	Scheuer Wolfgang		1.201	426	1.051	1.610	1.031	494	399	259	258	775	514	1.135	9.153
FW	3	Liebold Carine		1.095	434	861	970	1.006	1.316	423	269	282	747	615	939	8.957
FW	4	Gietl Peter		1.337	496	911	1.138	1.300	566	462	336	265	1.003	600	1.235	9.649
FW	5	Stachel Johanr		1.576	575	1.408	1.294	1.401	721	552	427	333	896	751	1.377	11.311
FW	6	Reichhart Markus		1.398	408	817	1.066	1.689	439	329	258	226	1.082	505	2.428	10.645
FW	7	Mayr Angela		875	310	769	780	704	323	284	185	185	553	384	682	6.034
FW	8	Dr. Werding Gerd		1.355	563	975	1.263	1.187	650	424	335	313	783	816	1.170	9.834
FW	9	Peters Veronike		1.279	458	990	1.093	1.031	537	428	1.031	238	697	602	1.017	9.401
FW	10	Böttcher Klaus		1.500	561	979	1.069	989	609	372	303	213	698	583	944	8.820
FW	11	Vollnhals Rudolf		650	265	554	627	600	322	1.662	177	149	420	362	603	6.391
FW	12	Mader Wolfgang		777	283	705	697	725	296	260	178	1.220	457	353	651	6.602
FW	13	Reibenspieß Raimunc		715	266	558	863	1.264	310	269	197	185	754	349	1.098	6.828
FW	14	Schmoll Christa		783	410	596	780	722	297	249	220	184	477	368	689	5.775
FW	15	Huber-Nischler Klaus		867	276	575	740	664	333	284	179	133	404	361	612	5.428
FW	16	Stachel Hans		1.023	408	953	914	904	388	294	241	214	625	474	1.089	7.527
FW	17	Schabmüller Franz		1.118	312	697	770	822	358	275	207	284	516	464	721	6.544
FW	18	Müller Manfred		558	242	468	514	521	274	1.477	193	137	360	296	475	5.515
FW	19	Schmöller Klothilde		611	255	509	605	558	282	211	203	155	361	323	533	4.606
FW	20	Schels Michael		1.038	397	817	869	855	319	386	381	230	533	392	790	7.007
FW	21	Fries Wolfgang		681	262	613	678	664	318	303	895	163	436	327	613	5.953
FW	22	Schick Karl		683	311	478	598	573	314	235	153	137	383	438	533	4.836
FW	23	Uhlmann Monike		745	233	696	581	534	280	207	190	156	376	298	527	4.823
FW	24	Schönauer Eduarc		1.130	599	705	608	617	370	293	320	150	384	535	618	6.329
FW	25	Lögl Sieglinde		843	268	591	649	606	880	204	181	155	347	424	512	5.660
FW	26	Rößler Jakob		467	222	430	558	631	244	175	137	130	720	266	591	4.571
FW	27	Kroll Hermann		547	219	478	567	892	446	220	143	137	646	309	662	5.266
FW	28	Schleicher Gregor		756	252	511	579	531	345	196	147	127	327	307	540	4.618
FW	29	Graßl Veronike		523	221	542	525	486	206	207	459	155	289	258	459	4.330
FW	30	Zöpfl Michael		576	186	402	450	520	229	187	137	120	298	262	551	3.918
FW	31	Weisberger Michae		405	186	406	429	421	196	158	330	130	265	225	414	3.565
FW	32	Meyer Josef		397	162	365	394	403	182	1.082	116	107	226	220	367	4.021
FW	33	Drechsel-Poser Marior		426	166	363	415	491	170	155	114	115	590	220	439	3.664
FW	34	Wittmann Gerd		508	205	391	730	458	165	157	120	111	282	228	461	3.816
FW	35	Dr. Hellwig Harald		987	332	700	862	760	367	247	249	216	451	538	673	6.382
FW	36	Zepter Norbert		389	174	369	377	377	188	139	108	106	239	375	372	3.213
FW	37	Seidl Marianne		479	169	364	387	398	389	134	109	106	251	246	339	3.371
FW	38	Dr. Plank Josef		649	271	422	461	441	186	188	155	109	308	287	436	3.913
FW	39	Wiedemann Johanna		558	205	422	434	424	171	136	120	130	236	219	365	3.420
FW	40	Schuller Johannes		431	176	395	395	516	179	113	117	85	281	220	416	3.324
FW	41	Püls Elke		434	166	432	370	341	150	131	110	92	209	215	329	2.979
FW	42	Ullinger Franz		508	166	330	401	360	157	128	97	80	245	232	388	3.092
FW	43	Appel Edeltraud		436	187	355	405	485	170	145	130	104	261	201	566	3.445
FW	44	Pfaffenzeller Otte		421	165	402	691	403	144	113	130	124	239	225	384	3.441
FW	45	Kilic Ismail		372	154	330	395	333	131	98	108	70	197	197	282	2.667
FW	46	Gilfert-Stich Petra		353	153	280	285	280	127	98	75	63	173	179	250	2.316
FW	47	Stückle Hans		402	208	327	552	359	177	114	110	88	253	189	375	3.154
FW	48	Christiansen Gerd		444	176	318	356	337	127	78	84	66	204	189	293	2.672
FW	49	Treittinger Gregor		755	223	434	538	465	335	159	159	113	281	265	436	4.163
FW	50	Langer Claus		491	170	291	360	319	141	77	92	75	186	186	282	2.670

Kommunalwahl 2008

Stadt Ingolstadt; Stadtentwicklung und Statistik

Quelle: Wahlamt Ingolstadt

Auswertung nach einzelnen Stadtratskandidaten und nach Stadtbezirken

Partei	Nr.	Name	Erhaltene Stimmen												Gesamt	
			Stadtbezirk	1 Mitte	2 Nordwest	3 Nordost	4 Südost	5 Südwest	6 West	7 Etting	8 Oberh.st.	9 Mailing	10 Süd	11 Frie.-Holl.		12 Münch. Str.
ÖDP	1	Vosswinkel Simone		451	125	384	842	593	228	141	208	146	413	230	442	4.203
ÖDP	2	Hirschbeck Josef		342	109	283	366	519	180	118	142	94	346	176	610	3.285
ÖDP	3	Hofmaier Franz		757	205	857	835	924	437	278	1.465	296	615	388	864	7.921
ÖDP	4	Bast Ingrid		273	95	304	299	375	138	79	140	78	284	147	308	2.520
ÖDP	5	Hümmer Thomas		300	132	270	342	1.082	205	74	152	95	625	181	712	4.170
ÖDP	6	Suchy Zbynek		230	99	227	352	286	115	41	121	254	243	121	262	2.351
ÖDP	7	Sangl Christine		203	66	190	260	284	112	55	108	108	228	90	277	1.981
ÖDP	8	Otten Reinharc		233	52	160	212	242	113	40	89	70	193	156	243	1.803
ÖDP	9	Richter Lucia		290	75	235	316	364	533	56	131	82	220	109	390	2.801
ÖDP	10	Rödiger Uli		163	55	126	196	193	95	30	81	62	158	78	199	1.436
ÖDP	11	Fürst Ilona		206	59	157	217	231	100	32	80	66	182	82	238	1.650
ÖDP	12	Richter Herbert		159	52	143	228	245	102	35	73	56	152	64	299	1.608
ÖDP	13	Reischi Angela		200	48	150	218	240	89	40	87	53	158	64	318	1.665
ÖDP	14	Kosak Heinz		158	54	139	198	193	177	19	68	46	145	58	179	1.434
ÖDP	15	Günter Tanya		126	40	130	166	215	81	30	71	44	142	59	170	1.274
ÖDP	16	Schneider Albert		131	44	132	221	217	89	29	101	54	168	56	357	1.599
ÖDP	17	Theuersbacher Liselotte		139	41	124	190	355	84	23	68	50	179	57	194	1.504
ÖDP	18	Over Fred		264	76	230	308	313	156	87	260	110	262	109	254	2.429
ÖDP	19	Hirschbeck Anna		198	48	176	209	229	84	32	114	60	185	60	351	1.746
ÖDP	20	Hümmer Yvonne		148	56	164	179	498	100	33	116	56	277	74	360	2.061
ÖDP	21	Tischler Christian		152	30	117	162	181	70	29	85	47	142	51	240	1.306
ÖDP	22	Meyer Wolfgang		125	31	122	126	182	77	24	77	60	143	69	171	1.207
ÖDP	23	Ströb Christine		154	45	202	188	192	74	21	104	503	138	62	192	1.875
ÖDP	24	Kaltenbacher Alexande		121	34	102	149	157	64	27	70	43	117	49	136	1.069
ÖDP	25	Ehlerding Traute		129	40	113	137	161	70	28	69	41	131	70	126	1.115
ÖDP	26	Kirchmayer Thomas		176	88	165	317	217	62	41	76	52	124	51	272	1.641
ÖDP	27	Till Rainer		133	33	120	148	310	69	23	99	55	143	64	196	1.393
ÖDP	28	Theuersbacher W erner		101	33	116	147	324	59	22	57	37	128	40	159	1.223
ÖDP	29	Borges Anke		106	28	123	124	301	62	17	62	40	139	45	136	1.183
ÖDP	30	W elz Stefan		136	54	130	183	284	63	27	69	49	146	54	369	1.564
ÖDP	31	Götz Irmgard		118	45	165	107	166	69	21	82	49	131	56	182	1.191
ÖDP	32	Koch Ludwig		85	31	102	121	148	55	28	58	38	116	49	120	951
ÖDP	33	Garo Lanig		97	33	110	104	129	50	20	49	32	99	38	108	869
ÖDP	34	Heinrich Edith		102	35	115	123	137	54	26	52	38	110	54	112	958
ÖDP	35	Ströb Georg		174	76	231	236	225	120	42	104	974	197	78	206	2.663
ÖDP	36	Ptok Bernharc		97	34	90	116	119	43	13	44	32	94	37	154	873
ÖDP	37	Hirschbeck Mirjam		120	28	133	120	171	58	15	48	32	113	37	237	1.112
ÖDP	38	Birner Eva		145	55	130	172	172	249	35	67	51	131	51	174	1.432
ÖDP	39	Bosse Tobias		86	31	91	131	113	52	10	36	27	88	35	92	792
ÖDP	40	Vosswinkel Christi		86	24	83	235	118	44	11	42	30	103	46	92	914
ÖDP	41	Garo Maresa		97	31	116	102	139	51	13	40	32	91	42	108	862
ÖDP	42	Büttner Manfrec		160	32	91	103	120	55	20	48	28	99	44	124	924
ÖDP	43	Landsleitner Sabine		82	32	105	104	104	44	20	37	31	117	45	101	822
ÖDP	44	Lienemann Andreas		61	29	70	93	144	36	14	31	32	99	45	88	742
ÖDP	45	Remlinger Wolfram		77	22	90	84	104	39	22	33	25	83	50	95	724
ÖDP	46	Sedlmeier Jakob		75	26	70	94	88	35	9	34	27	79	55	82	674
ÖDP	47	Sangl Thomas		77	33	109	114	131	51	19	41	84	92	34	115	900
ÖDP	48	Ströb Alois		90	36	130	113	86	57	11	41	423	104	44	86	1.221
ÖDP	49	Götz Reinharc		64	28	86	71	85	34	7	27	25	79	30	91	627
ÖDP	50	Hofmaier Claudi		96	54	107	163	147	60	17	138	42	108	37	135	1.104

Kommunalwahl 2008

Stadt Ingolstadt; Stadtentwicklung und Statistik

Quelle: Wahlamt Ingolstadt

Auswertung nach einzelnen Stadtratskandidaten und nach Stadtbezirken

Partei	Nr.	Name	Erhaltene Stimmen												Gesamt	
			Stadtbezirk	1 Mitte	2 Nordwest	3 Nordost	4 Südost	5 Südwest	6 West	7 Etting	8 Oberh.st.	9 Mailing	10 Süd	11 Frie.-Holl.		12 Münch. Str.
F.D.P.	1	Ernst Christel		1.082	340	556	772	801	1.599	233	212	196	524	625	705	7.645
F.D.P.	2	Kalouti Alexande		375	103	145	203	192	195	48	41	66	169	213	204	1.954
F.D.P.	3	Philippson Philipp		315	106	140	187	213	201	35	44	50	141	235	181	1.848
F.D.P.	4	Bauer Siegfried		417	153	176	227	305	188	65	60	60	189	249	220	2.309
F.D.P.	5	Freytag Steffer		294	89	120	162	180	144	53	50	53	130	152	139	1.566
F.D.P.	6	Kawlath Sonja		194	65	90	138	135	116	35	28	39	123	129	125	1.217
F.D.P.	7	Hesse Lutz		255	75	111	167	223	119	34	45	42	148	135	145	1.499
F.D.P.	8	Horn Birgit		253	97	110	148	166	111	55	45	52	102	131	192	1.462
F.D.P.	9	Brandl Anton		385	109	150	212	188	163	46	55	50	128	153	221	1.860
F.D.P.	10	Gondor Janice		201	62	82	126	105	114	25	28	35	81	92	108	1.059
F.D.P.	11	Thoma Monika		195	58	107	129	121	107	28	33	35	76	90	99	1.078
F.D.P.	12	Dr. Philippson Katharine		296	109	123	183	215	186	38	38	51	122	261	161	1.783
F.D.P.	13	Schiller Thomas		186	70	85	124	131	367	31	27	41	77	121	133	1.393
F.D.P.	14	Jahn Fabian		149	58	66	106	103	94	16	17	35	69	89	102	904
F.D.P.	15	Reydt Jörg		144	59	85	106	100	99	27	24	33	78	83	99	937
F.D.P.	16	Tietmann Hans		190	83	77	106	132	94	23	29	38	84	112	103	1.071
F.D.P.	17	Gondor Darius		166	54	79	106	98	95	20	20	32	54	80	104	908
F.D.P.	18	Jäger Raimunc		140	54	75	127	110	84	27	22	29	75	79	98	920
F.D.P.	19	Hesse Ingrid		176	57	114	128	206	103	29	26	37	104	72	121	1.173
F.D.P.	20	Noack Sabrina		205	77	104	140	113	91	34	36	34	85	88	120	1.127
F.D.P.	21	Gottinger Gertraud		165	65	76	116	149	78	24	20	31	71	76	85	956
F.D.P.	22	Schmidt Franz		150	51	80	107	99	83	17	21	31	62	63	87	851
F.D.P.	23	Yilmaz Öznur		222	77	127	116	148	122	25	30	40	72	117	110	1.206
F.D.P.	24	Pfäffisch Pia		247	73	146	148	143	359	43	53	37	97	106	126	1.578
F.D.P.	25	Yilmaz Bahar		264	89	138	153	143	119	24	30	47	72	123	158	1.360
F.D.P.	26	Holzer Sigrid		147	63	96	137	127	133	24	41	37	70	132	109	1.116
F.D.P.	27	Holzer Gerd		130	48	67	90	77	101	14	17	32	60	84	84	804
F.D.P.	28	Freiherr von Reitzenstein Christia		172	55	97	96	116	87	17	24	51	63	72	85	935
F.D.P.	29	Cebulla Frank		117	43	68	100	115	83	20	21	31	105	62	91	856
F.D.P.	30	Bauer-Schaller Anna-Maria		173	57	99	122	118	130	36	45	63	71	84	87	1.085
F.D.P.	31	Ernst Matthias		170	64	73	122	107	194	31	28	43	64	66	107	1.069
F.D.P.	32	Stockmann Gudrun		180	71	83	91	117	104	18	23	37	71	150	103	1.048
F.D.P.	33	Schalk Helmut		108	50	75	95	88	219	20	27	29	64	54	76	905
F.D.P.	34	Dr. Rammert Yoka		190	63	183	127	134	96	23	95	364	76	103	104	1.558
F.D.P.	35	Graul Achim		122	52	68	84	110	72	17	20	30	52	64	83	774
F.D.P.	36	Gilek Kristina		107	38	60	75	69	129	20	15	28	50	59	68	718
F.D.P.	37	Printz Gunda		111	54	74	84	76	65	19	18	33	58	62	73	727
F.D.P.	38	Agricola Martin		165	57	68	125	97	68	25	18	29	81	94	85	912
F.D.P.	39	Höhn Barbara		100	39	63	77	68	60	21	23	27	49	63	73	663
F.D.P.	40	Ernst Heinz		119	50	80	78	91	171	31	18	28	62	58	79	865
F.D.P.	41	Spitzka Ladislaus		92	40	59	63	70	55	21	16	26	44	55	66	607
F.D.P.	42	Agricola Heidrun		111	60	67	76	94	57	17	16	25	63	61	71	718
F.D.P.	43	Hiermeier Walburga		94	33	51	69	68	577	18	17	40	43	45	69	1.124
F.D.P.	44	Stamm Rüdiger		115	39	50	62	59	43	15	17	23	36	45	63	567
F.D.P.	45	Freytag Anja		85	38	57	69	63	66	21	14	26	53	50	57	599
F.D.P.	46	Gebauer Manuel		121	51	70	102	101	71	20	41	36	87	102	86	888
F.D.P.	47	Kring Ursula		94	40	58	65	113	48	15	17	23	82	45	100	700
F.D.P.	48	Ebner Sigrid		122	50	62	112	74	49	16	21	34	41	56	76	713
F.D.P.	49	Bogoczek Patrick		94	40	65	64	54	42	13	17	32	33	36	65	555
F.D.P.	50	Appel Anna-Maria		101	39	85	92	84	186	18	25	37	76	50	74	867

Kommunalwahl 2008

Stadt Ingolstadt; Stadtentwicklung und Statistik

Quelle: Wahlamt Ingolstadt

Auswertung nach einzelnen Stadtratskandidaten und nach Stadtbezirken

Partei	Nr.	Name	Erhaltene Stimmen												Gesamt	
			Stadtbezirk	1 Mitte	2 Nordwest	3 Nordost	4 Südost	5 Südwest	6 West	7 Etting	8 Oberh.st.	9 Mailing	10 Süd	11 Frie.-Holl.		12 Münch. Str.
REP	1	Bannert Ulrich		319	271	432	753	414	653	256	175	206	417	178	531	4.605
REP	2	Kittendorf Monika		145	138	198	265	182	132	80	52	77	144	90	210	1.713
REP	3	Schecklmann Peter		125	135	171	273	163	135	73	62	55	149	83	185	1.609
REP	4	Goll Madeleine		109	110	140	218	135	119	54	47	50	124	109	123	1.338
REP	5	Appel Werner		130	123	158	456	167	131	64	54	52	130	77	180	1.722
REP	6	Halbich Roswitha		99	110	186	223	152	108	53	47	46	174	70	149	1.417
REP	7	Motzet Josef		120	132	176	270	195	104	58	45	57	391	80	148	1.776
REP	8	Heidrich Birgit		91	105	137	194	125	95	47	45	42	113	66	124	1.184
REP	9	Pelzl Thomas		86	94	130	219	125	94	150	37	39	116	75	105	1.270
REP	10	Wecker Kurt		78	104	170	214	131	82	51	33	49	109	67	114	1.202
REP	11	Möller Sabine		80	94	137	208	113	88	43	37	36	110	72	110	1.128
REP	12	Kosak Willi		84	94	124	206	110	82	57	42	49	101	62	106	1.117
REP	13	Schuiere Gerda		78	90	116	178	96	93	49	38	41	132	64	115	1.090
REP	14	Jüttner Andreas		65	80	114	240	95	66	43	33	34	103	60	98	1.031
REP	15	Windsinger Lorenz		78	86	118	201	89	70	43	36	104	107	63	102	1.097
REP	16	Schneider Klaus		59	82	111	193	91	65	38	27	32	120	57	163	1.038
REP	17	Kreilinger Rudolf		78	90	123	174	90	75	50	71	36	92	57	97	1.033
REP	18	Braun Norbert		46	71	113	150	73	65	165	32	32	82	59	95	983
REP	19	Bauer Gerd		74	71	140	165	89	71	32	36	34	85	54	88	939
REP	20	Cincelli Christa		46	79	101	133	68	63	35	30	30	80	55	86	806
REP	21	Halbich Iris		53	73	104	138	72	69	31	30	39	92	60	89	850
REP	22	Netter Willi		48	70	111	140	73	56	34	27	59	82	54	89	843
REP	23	Einberger Waltrauc		58	75	116	156	97	66	40	30	39	98	67	112	954
REP	24	Trettner Dieter		57	79	106	155	70	65	35	33	31	91	54	83	859
REP	25	März Käthe		56	74	91	148	80	56	33	28	30	92	51	123	862
REP	26	Schuster Michae		43	75	102	136	69	54	33	25	29	73	51	76	766
REP	27	Komarek Annemarie		39	67	104	121	62	54	33	27	29	75	54	69	734
REP	28	Schoger Johanr		44	75	97	135	61	47	35	23	29	75	50	69	740
REP	29	Widdmann Christel		62	68	94	135	88	55	32	26	30	80	53	77	800
REP	30	Wieser Klaus-Dieter		45	72	114	137	65	51	34	22	32	75	50	80	777
REP	31	Treiß Adele		39	70	90	139	69	49	29	26	35	92	50	74	762
REP	32	Halbich Gerhard		42	75	95	138	72	53	32	25	29	89	48	78	776
REP	33	Steffens-Kosak Sabine		50	66	90	129	65	53	29	25	28	75	50	71	731
REP	34	Lauffer Edgar		41	62	93	133	72	45	31	22	28	74	48	80	729
REP	35	Jahn Ulrike		41	72	107	127	74	47	32	28	28	91	46	83	776
REP	36	Erlwein Gertrauc		46	61	89	125	66	50	165	23	29	72	46	75	847
REP	37	Deschmaier Helmu		53	66	105	130	67	47	71	23	27	73	47	74	783
REP	38	Braun Sabine		44	72	90	120	60	49	114	18	33	72	49	71	792
REP	39	Deschmaier Mathilde		46	60	92	122	60	47	76	20	28	67	47	67	732
REP	40	Trettner Karolir		41	63	83	117	59	39	25	20	27	76	43	73	666
REP	41	Linder Kurt		56	69	109	136	62	40	28	21	30	72	45	76	744
REP	42	Kammel Roswitha		37	62	79	109	56	43	24	18	25	73	66	63	655
REP	43	Reichelt Ralf		43	64	76	114	61	33	26	20	25	66	45	66	639
REP	44	Schuster Katharine		39	56	85	117	53	44	25	20	25	69	41	61	635
REP	45	Kittendorf Günther		39	71	87	121	61	34	29	19	25	69	39	75	669
REP	46	Stromsky Marthe		32	58	70	98	74	34	19	16	24	71	39	57	592
REP	47	Wecker Rita		37	60	99	109	64	35	20	14	33	65	45	61	642
REP	48	Jüttner Maria		33	57	72	101	57	35	20	17	21	75	38	60	586
REP	49	Kittendorf Ingeborc		35	56	75	87	48	26	21	12	21	53	34	52	520
REP	50	Mayerhöfer Ottma		35	52	105	95	50	34	21	13	18	64	31	53	571

Kommunalwahl 2008

Auswertung nach einzelnen Stadtratskandidaten und nach Stadtbezirken

Stadt Ingolstadt; Stadtentwicklung und Statistik

Quelle: Wahlamt Ingolstadt

Partei	Nr.	Name	Erhaltene Stimmen												Gesamt Gesamt	
			Stadtbezirk	1 Mitte	2 Nordwest	3 Nordost	4 Südost	5 Südwest	6 West	7 Etting	8 Oberh.st.	9 Mailing	10 Süd	11 Frie.-Holl.		12 Münch. Str.
LINKE	1	Siebicke Jürger		577	445	588	707	453	216	96	234	188	345	313	520	4.682
LINKE	2	Hodek Ulrike		550	420	563	637	422	209	86	197	159	324	299	508	4.374
LINKE	3	Müller Karl		562	431	600	643	404	202	70	193	139	273	271	471	4.259
LINKE	4	La Perna Ljiljanč		465	384	494	538	350	154	72	166	133	229	254	405	3.644
LINKE	5	ten Venne Steffer		463	366	486	522	329	150	68	173	127	222	252	382	3.540
LINKE	6	Greca Annette		429	361	450	526	321	162	77	162	122	215	250	401	3.476
LINKE	7	Ellböck Günther		414	367	474	512	311	146	64	167	119	222	233	381	3.410
LINKE	8	Mahrt-Wagner Barbara		428	345	452	491	295	149	65	156	113	193	232	368	3.287
LINKE	9	Giritli Devrim		390	343	461	474	285	138	64	153	114	197	234	347	3.200
LINKE	10	Reinfeld Doris		418	343	435	507	336	145	78	159	134	213	249	402	3.419
LINKE	11	Hartmann Lothar		387	327	433	477	299	138	58	150	116	210	216	363	3.174
LINKE	12	Pojda Regina		372	321	404	453	282	135	58	132	106	183	214	341	3.001
LINKE	13	Karabiber Hasar		388	330	427	466	286	135	58	133	108	190	217	345	3.083
LINKE	14	La Perna Sandra		371	319	420	439	270	124	68	132	109	183	214	332	2.981
LINKE	15	Treffler Marius		352	314	413	443	296	124	61	134	110	181	208	339	2.975
LINKE	16	Neumann Ute		334	305	406	413	260	125	53	121	107	177	194	310	2.805
LINKE	17	Knöbl Reiner		356	295	403	420	271	121	66	128	100	175	198	302	2.835
LINKE	18	Torres-Moosleitner Ana Maria		328	283	383	392	253	111	48	129	97	158	176	292	2.650
LINKE	19	Paskowski Robert		312	270	357	374	237	115	44	111	95	156	166	282	2.519
LINKE	20	Käser Gisela		182	152	236	206	138	56	23	68	59	85	104	175	1.484
LINKE	21	Zehring Jürgen		190	157	212	234	131	76	25	77	55	105	83	217	1.562
LINKE	22	Schanzenbach Rita		203	173	227	234	143	69	26	86	59	103	102	167	1.592
LINKE	23	Böck Martin		165	144	180	212	116	50	25	60	53	84	97	158	1.344
LINKE	24	Kader Milena		163	146	186	206	123	52	20	55	53	73	81	160	1.318
LINKE	25	Römer Herbert		194	152	216	206	155	55	24	75	48	94	99	154	1.472
LINKE	26	Uc Ibrahim		154	178	238	232	129	50	22	69	55	75	79	145	1.426
LINKE	27	Eckert Alexander		149	134	179	196	104	45	19	44	41	70	85	131	1.197
LINKE	28	Ebert Werner		160	143	164	187	102	46	20	46	45	75	73	131	1.192
LINKE	29	Kätzlmeier Andreas		155	138	185	185	120	52	22	46	46	83	87	124	1.243
LINKE	30	Lumnitzer Gerhart		155	128	172	188	112	50	15	47	43	74	78	134	1.196
LINKE	31	Schröter Thomas		196	143	205	202	132	58	25	101	46	103	95	160	1.466
CSU		gesamt		85.599	77.439	99.685	113.892	76.154	59.412	35.689	34.600	39.316	73.060	51.818	92.867	839.531
SPD		gesamt		32.187	28.465	51.202	44.005	39.589	23.297	12.587	18.530	19.112	28.068	24.428	39.348	360.818
GRÜNE		gesamt		24.785	6.912	11.767	14.778	19.445	8.635	4.037	3.673	3.316	13.047	8.934	19.904	139.233
FW		gesamt		39.500	15.134	30.677	35.640	35.093	17.989	16.117	11.913	9.503	23.647	18.926	34.319	288.458
ödp		gesamt		8.293	2.662	8.115	10.341	12.553	5.144	1.904	5.495	4.859	8.659	3.821	11.526	83.372
F.D.P.		gesamt		9.806	3.467	5.040	6.514	6.809	7.937	1.545	1.668	2.358	4.487	5.426	5.980	61.037
REP		gesamt		3.324	4.159	5.925	8.701	4.690	3.801	2.618	1.650	1.987	5.170	2.939	5.166	50.130
LINKE		gesamt		9.962	8.357	11.049	11.922	7.465	3.458	1.520	3.704	2.899	5.070	5.453	8.947	79.806
Alle		gesamt		213.456	146.595	223.460	245.793	201.798	129.673	76.017	81.233	83.350	161.208	121.745	218.057	1.902.385

Kommunalwahl 2008

Auswertung nach einzelnen Stadtratskandidaten und nach Stadtbezirken

Stadt Ingolstadt; Stadtentwicklung und Statistik

Quelle: Wahlamt Ingolstadt

Partei	Nr.	Name	Von 10.000 gültigen Stimmen entfielen auf ...												Gesamt	
			Stadtbezirk	1 Mitte	2 Nordwest	3 Nordost	4 Südost	5 Südwest	6 West	7 Etting	8 Oberh.st.	9 Mailing	10 Süd	11 Frie.-Holl.		12 Münch. Str.
CSU	1	Dr. Lehmann Alfrec		188	204	182	198	171	203	228	196	197	213	196	182	193
CSU	2	Wittmann Albert		141	157	142	153	129	165	314	155	139	147	147	128	151
CSU	3	Haderthauer Christine		147	155	148	161	137	172	183	162	166	167	145	146	155
CSU	4	Fuchs Brigitte		158	165	158	166	145	179	206	159	158	167	152	146	161
CSU	5	Dr. Genosko Joachim		118	123	108	177	101	112	118	102	98	108	108	112	119
CSU	6	Stiefel Leopold		167	157	152	172	146	174	183	154	160	161	164	155	161
CSU	7	Süßbauer Hans		106	128	112	161	99	113	119	112	109	116	112	118	119
CSU	8	Soffner Dorothea		80	105	87	88	89	82	96	86	79	91	85	82	87
CSU	9	Seidenfuß Benedik		80	104	87	88	74	84	87	77	80	87	83	107	87
CSU	10	Dr. Lösel Christian		102	112	90	97	83	89	110	78	91	95	91	117	97
CSU	11	Dr. Renninger Harald		113	126	146	116	96	110	114	129	119	104	108	102	115
CSU	12	Atzerodt Eva-Maria		130	121	108	109	109	102	114	103	94	103	109	106	110
CSU	13	Achhammer Johann		76	104	89	91	68	260	97	79	82	84	92	79	97
CSU	14	Lindemann Pau		89	105	89	87	73	89	97	80	83	82	81	79	86
CSU	15	Ettl Konrad		73	103	85	167	77	86	89	82	78	104	79	96	97
CSU	16	Liebold Franz		66	101	81	83	69	85	81	75	130	182	74	82	90
CSU	17	Rottenkolber Josef		68	102	88	81	68	85	114	79	297	81	72	76	90
CSU	18	Wöhrl Franz		84	109	89	132	111	118	99	77	97	172	87	180	117
CSU	19	Hammer Jürgen		60	95	78	75	60	73	178	77	71	73	71	69	77
CSU	20	Schidlmeier Robert		71	105	95	85	71	74	95	243	97	82	72	75	89
CSU	21	Spindler Karl		77	102	89	87	72	103	77	88	83	85	137	81	88
CSU	22	Bauernfeind Ralf		64	96	118	76	61	81	118	96	88	78	73	73	83
CSU	23	Majehrke Claudia		69	100	82	82	112	73	77	71	70	95	74	84	84
CSU	24	Dr. Hörner Johannes		76	147	92	95	68	79	84	69	76	81	98	79	87
CSU	25	Yilmaz Nesrin		86	108	88	88	73	82	89	75	77	82	78	79	84
CSU	26	Geiger Rudolf		91	107	88	93	73	108	95	85	83	96	85	75	89
CSU	27	Sixl Otto		67	98	80	102	85	81	77	75	74	114	73	137	92
CSU	28	Schlagbauer Martin		91	122	89	90	70	120	102	75	84	89	91	82	91
CSU	29	Spranger-Fleckinger Antonia		75	95	80	80	65	68	80	66	65	73	78	69	75
CSU	30	Held Christine		57	91	73	72	57	64	67	58	63	149	64	65	74
CSU	31	Braun Christina		81	116	91	102	93	87	99	81	93	97	89	138	99
CSU	32	Gruber Gabriele		70	91	73	70	58	64	68	58	59	66	87	62	69
CSU	33	Gegg Andreas		56	89	69	63	49	211	65	54	54	62	60	58	72
CSU	34	Dr. Knott Sebastian		68	95	74	101	60	63	58	64	65	68	66	66	73
CSU	35	Fröhlich Michael		54	91	74	63	50	57	59	60	215	59	58	57	69
CSU	36	Dr. Womes Nicola		78	98	76	80	85	65	67	71	62	91	77	81	79
CSU	37	Schallerer Klaus		51	85	70	59	47	51	62	166	81	56	58	53	64
CSU	38	Off Gabriele		54	86	74	89	54	51	59	59	52	58	60	58	65
CSU	39	Gebauer Eckehard		57	83	79	61	49	51	55	51	53	53	59	54	60
CSU	40	Einsiedel Stefan		63	88	68	61	51	59	50	56	51	53	146	56	66
CSU	41	Zeller Markus		45	79	62	58	71	39	45	48	44	77	49	59	59
CSU	42	Oblinger Michael		53	84	74	62	48	49	53	58	253	56	55	55	68
CSU	43	Beu Erna		52	80	62	53	45	41	49	48	43	51	55	51	53
CSU	44	Busse Stephanie		64	83	65	61	53	45	54	52	47	55	59	55	59
CSU	45	Hofmann Michael		47	105	58	49	41	34	46	48	40	41	46	47	51
CSU	46	Krieglmeier Armin		46	73	72	48	39	32	39	46	45	41	51	44	49
CSU	47	Meyer Markus		50	75	60	54	43	159	47	44	42	46	61	49	60
CSU	48	W allrap Stefan		47	67	53	46	34	32	37	35	34	37	43	40	43
CSU	49	Mehlstäubl Stephan		39	91	47	38	30	26	37	40	30	34	37	35	40
CSU	50	Christl Josef		64	74	66	65	62	52	55	57	169	67	59	75	69

Kommunalwahl 2008

Auswertung nach einzelnen Stadtratskandidaten und nach Stadtbezirken

Stadt Ingolstadt; Stadtentwicklung und Statistik

Quelle: Wahlamt Ingolstadt

Partei	Nr.	Name	Von 10.000 gültigen Stimmen entfielen auf ...												Gesamt
			Stadtbezirk	1 Mitte	2 Nordwest	3 Nordost	4 Südost	5 Südwest	6 West	7 Etting	8 Oberh.st.	9 Mailing	10 Süd	11 Frie.-Holl.	
SPD	1	Dr. Böhm Anton	83	88	126	98	102	104	118	120	150	102	119	99	106
SPD	2	Leiß Sabine	49	58	70	75	68	54	60	67	61	63	64	58	63
SPD	3	Dr. h. c. Schleef Andreas	68	61	73	60	67	61	75	67	65	61	76	61	66
SPD	4	Rihl Gudrun	65	52	64	55	65	50	50	65	53	55	61	59	59
SPD	5	De Lapuente Christiar	32	44	74	40	44	34	38	51	59	42	47	44	46
SPD	6	Räthke Claudia	30	42	51	38	66	33	33	40	41	42	43	45	43
SPD	7	Mittermaier Klaus	49	55	72	67	65	64	66	76	208	65	70	58	70
SPD	8	Volkwein Petra	51	51	62	50	52	42	41	59	51	46	53	49	51
SPD	9	Werner Hans Joachim	46	58	76	60	62	123	65	73	70	58	63	59	66
SPD	10	Lang Kerstin	30	38	50	49	37	32	32	41	41	38	37	36	39
SPD	11	Thöne Thomas	58	63	78	70	111	63	60	79	74	77	81	78	75
SPD	12	Diehl-Karsten Inge	39	49	46	36	35	33	30	38	35	32	40	34	38
SPD	13	Kutscha Dieter	42	42	49	39	43	51	37	47	45	38	106	41	47
SPD	14	Schredl Cornelia	31	45	55	39	42	32	36	132	44	44	42	39	45
SPD	15	Dr. Dr. h. c. Götz Franz	47	54	65	52	53	56	46	54	57	49	55	52	53
SPD	16	Dr. Vollnhals Brigitte	30	39	47	34	36	90	34	38	36	37	42	37	41
SPD	17	Schlittenlohr Helmu	26	40	56	37	34	32	49	162	40	34	39	30	43
SPD	18	Müller Romina	31	36	42	37	50	31	30	37	40	38	37	40	38
SPD	19	Bechstädt Rober	38	47	53	39	39	149	51	44	41	39	49	37	50
SPD	20	Kaminski Anne Christine	20	31	34	28	31	25	21	30	28	35	29	31	29
SPD	21	Meier Manfrec	24	34	40	29	41	27	23	37	30	31	33	44	33
SPD	22	Tangobay Songü	22	35	43	28	26	23	22	31	31	25	30	26	29
SPD	23	Dr. Schuhmann Manfrec	64	63	77	68	78	63	62	72	74	69	69	70	70
SPD	24	Karatas Eyler	25	39	39	29	28	26	23	30	30	26	38	26	30
SPD	25	Moser Stefan	35	41	44	38	43	33	34	35	39	37	40	39	39
SPD	26	Völz Gabriele	19	32	35	26	25	23	89	28	26	24	28	25	29
SPD	27	Zang Rober	18	32	35	26	26	22	26	27	163	24	27	24	32
SPD	28	Eberl Marianne	19	31	35	27	26	23	19	28	148	26	26	25	32
SPD	29	Schwendner Klaus	22	32	44	26	26	21	20	29	26	25	32	26	28
SPD	30	Strobl Gabriele	31	35	42	34	32	29	29	32	30	34	34	31	33
SPD	31	Hatala Michae	19	41	34	24	25	21	18	29	25	23	28	25	26
SPD	32	Lang Anna	22	30	37	36	26	21	23	27	32	25	27	26	28
SPD	33	Krainhöfner Gerharc	24	29	35	26	26	26	26	27	29	24	47	25	28
SPD	34	Körner Alexandr	18	29	31	24	22	19	17	22	21	22	31	24	24
SPD	35	Thierschmann Peter	20	27	34	26	49	19	18	26	23	29	27	34	29
SPD	36	Bussolera Elfriede	19	28	31	27	42	21	18	23	22	31	28	33	28
SPD	37	Fahrmeier Gerharc	16	25	31	21	21	18	19	104	20	22	22	21	25
SPD	38	Martens Elke	21	37	36	29	27	23	23	23	27	26	31	27	28
SPD	39	Okorafor Henry	23	30	38	27	24	21	21	117	26	23	28	25	30
SPD	40	Kizilirmak Margi	17	38	31	23	20	16	15	20	18	19	24	21	22
SPD	41	Spaeth Christoph	20	29	32	23	22	19	18	24	69	24	24	23	26
SPD	42	Picker Johannes	17	36	31	20	19	14	16	37	22	19	23	22	23
SPD	43	Kadrijevic-Eichinger Dzemai	14	25	28	19	56	13	12	19	17	23	20	22	24
SPD	44	Krimmler Hermann	15	23	26	18	21	12	13	16	14	17	18	26	19
SPD	45	Grasmaier Wolfgang	15	25	26	18	17	19	13	16	14	16	19	19	19
SPD	46	Neuenfeldt Sver	14	24	25	20	18	13	15	18	17	17	19	20	19
SPD	47	Dr. Strobl Christoph	23	30	29	21	21	16	17	18	16	20	22	23	22
SPD	48	Kucharski Peter	13	21	32	15	14	11	12	16	16	13	17	16	17
SPD	49	Roser Claus	14	24	23	19	18	12	12	15	14	15	18	23	18
SPD	50	Smyczek-Schuhmann Susann	23	24	23	20	21	15	12	16	16	18	19	22	20

Kommunalwahl 2008

Auswertung nach einzelnen Stadtratskandidaten und nach Stadtbezirken

Stadt Ingolstadt; Stadtentwicklung und Statistik

Quelle: Wahlamt Ingolstadt

Partei	Nr.	Name	Von 10.000 gültigen Stimmen entfielen auf ...												Gesamt
			1 Mitte	2 Nordwest	3 Nordost	4 Südost	5 Südwest	6 West	7 Etting	8 Oberh.st.	9 Mailing	10 Süd	11 Frie.-Holl.	12 Münch. Str.	
GRÜNE	1	Kleine Petra	74	30	43	51	71	54	52	42	40	56	56	54	
GRÜNE	2	Wegener-Hüssen Angelika	53	21	25	27	45	33	30	26	24	38	34	34	
GRÜNE	3	Leiningner Barbara	60	23	26	26	44	38	29	26	21	35	35	35	
GRÜNE	4	Merkouris Alexande	43	16	19	22	38	25	24	16	13	30	29	27	
GRÜNE	5	Krumwiede Ulrich	37	13	16	18	37	24	17	13	10	30	23	25	
GRÜNE	6	Hartmann Johannes	28	12	12	13	21	18	10	10	8	19	16	17	
GRÜNE	7	Zehetbauer Tobias	33	13	15	18	38	20	16	12	16	32	21	24	
GRÜNE	8	Wagner Silvia	25	9	12	12	22	14	12	8	16	20	12	17	
GRÜNE	9	Rosenkranz Hilmar	24	11	12	11	19	14	9	7	9	18	14	15	
GRÜNE	10	Krumwiede Agnes	32	12	13	17	28	15	14	11	10	22	20	20	
GRÜNE	11	Woitzik Johannes	23	8	10	11	19	12	10	6	8	17	13	14	
GRÜNE	12	Ruda Erika	26	12	12	12	20	14	10	9	9	17	16	16	
GRÜNE	13	Dorn Reinhard	26	9	10	11	18	13	9	7	7	14	12	14	
GRÜNE	14	Huber Monica-Cristina	19	8	9	10	18	11	10	7	6	14	11	12	
GRÜNE	15	Hensel Michae	22	9	11	11	18	13	9	18	8	16	14	14	
GRÜNE	16	Kleine Rebecca	21	8	9	11	17	14	9	7	6	14	13	13	
GRÜNE	17	Schneider Peter	23	9	9	11	16	13	9	7	8	14	12	13	
GRÜNE	18	Stich-Bender Susanna	22	10	10	11	18	12	8	7	6	18	14	14	
GRÜNE	19	Rodriguez Stemmler Manue	20	7	8	10	16	12	11	6	6	14	14	12	
GRÜNE	20	Materna Jutta	19	9	8	9	14	10	12	6	6	11	11	11	
GRÜNE	21	Grünberg Kurt	21	8	11	11	15	11	9	9	6	14	14	13	
GRÜNE	22	Hensel-Grosch Cosima	22	9	11	11	14	11	9	26	7	14	15	14	
GRÜNE	23	Markt-Meider Christopf	22	9	8	10	15	11	10	10	6	11	12	13	
GRÜNE	24	Neubauer Ulrike	24	11	10	12	19	12	12	7	7	17	14	15	
GRÜNE	25	Golchert Uwe	19	8	8	10	15	11	7	6	7	14	11	12	
GRÜNE	26	Krumwiede Franziska	20	9	8	11	20	11	9	8	5	16	12	13	
GRÜNE	27	Amann Franz	20	6	6	9	13	9	6	5	5	13	13	11	
GRÜNE	28	Tyroller Cornelia	15	7	7	9	12	15	8	7	6	12	10	11	
GRÜNE	29	Ruda Matthias	16	7	8	9	13	8	6	5	6	12	12	10	
GRÜNE	30	Böhnert Hildegarc	16	7	7	8	15	9	7	6	5	12	10	10	
GRÜNE	31	Hauser Ludwig	19	7	8	10	14	8	6	5	5	11	12	11	
GRÜNE	32	Kuttenreich Paula	19	8	10	12	16	12	11	8	8	15	13	13	
GRÜNE	33	Kubaneck Stephar	16	7	7	8	11	9	6	4	6	9	9	9	
GRÜNE	34	Seyberth Reglindis	23	9	11	11	20	14	9	12	7	15	15	14	
GRÜNE	35	Dr. Habermeier Hans-Pete	15	5	8	8	13	9	9	4	4	10	11	10	
GRÜNE	36	Lachner Eva	22	7	8	9	14	9	6	4	5	11	10	11	
GRÜNE	37	Kink Stephar	13	5	5	7	10	7	5	3	3	8	8	8	
GRÜNE	38	Wagner Daria	16	7	8	9	16	11	7	7	4	14	11	11	
GRÜNE	39	Fiedler Thomas	16	8	7	9	13	9	7	4	4	11	13	10	
GRÜNE	40	Trodler Nadine	14	6	7	8	12	8	7	4	4	9	10	9	
GRÜNE	41	Güven Ali	15	8	7	10	11	9	7	4	5	9	11	10	
GRÜNE	42	Danninger Dagmar	18	7	6	7	12	7	7	7	4	10	10	10	
GRÜNE	43	Höbusch Christian	12	5	5	6	12	7	5	3	4	14	9	8	
GRÜNE	44	Schmuck Sabine	20	8	10	11	17	12	10	9	7	15	14	13	
GRÜNE	45	Grünberg Jonas	12	5	6	6	10	6	4	3	3	8	7	7	
GRÜNE	46	Käser Brigitte	14	7	9	8	11	7	6	7	5	9	11	9	
GRÜNE	47	Dr. Thierfelder Brunc	22	10	11	13	28	11	9	8	9	17	17	17	
GRÜNE	48	Stiebert Gerd	23	9	9	11	15	9	6	10	7	13	13	13	
GRÜNE	49	Dr. Hüssen Claus-Michae	14	6	6	7	11	7	4	4	4	8	8	8	
GRÜNE	50	Bauer Peter	13	5	6	6	10	6	6	2	3	8	6	7	

Kommunalwahl 2008

Auswertung nach einzelnen Stadtratskandidaten und nach Stadtbezirken

Stadt Ingolstadt; Stadtentwicklung und Statistik

Quelle: Wahlamt Ingolstadt

Partei	Nr.	Name	Von 10.000 gültigen Stimmen entfielen auf ...												Gesamt
			1 Mitte	2 Nordwest	3 Nordost	4 Südost	5 Südwest	6 West	7 Etting	8 Oberh.st.	9 Mailing	10 Süd	11 Frie.-Holl.	12 Münch. Str.	
FW	1	Mißbeck Sepp	138	82	105	120	134	129	158	116	93	119	126	122	120
FW	2	Scheuer Wolfgang	56	29	47	66	51	38	52	32	31	48	42	52	48
FW	3	Liebold Carinz	51	30	39	39	50	101	56	33	34	46	51	43	47
FW	4	Gietl Peter	63	34	41	46	64	44	61	41	32	62	49	57	51
FW	5	Stachel Johanr	74	39	63	53	69	56	73	53	40	56	62	63	59
FW	6	Reichhart Markus	65	28	37	43	84	34	43	32	27	67	41	111	56
FW	7	Mayr Angela	41	21	34	32	35	25	37	23	22	34	32	31	32
FW	8	Dr. Werding Gerd	63	38	44	51	59	50	56	41	38	49	67	54	52
FW	9	Peters Veronika	60	31	44	44	51	41	56	127	29	43	49	47	49
FW	10	Böttcher Klaus	70	38	44	43	49	47	49	37	26	43	48	43	46
FW	11	Vollnhals Rudolf	30	18	25	26	30	25	219	22	18	26	30	28	34
FW	12	Mader Wolfgang	36	19	32	28	36	23	34	22	146	28	29	30	35
FW	13	Reibenspieß Raimunc	33	18	25	35	63	24	35	24	22	47	29	50	36
FW	14	Schmoll Christa	37	28	27	32	36	23	33	27	22	30	30	32	30
FW	15	Huber-Nischler Klaus	41	19	26	30	33	26	37	22	16	25	30	28	29
FW	16	Stachel Hans	48	28	43	37	45	30	39	30	26	39	39	50	40
FW	17	Schabmüller Franz	52	21	31	31	41	28	36	25	34	32	38	33	34
FW	18	Müller Manfred	26	17	21	21	26	21	194	24	16	22	24	22	29
FW	19	Schmöller Klothilde	29	17	23	25	28	22	28	25	19	22	27	24	24
FW	20	Schels Michael	49	27	37	35	42	25	51	47	28	33	32	36	37
FW	21	Fries Wolfgang	32	18	27	28	33	25	40	110	20	27	27	28	31
FW	22	Schick Karl	32	21	21	24	28	24	31	19	16	24	36	24	25
FW	23	Uhlmann Monika	35	16	31	24	26	22	27	23	19	23	24	24	25
FW	24	Schönauer Eduarc	53	41	32	25	31	29	39	39	18	24	44	28	33
FW	25	Lögl Sieglinde	39	18	26	26	30	68	27	22	19	22	35	23	30
FW	26	Rößler Jakob	22	15	19	23	31	19	23	17	16	45	22	27	24
FW	27	Kroll Hermanr	26	15	21	23	44	34	29	18	16	40	25	30	28
FW	28	Schleicher Gregor	35	17	23	24	26	27	26	18	15	20	25	25	24
FW	29	Graßl Veronika	25	15	24	21	24	16	27	57	19	18	21	21	23
FW	30	Zöpfl Michael	27	13	18	18	26	18	25	17	14	18	22	25	21
FW	31	Weisberger Michael	19	13	18	17	21	15	21	41	16	16	18	19	19
FW	32	Meyer Josef	19	11	16	16	20	14	142	14	13	14	18	17	21
FW	33	Drechsel-Poser Marior	20	11	16	17	24	13	20	14	14	37	18	20	19
FW	34	Wittmann Gerd	24	14	17	30	23	13	21	15	13	17	19	21	20
FW	35	Dr. Hellwig Harald	46	23	31	35	38	28	32	31	26	28	44	31	34
FW	36	Zepfer Norbert	18	12	17	15	19	14	18	13	13	15	31	17	17
FW	37	Seidl Marianne	22	12	16	16	20	30	18	13	13	16	20	16	18
FW	38	Dr. Plank Josef	30	18	19	19	22	14	25	19	13	19	24	20	21
FW	39	Wiedemann Johanna	26	14	19	18	21	13	18	15	16	15	18	17	18
FW	40	Schuller Johannes	20	12	18	16	26	14	15	14	10	17	18	19	17
FW	41	Püls Elke	20	11	19	15	17	12	17	14	11	13	18	15	16
FW	42	Ullinger Franz	24	11	15	16	18	12	17	12	10	15	19	18	16
FW	43	Appel Edeltrauc	20	13	16	16	24	13	19	16	12	16	17	26	18
FW	44	Pfaffenzeller Ottc	20	11	18	28	20	11	15	16	15	15	18	18	18
FW	45	Kilic Ismail	17	11	15	16	17	10	13	13	8	12	16	13	14
FW	46	Gilfert-Stich Petra	17	10	13	12	14	10	13	9	8	11	15	11	12
FW	47	Stückle Hans	19	14	15	22	18	14	15	14	11	16	16	17	17
FW	48	Christiansen Gerd	21	12	14	14	17	10	10	10	8	13	16	13	14
FW	49	Treitinger Gregor	35	15	19	22	23	26	21	20	14	17	22	20	22
FW	50	Langer Claus	23	12	13	15	16	11	10	11	9	12	15	13	14

Kommunalwahl 2008

Auswertung nach einzelnen Stadtratskandidaten und nach Stadtbezirken

Stadt Ingolstadt; Stadtentwicklung und Statistik

Quelle: Wahlamt Ingolstadt

Partei	Nr.	Name	Von 10.000 gültigen Stimmen entfielen auf ...												Gesamt	
			Stadtbezirk	1 Mitte	2 Nordwest	3 Nordost	4 Südost	5 Südwest	6 West	7 Etting	8 Oberh.st.	9 Mailing	10 Süd	11 Frie.-Holl.		12 Münch. Str.
ÖDP	1	Vosswinkel Simone		21	9	17	34	29	18	19	26	18	26	19	20	22
ÖDP	2	Hirschbeck Josef		16	7	13	15	26	14	16	17	11	21	14	28	17
ÖDP	3	Hofmaier Franz		35	14	38	34	46	34	37	180	36	38	32	40	42
ÖDP	4	Bast Ingrid		13	6	14	12	19	11	10	17	9	18	12	14	13
ÖDP	5	Hümmer Thomas		14	9	12	14	54	16	10	19	11	39	15	33	22
ÖDP	6	Suchy Zbynek		11	7	10	14	14	9	5	15	30	15	10	12	12
ÖDP	7	Sangl Christine		10	5	9	11	14	9	7	13	13	14	7	13	10
ÖDP	8	Otten Reinhard		11	4	7	9	12	9	5	11	8	12	13	11	9
ÖDP	9	Richter Lucia		14	5	11	13	18	41	7	16	10	14	9	18	15
ÖDP	10	Rödiger Uli		8	4	6	8	10	7	4	10	7	10	6	9	8
ÖDP	11	Fürst Ilona		10	4	7	9	11	8	4	10	8	11	7	11	9
ÖDP	12	Richter Herbert		7	4	6	9	12	8	5	9	7	9	5	14	8
ÖDP	13	Reischi Angela		9	3	7	9	12	7	5	11	6	10	5	15	9
ÖDP	14	Kosak Heinz		7	4	6	8	10	14	2	8	6	9	5	8	8
ÖDP	15	Günter Tanya		6	3	6	7	11	6	4	9	5	9	5	8	7
ÖDP	16	Schneider Albert		6	3	6	9	11	7	4	12	6	10	5	16	8
ÖDP	17	Theuersbacher Liselotte		7	3	6	8	18	6	3	8	6	11	5	9	8
ÖDP	18	Over Fred		12	5	10	13	16	12	11	32	13	16	9	12	13
ÖDP	19	Hirschbeck Anna		9	3	8	9	11	6	4	14	7	11	5	16	9
ÖDP	20	Hümmer Yvonne		7	4	7	7	25	8	4	14	7	17	6	17	11
ÖDP	21	Tischler Christian		7	2	5	7	9	5	4	10	6	9	4	11	7
ÖDP	22	Meyer Wolfgang		6	2	5	5	9	6	3	9	7	9	6	8	6
ÖDP	23	Ströb Christine		7	3	9	8	10	6	3	13	60	9	5	9	10
ÖDP	24	Kaltenbacher Alexande		6	2	5	6	8	5	4	9	5	7	4	6	6
ÖDP	25	Ehlerding Traute		6	3	5	6	8	5	4	8	5	8	6	6	6
ÖDP	26	Kirchmayer Thomas		8	6	7	13	11	5	5	9	6	8	4	12	9
ÖDP	27	Till Rainer		6	2	5	6	15	5	3	12	7	9	5	9	7
ÖDP	28	Theuersbacher Werner		5	2	5	6	16	5	3	7	4	8	3	7	6
ÖDP	29	Borges Anke		5	2	6	5	15	5	2	8	5	9	4	6	6
ÖDP	30	W elz Stefan		6	4	6	7	14	5	4	8	6	9	4	17	8
ÖDP	31	Götz Irmgard		6	3	7	4	8	5	3	10	6	8	5	8	6
ÖDP	32	Koch Ludwig		4	2	5	5	7	4	4	7	5	7	4	6	5
ÖDP	33	Garo Lanig		5	2	5	4	6	4	3	6	4	6	3	5	5
ÖDP	34	Heinrich Edith		5	2	5	5	7	4	3	6	5	7	4	5	5
ÖDP	35	Ströb Georg		8	5	10	10	11	9	6	13	117	12	6	9	14
ÖDP	36	Ptok Bernharc		5	2	4	5	6	3	2	5	4	6	3	7	5
ÖDP	37	Hirschbeck Mirjam		6	2	6	5	8	4	2	6	4	7	3	11	6
ÖDP	38	Birner Eva		7	4	6	7	9	19	5	8	6	8	4	8	8
ÖDP	39	Bosse Tobias		4	2	4	5	6	4	1	4	3	5	3	4	4
ÖDP	40	Vosswinkel Christian		4	2	4	10	6	3	1	5	4	6	4	4	5
ÖDP	41	Garo Maresa		5	2	5	4	7	4	2	5	4	6	3	5	5
ÖDP	42	Büttner Manfred		7	2	4	4	6	4	3	6	3	6	4	6	5
ÖDP	43	Landsleitner Sabine		4	2	5	4	5	3	3	5	4	7	4	5	4
ÖDP	44	Lienemann Andreas		3	2	3	4	7	3	2	4	4	6	4	4	4
ÖDP	45	Remlinger Wolfram		4	2	4	3	5	3	3	4	3	5	4	4	4
ÖDP	46	Sedlmeier Jakob		4	2	3	4	4	3	1	4	3	5	5	4	4
ÖDP	47	Sangl Thomas		4	2	5	5	6	4	2	5	10	6	3	5	5
ÖDP	48	Ströb Alois		4	2	6	5	4	4	1	5	51	6	4	4	6
ÖDP	49	Götz Reinhard		3	2	4	3	4	3	1	3	3	5	2	4	3
ÖDP	50	Hofmaier Claudie		4	4	5	7	7	5	2	17	5	7	3	6	6

Kommunalwahl 2008

Auswertung nach einzelnen Stadtratskandidaten und nach Stadtbezirken

Stadt Ingolstadt; Stadtentwicklung und Statistik

Quelle: Wahlamt Ingolstadt

Partei	Nr.	Name	Von 10.000 gültigen Stimmen entfielen auf ...												Gesamt	
			Stadtbezirk	1 Mitte	2 Nordwest	3 Nordost	4 Südost	5 Südwest	6 West	7 Etting	8 Oberh.st.	9 Mailing	10 Süd	11 Frie.-Holl.		12 Münch. Str.
F.D.P.	1	Ernst Christel		51	23	25	31	40	123	31	26	24	33	51	32	40
F.D.P.	2	Kalouti Alexande		18	7	6	8	10	15	6	5	8	10	17	9	10
F.D.P.	3	Philippson Philipp		15	7	6	8	11	16	5	5	6	9	19	8	10
F.D.P.	4	Bauer Siegfried		20	10	8	9	15	14	9	7	7	12	20	10	12
F.D.P.	5	Freytag Steffer		14	6	5	7	9	11	7	6	6	8	12	6	8
F.D.P.	6	Kawlath Sonja		9	4	4	6	7	9	5	3	5	8	11	6	6
F.D.P.	7	Hesse Lutz		12	5	5	7	11	9	4	6	5	9	11	7	8
F.D.P.	8	Horn Birgit		12	7	5	6	8	9	7	6	6	6	11	9	8
F.D.P.	9	Brandl Anton		18	7	7	9	9	13	6	7	6	8	13	10	10
F.D.P.	10	Gondor Janice		9	4	4	5	5	9	3	3	4	5	8	5	6
F.D.P.	11	Thoma Monika		9	4	5	5	6	8	4	4	4	5	7	5	6
F.D.P.	12	Dr. Philippson Katharina		14	7	6	7	11	14	5	5	6	8	21	7	9
F.D.P.	13	Schiller Thomas		9	5	4	5	6	28	4	3	5	5	10	6	7
F.D.P.	14	Jahn Fabian		7	4	3	4	5	7	2	2	4	4	7	5	5
F.D.P.	15	Reydt Jörg		7	4	4	4	5	8	4	3	4	5	7	5	5
F.D.P.	16	Tietmann Hans		9	6	3	4	7	7	3	4	5	5	9	5	6
F.D.P.	17	Gondor Darius		8	4	4	4	5	7	3	2	4	3	7	5	5
F.D.P.	18	Jäger Raimund		7	4	3	5	5	6	4	3	3	5	6	4	5
F.D.P.	19	Hesse Ingrid		8	4	5	5	10	8	4	3	4	6	6	6	6
F.D.P.	20	Noack Sabrina		10	5	5	6	6	7	4	4	4	5	7	6	6
F.D.P.	21	Gottinger Gertraud		8	4	3	5	7	6	3	2	4	4	6	4	5
F.D.P.	22	Schmidt Franz		7	3	4	4	5	6	2	3	4	4	5	4	4
F.D.P.	23	Yilmaz Öznur		10	5	6	5	7	9	3	4	5	4	10	5	6
F.D.P.	24	Pfättisch Pia		12	5	7	6	7	28	6	7	4	6	9	6	8
F.D.P.	25	Yilmaz Bahar		12	6	6	6	7	9	3	4	6	4	10	7	7
F.D.P.	26	Holzer Sigrid		7	4	4	6	6	10	3	5	4	4	11	5	6
F.D.P.	27	Holzer Gerd		6	3	3	4	4	8	2	2	4	4	7	4	4
F.D.P.	28	Freiherr von Reitzenstein Christian		8	4	4	4	6	7	2	3	6	4	6	4	5
F.D.P.	29	Cebulla Frank		5	3	3	4	6	6	3	3	4	7	5	4	4
F.D.P.	30	Bauer-Schaller Anna-Maria		8	4	4	5	6	10	5	6	8	4	7	4	6
F.D.P.	31	Ernst Matthias		8	4	3	5	5	15	4	3	5	4	5	5	6
F.D.P.	32	Stockmann Gudrun		8	5	4	4	6	8	2	3	4	4	12	5	6
F.D.P.	33	Schalk Helmut		5	3	3	4	4	17	3	3	3	4	4	3	5
F.D.P.	34	Dr. Rammert Yoka		9	4	8	5	7	7	3	12	44	7	5	8	8
F.D.P.	35	Graul Achim		6	4	3	3	5	6	2	2	4	3	5	4	4
F.D.P.	36	Gilek Kristina		5	3	3	3	3	10	3	2	3	3	5	3	4
F.D.P.	37	Printz Gunda		5	4	3	3	4	5	2	2	4	4	5	3	4
F.D.P.	38	Agricola Martin		8	4	3	5	5	5	3	2	3	5	8	4	5
F.D.P.	39	Höhn Barbara		5	3	3	3	3	5	3	3	3	3	5	3	3
F.D.P.	40	Ernst Heinz		6	3	4	3	5	13	4	2	3	4	5	4	5
F.D.P.	41	Spitzka Ladislaus		4	3	3	3	3	4	3	2	3	3	5	3	3
F.D.P.	42	Agricola Heidrun		5	4	3	3	5	4	2	2	3	4	5	3	4
F.D.P.	43	Hiermeier Walburga		4	2	2	3	3	44	2	2	5	3	4	3	6
F.D.P.	44	Stamm Rüdiger		5	3	2	3	3	3	2	2	3	2	4	3	3
F.D.P.	45	Freytag Anja		4	3	3	3	3	5	3	2	3	3	4	3	3
F.D.P.	46	Gebauer Manuel		6	3	3	4	5	5	3	5	4	5	8	4	5
F.D.P.	47	Kring Ursula		4	3	3	3	6	4	2	2	3	5	4	5	4
F.D.P.	48	Ebner Sigrid		6	3	3	5	4	4	2	3	4	3	5	3	4
F.D.P.	49	Bogoczek Patrick		4	3	3	3	3	3	2	2	4	2	3	3	3
F.D.P.	50	Appel Anna-Maria		5	3	4	4	4	14	2	3	4	5	4	3	5

Kommunalwahl 2008

Auswertung nach einzelnen Stadtratskandidaten und nach Stadtbezirken

Stadt Ingolstadt; Stadtentwicklung und Statistik

Quelle: Wahlamt Ingolstadt

Partei	Nr.	Name	Von 10.000 gültigen Stimmen entfielen auf ...												Gesamt	
			Stadtbezirk	1 Mitte	2 Nordwest	3 Nordost	4 Südost	5 Südwest	6 West	7 Etting	8 Oberh.st.	9 Mailing	10 Süd	11 Frie.-Holl.		12 Münch. Str.
REP	1	Bannert Ulrich		15	18	19	31	21	50	34	22	25	26	15	24	24
REP	2	Kittendorf Monika		7	9	9	11	9	10	11	6	9	9	7	10	9
REP	3	Schecklmann Peter		6	9	8	11	8	10	10	8	7	9	7	8	8
REP	4	Goll Madeleine		5	8	6	9	7	9	7	6	6	8	9	6	7
REP	5	Appel Werner		6	8	7	19	8	10	8	7	6	8	6	8	9
REP	6	Halbich Roswitha		5	8	8	9	8	8	7	6	6	11	6	7	7
REP	7	Motzet Josef		6	9	8	11	10	8	8	6	7	24	7	7	9
REP	8	Heidrich Birgit		4	7	6	8	6	7	6	6	5	7	5	6	6
REP	9	Pelzl Thomas		4	6	6	9	6	7	20	5	5	7	6	5	7
REP	10	Wecker Kurt		4	7	8	9	6	6	7	4	6	7	6	5	6
REP	11	Möller Sabine		4	6	6	8	6	7	6	5	4	7	6	5	6
REP	12	Kosak Willi		4	6	6	8	5	6	7	5	6	6	5	5	6
REP	13	Schuiere Gerda		4	6	5	7	5	7	6	5	5	8	5	5	6
REP	14	Jüttner Andreas		3	5	5	10	5	5	6	4	4	6	5	4	5
REP	15	Windsinger Lorenz		4	6	5	8	4	5	6	4	12	7	5	5	6
REP	16	Schneider Klaus		3	6	5	8	5	5	5	3	4	7	5	7	5
REP	17	Kreilinger Rudolf		4	6	6	7	4	6	7	9	4	6	5	4	5
REP	18	Braun Norbert		2	5	5	6	4	5	22	4	4	5	5	4	5
REP	19	Bauer Gerd		3	5	6	7	4	5	4	4	4	5	4	4	5
REP	20	Cincelli Christa		2	5	5	5	3	5	5	4	4	5	5	4	4
REP	21	Halbich Iris		2	5	5	6	4	5	4	4	5	6	5	4	4
REP	22	Netter Willi		2	5	5	6	4	4	4	3	7	5	4	4	4
REP	23	Einberger Waltraud		3	5	5	6	5	5	5	4	5	6	6	5	5
REP	24	Trettner Dieter		3	5	5	6	3	5	5	4	4	6	4	4	5
REP	25	März Käthe		3	5	4	6	4	4	4	3	4	6	4	6	5
REP	26	Schuster Michael		2	5	5	6	3	4	4	3	3	5	4	3	4
REP	27	Komarek Annemarie		2	5	5	5	3	4	4	3	3	5	4	3	4
REP	28	Schoger Johann		2	5	4	5	3	4	5	3	3	5	4	3	4
REP	29	Widdmann Christel		3	5	4	5	4	4	4	3	4	5	4	4	4
REP	30	Wieser Klaus-Dieter		2	5	5	6	3	4	4	3	4	5	4	4	4
REP	31	Treiß Adele		2	5	4	6	3	4	4	3	4	6	4	3	4
REP	32	Halbich Gerhard		2	5	4	6	4	4	4	3	3	6	4	4	4
REP	33	Steffens-Kosak Sabine		2	5	4	5	3	4	4	3	3	5	4	3	4
REP	34	Lauffer Edgar		2	4	4	5	4	3	4	3	3	5	4	4	4
REP	35	Jahn Ulrike		2	5	5	5	4	4	4	3	3	6	4	4	4
REP	36	Erlwein Gertraud		2	4	4	5	3	4	22	3	3	4	4	3	4
REP	37	Deschmaier Helmut		2	5	5	5	3	4	9	3	3	5	4	3	4
REP	38	Braun Sabine		2	5	4	5	3	4	15	2	4	4	4	3	4
REP	39	Deschmaier Mathilde		2	4	4	5	3	4	10	2	3	4	4	3	4
REP	40	Trettner Karolin		2	4	4	5	3	3	3	2	3	5	4	3	4
REP	41	Linder Kurt		3	5	5	6	3	3	4	3	4	4	4	3	4
REP	42	Kammel Roswitha		2	4	4	4	3	3	3	2	3	5	5	3	3
REP	43	Reichelt Ralf		2	4	3	5	3	3	3	2	3	4	4	3	3
REP	44	Schuster Katharina		2	4	4	5	3	3	3	2	3	4	3	3	3
REP	45	Kittendorf Günther		2	5	4	5	3	3	4	2	3	4	3	3	4
REP	46	Stromsky Marthe		1	4	3	4	4	3	2	2	3	4	3	3	3
REP	47	Wecker Rita		2	4	4	4	3	3	3	2	4	4	4	3	3
REP	48	Jüttner Maria		2	4	3	4	3	3	3	2	3	5	3	3	3
REP	49	Kittendorf Ingeborg		2	4	3	4	2	2	3	1	3	3	3	2	3
REP	50	Mayerhöfer Ottmar		2	4	5	4	2	3	3	2	2	4	3	2	3

Kommunalwahl 2008

Auswertung nach einzelnen Stadtratskandidaten und nach Stadtbezirken

Stadt Ingolstadt; Stadtentwicklung und Statistik

Quelle: Wahlamt Ingolstadt

Partei	Nr.	Name	Von 10.000 gültigen Stimmen entfielen auf ...												Gesamt Gesamt
			1 Mitte	2 Nordwest	3 Nordost	4 Südost	5 Südwest	6 West	7 Etting	8 Oberh.st.	9 Mailing	10 Süd	11 Frie.-Holl.	12 Münch. Str.	
LINKE	1	Siebicke Jürgen	27	30	26	29	22	17	13	29	23	21	26	24	25
LINKE	2	Hodek Ulrike	26	29	25	26	21	16	11	24	19	20	25	23	23
LINKE	3	Müller Karl	26	29	27	26	20	16	9	24	17	17	22	22	22
LINKE	4	La Perna Ljiljanč	22	26	22	22	17	12	9	20	16	14	21	19	19
LINKE	5	ten Venne Steffer	22	25	22	21	16	12	9	21	15	14	21	18	19
LINKE	6	Greca Annette	20	25	20	21	16	12	10	20	15	13	21	18	18
LINKE	7	Ellböck Günther	19	25	21	21	15	11	8	21	14	14	19	17	18
LINKE	8	Mahrt-Wagner Barbara	20	24	20	20	15	11	9	19	14	12	19	17	17
LINKE	9	Giritli Devrim	18	23	21	19	14	11	8	19	14	12	19	16	17
LINKE	10	Reinfeld Doris	20	23	19	21	17	11	10	20	16	13	20	18	18
LINKE	11	Hartmann Lothar	18	22	19	19	15	11	8	18	14	13	18	17	17
LINKE	12	Pojda Regine	17	22	18	18	14	10	8	16	13	11	18	16	16
LINKE	13	Karabiber Hasar	18	23	19	19	14	10	8	16	13	12	18	16	16
LINKE	14	La Perna Sandra	17	22	19	18	13	10	9	16	13	11	18	15	16
LINKE	15	Treffer Marius	16	21	18	18	15	10	8	16	13	11	17	16	16
LINKE	16	Neumann Ute	16	21	18	17	13	10	7	15	13	11	16	14	15
LINKE	17	Knöbl Reiner	17	20	18	17	13	9	9	16	12	11	16	14	15
LINKE	18	Torres-Moosleitner Ana Maria	15	19	17	16	13	9	6	16	12	10	14	13	14
LINKE	19	Paskowski Robert	15	18	16	15	12	9	6	14	11	10	14	13	13
LINKE	20	Käser Gisela	9	10	11	8	7	4	3	8	7	5	9	8	8
LINKE	21	Zehring Jürgen	9	11	9	10	6	6	3	9	7	7	7	10	8
LINKE	22	Schanzenbach Rita	10	12	10	10	7	5	3	11	7	6	8	8	8
LINKE	23	Böck Martin	8	10	8	9	6	4	3	7	6	5	8	7	7
LINKE	24	Kader Milena	8	10	8	8	6	4	3	7	6	5	7	7	7
LINKE	25	Römer Herberl	9	10	10	8	8	4	3	9	6	6	8	7	8
LINKE	26	Uc Ibrahim	7	12	11	9	6	4	3	8	7	5	6	7	7
LINKE	27	Eckert Alexander	7	9	8	8	5	3	2	5	5	4	7	6	6
LINKE	28	Ebert Werner	7	10	7	8	5	4	3	6	5	5	6	6	6
LINKE	29	Kätzlmeier Andreas	7	9	8	8	6	4	3	6	6	5	7	6	7
LINKE	30	Lumnitzer Gerhart	7	9	8	8	6	4	2	6	5	5	6	6	6
LINKE	31	Schröter Thomas	9	10	9	8	7	4	3	12	6	6	8	7	8
CSU		gesamt	4.010	5.283	4.461	4.634	3.774	4.582	4.695	4.259	4.717	4.532	4.256	4.259	4.413
SPD		gesamt	1.508	1.942	2.291	1.790	1.962	1.797	1.656	2.281	2.293	1.741	2.006	1.804	1.897
GRÜNE		gesamt	1.161	472	527	601	964	666	531	452	398	809	734	913	732
FW		gesamt	1.850	1.032	1.373	1.450	1.739	1.387	2.120	1.467	1.140	1.467	1.555	1.574	1.516
ödp		gesamt	389	182	363	421	622	397	250	676	583	537	314	529	438
F.D.P.		gesamt	459	237	226	265	337	612	203	205	283	278	446	274	321
REP		gesamt	156	284	265	354	232	293	344	203	238	321	241	237	264
LINKE		gesamt	467	570	494	485	370	267	200	456	348	315	448	410	420
Alle		gesamt	10.000	10.000	10.000	10.000	10.000	10.000	10.000	10.000	10.000	10.000	10.000	10.000	10.000

Kommunalwahl 2008

Stadt Ingolstadt; Stadtentwicklung und Statistik

Quelle: Wahlamt Ingolstadt

Auswertung nach einzelnen Stadtratskandidaten und nach Stadtbezirken

Partei	Nr.	Name	Rangplatz innerhalb der Partei												Gesamt Gesamt	
			Stadtbezirk	1 Mitte	2 Nordwest	3 Nordost	4 Südost	5 Südwest	6 West	7 Etting	8 Oberh.st.	9 Mailing	10 Süd	11 Frie.-Holl.		12 Münch. Str.
CSU	1	Dr. Lehmann Alfrec		1	1	1	1	1	3	2	2	4	1	1	1	1
CSU	2	Wittmann Albert		5	4	6	8	5	7	1	6	9	8	4	8	5
CSU	3	Haderthauer Christine		4	5	4	7	4	6	4	4	6	4	6	5	4
CSU	4	Fuchs Brigitte		3	2	2	5	3	4	3	5	8	5	3	4	3
CSU	5	Dr. Genosko Joachim		7	9	10	2	9	12	9	11	13	11	10	11	6
CSU	6	Stiefel Leopold		2	3	3	3	2	5	5	7	7	6	2	3	2
CSU	7	Süßbauer Hans		9	7	8	6	10	11	7	9	12	9	8	9	7
CSU	8	Soffner Dorothea		17	18	23	21	13	25	19	14	27	19	20	19	23
CSU	9	Seidenfuß Benedik		18	22	24	23	18	23	24	22	26	22	21	12	24
CSU	10	Dr. Lösel Christian		10	13	14	15	16	17	13	21	18	18	14	10	13
CSU	11	Dr. Renninger Harald		8	8	5	10	11	13	10	8	11	12	11	14	9
CSU	12	Atzerodt Eva-Maria		6	11	9	11	8	16	12	10	16	14	9	13	10
CSU	13	Achhammer Johann		22	21	17	18	27	1	18	19	24	24	13	23	14
CSU	14	Lindemann Pau		13	20	18	24	20	18	17	18	21	26	22	24	25
CSU	15	Ettl Konrad		24	23	25	4	17	20	22	16	28	13	23	15	12
CSU	16	Liepold Franz		31	26	27	27	26	21	26	25	10	2	27	17	18
CSU	17	Rottenkolber Josef		28	25	21	29	29	22	10	20	1	29	32	26	17
CSU	18	Wöhrl Franz		15	14	15	9	7	10	16	24	15	3	17	2	8
CSU	19	Hammer Jürgen		36	31	31	33	33	31	6	23	32	33	33	32	30
CSU	20	Schidlmeier Rober		25	19	11	26	24	29	21	1	14	25	31	27	20
CSU	21	Spindler Karl		20	24	16	25	22	15	29	13	23	23	7	21	21
CSU	22	Bauernfeind Ralf		34	30	7	32	32	27	8	12	19	30	30	30	28
CSU	23	Majehrke Claudia		27	27	26	28	6	30	28	29	33	17	28	16	27
CSU	24	Dr. Hörner Johannes		21	6	12	16	28	28	25	31	30	28	12	25	22
CSU	25	Yilmaz Nesrin		14	15	20	21	19	24	23	28	29	27	24	22	26
CSU	26	Geiger Rudolf		11	16	21	17	21	14	20	15	22	16	19	29	19
CSU	27	Sixl Otto		30	29	28	13	14	26	30	27	31	10	29	7	15
CSU	28	Schlagbauer Martin		12	10	19	19	25	9	14	26	20	21	15	18	16
CSU	29	Spranger-Fleckinger Antonia		23	32	29	30	30	32	27	32	34	32	25	31	31
CSU	30	Held Christine		38	35	37	34	36	34	33	37	36	7	35	34	32
CSU	31	Braun Christina		16	12	13	12	12	19	15	17	17	15	16	6	11
CSU	32	Gruber Gabriele		26	36	38	35	35	35	31	38	38	36	18	35	36
CSU	33	Gegg Andreas		39	38	41	37	42	2	34	41	39	37	37	37	34
CSU	34	Dr. Knott Sebastiar		29	33	34	14	34	36	38	33	35	34	34	33	33
CSU	35	Fröhlich Michae		40	34	33	38	40	38	36	34	3	38	42	39	37
CSU	36	Dr. Womes Nicola		19	28	32	31	15	33	32	30	37	20	26	20	29
CSU	37	Schallerer Klaus		44	41	40	43	44	41	35	3	25	41	42	44	41
CSU	38	Off Gabriele		41	40	35	20	37	40	37	35	41	39	38	38	40
CSU	39	Gebauer Eckerhard		37	44	30	41	41	42	40	43	40	44	40	43	42
CSU	40	Einsiedel Stefan		35	39	42	40	39	37	43	40	42	43	5	40	39
CSU	41	Zeller Markus		49	46	45	44	23	46	47	44	45	31	47	36	45
CSU	42	Oblinger Michae		42	42	35	39	43	43	42	36	2	40	44	41	38
CSU	43	Beu Erna		43	45	46	46	45	45	44	44	46	45	45	45	46
CSU	44	Busse Stephanie		33	43	44	41	38	44	41	42	43	42	39	42	44
CSU	45	Hofmann Michae		46	17	48	47	47	47	46	46	48	48	48	47	47
CSU	46	Krieglmeier Armir		48	49	39	48	48	48	48	47	44	47	46	48	48
CSU	47	Meyer Markus		45	47	47	45	46	8	45	48	47	46	36	46	43
CSU	48	W allrap Stefan		47	50	49	49	49	49	49	50	49	49	49	49	49
CSU	49	Mehlstäubl Stephan		50	37	50	50	50	50	50	49	50	50	50	50	50
CSU	50	Christl Josef		32	48	43	36	31	39	39	39	5	35	41	27	35

Kommunalwahl 2008

Stadt Ingolstadt; Stadtentwicklung und Statistik

Quelle: Wahlamt Ingolstadt

Auswertung nach einzelnen Stadtratskandidaten und nach Stadtbezirken

Partei	Nr.	Name	Rangplatz innerhalb der Partei												Gesamt Gesamt	
			Stadtbezirk	1 Mitte	2 Nordwest	3 Nordost	4 Südost	5 Südwest	6 West	7 Etting	8 Oberh.st.	9 Mailing	10 Süd	11 Frie.-Holl.		12 Münch. Str.
SPD	1	Dr. Böhm Anton		1	1	1	1	2	3	1	3	3	1	1	1	1
SPD	2	Leiß Sabine		8	5	8	2	4	10	7	11	10	5	7	8	7
SPD	3	Dr. h. c. Schleef Andreas		2	4	6	6	5	8	3	10	9	6	4	4	6
SPD	4	Rihl Gudrun		3	9	10	8	7	12	10	12	13	8	9	6	8
SPD	5	De Lapuente Christiar		15	14	5	12	15	14	14	15	11	13	13	12	13
SPD	6	Räthke Claudia		19	15	15	17	6	15	19	19	18	12	15	11	15
SPD	7	Mittermaier Klaus		7	7	7	5	8	5	4	7	1	4	5	7	3
SPD	8	Volkwein Petrž		6	10	11	10	12	13	13	13	14	10	11	10	10
SPD	9	Werner Hans Joachim		10	5	4	7	9	2	5	8	7	7	8	5	5
SPD	10	Lang Kerstin		19	22	16	11	22	19	20	18	17	15	22	20	18
SPD	11	Thöne Thomas		5	3	2	3	1	7	8	6	5	2	3	2	2
SPD	12	Diehl-Karsten Inge		12	11	19	21	24	16	21	20	24	23	18	21	21
SPD	13	Kutscha Dieter		11	16	17	15	16	11	15	16	15	15	2	14	12
SPD	14	Schredl Cornelia		17	13	13	14	19	20	16	2	16	11	17	16	14
SPD	15	Dr. Dr. h. c. Götz Franz		9	8	9	9	11	9	12	14	12	9	10	9	9
SPD	16	Dr. Vollnhals Brigitte		21	20	18	22	23	4	17	21	23	18	16	19	17
SPD	17	Schlittenlohr Helmut		22	19	12	18	25	18	11	1	20	21	20	26	16
SPD	18	Müller Romine		18	25	24	19	13	21	22	23	21	17	23	15	20
SPD	19	Bechstädt Robert		13	12	14	13	21	1	9	17	18	14	12	18	11
SPD	20	Kaminski Anne Christine		33	33	34	27	27	26	32	29	31	20	30	25	29
SPD	21	Meier Manfrec		25	29	25	25	20	23	26	24	28	25	25	13	22
SPD	22	Tangobay Songü		29	27	22	28	32	28	30	27	26	31	29	30	30
SPD	23	Dr. Schuhmann Manfrec		4	2	3	4	3	6	6	9	6	3	6	3	4
SPD	24	Karatas Eylerr		23	21	26	26	28	25	26	28	27	27	21	30	27
SPD	25	Moser Stefan		14	18	21	16	17	17	18	25	22	19	19	17	19
SPD	26	Völz Gabriele		38	31	33	36	36	28	2	33	34	33	33	33	31
SPD	27	Zang Robert		40	32	30	34	32	31	25	34	2	34	35	39	24
SPD	28	Eberl Marianne		36	34	32	30	30	27	34	32	4	28	38	37	25
SPD	29	Schwendner Klaus		30	30	20	35	35	33	33	30	35	32	26	29	35
SPD	30	Strobl Gabriele		16	27	23	23	26	22	23	26	28	22	24	24	23
SPD	31	Hatala Michae		37	17	36	37	37	35	36	31	36	38	31	36	37
SPD	32	Lang Anna		31	35	28	20	34	36	29	35	25	30	36	28	32
SPD	33	Krainhöfner Gerharc		24	40	31	32	31	24	24	36	30	36	14	34	33
SPD	34	Körner Alexandrž		41	38	42	38	40	39	41	41	40	40	27	38	41
SPD	35	Thierschmann Peter		35	42	34	33	14	40	37	37	37	26	37	22	28
SPD	36	Bussolera Elfriede		39	41	41	29	18	33	39	40	38	24	32	23	34
SPD	37	Fahrmeier Gerharc		44	43	39	42	42	41	34	5	41	41	43	46	39
SPD	38	Martens Elke		32	24	29	24	29	30	26	39	32	29	28	27	36
SPD	39	Okorafor Henry		28	37	27	31	38	32	31	4	33	37	33	35	26
SPD	40	Kizilirmak Margit		42	22	40	40	45	42	43	42	42	43	40	47	43
SPD	41	Spaeth Christoph		34	39	38	39	39	38	38	38	8	35	39	40	38
SPD	42	Picker Johannes		43	26	43	44	46	45	42	22	39	44	41	43	42
SPD	43	Kadrjevic-Eichinger Dzema		48	45	45	47	10	47	48	43	43	39	44	45	40
SPD	44	Krimmler Hermann		46	49	47	48	41	48	45	47	48	47	48	32	46
SPD	45	Grasmaier Wolfgang		45	44	46	49	49	37	45	46	49	48	47	49	48
SPD	46	Neuenfeldt Sver		48	47	48	43	48	46	44	44	44	46	46	48	47
SPD	47	Dr. Strobl Christoph		26	36	44	41	43	43	40	45	46	42	42	41	44
SPD	48	Kucharski Peter		50	50	37	50	50	50	49	48	45	50	50	50	50
SPD	49	Roser Claus		47	48	49	46	47	49	49	50	50	49	48	42	49
SPD	50	Smyczek-Schuhmann Susannž		26	46	50	45	44	44	47	48	47	45	44	44	45

Kommunalwahl 2008

Stadt Ingolstadt; Stadtentwicklung und Statistik

Quelle: Wahlamt Ingolstadt

Auswertung nach einzelnen Stadtratskandidaten und nach Stadtbezirken

Partei	Nr.	Name	Rangplatz innerhalb der Partei												Gesamt Gesamt	
			Stadtbezirk	1 Mitte	2 Nordwest	3 Nordost	4 Südost	5 Südwest	6 West	7 Etting	8 Oberh.st.	9 Mailing	10 Süd	11 Frie.-Holl.		12 Münch. Str.
GRÜNE	1	Kleine Petra		1	1	1	1	1	1	1	1	1	1	1	1	1
GRÜNE	2	Wegener-Hüssen Angelika		3	3	3	2	2	3	2	3	2	2	3	2	3
GRÜNE	3	Leininger Barbara		2	2	2	3	3	2	3	2	3	3	2	3	2
GRÜNE	4	Merkouris Alexande		4	4	4	4	5	4	4	6	6	5	4	7	4
GRÜNE	5	Krumwiede Ulrich		5	5	5	5	6	5	5	7	7	6	5	4	5
GRÜNE	6	Hartmann Johannes		8	9	11	9	10	7	13	13	15	9	10	11	10
GRÜNE	7	Zehetbauer Tobias		6	5	6	6	4	6	6	8	5	4	6	5	6
GRÜNE	8	Wagner Silvia		11	19	9	10	9	11	8	18	4	8	29	9	8
GRÜNE	9	Rosenkranz Hilma		13	10	10	15	16	14	25	21	10	11	13	13	12
GRÜNE	10	Krumwiede Agnes		7	7	7	7	8	9	7	10	8	7	7	6	7
GRÜNE	11	Woitzik Johannes		17	24	18	18	14	20	16	32	15	12	20	12	17
GRÜNE	12	Ruda Erika		9	8	8	12	13	10	14	16	10	14	9	16	11
GRÜNE	13	Dorn Reinhard		10	15	19	24	20	17	22	30	18	29	30	20	19
GRÜNE	14	Huber Monica-Cristina		32	24	27	32	19	27	14	26	27	21	34	23	28
GRÜNE	15	Hensel Michae		19	14	14	21	18	16	20	5	12	16	13	18	14
GRÜNE	16	Kleine Rebecca		25	26	23	22	22	12	27	26	31	27	23	21	25
GRÜNE	17	Schneider Peter		14	23	25	25	23	15	24	26	14	21	28	18	21
GRÜNE	18	Stich-Bender Susanna		18	12	17	20	17	21	30	21	24	10	19	10	15
GRÜNE	19	Rodriguez Stemmler Manue		27	33	37	27	26	22	12	34	24	29	17	28	29
GRÜNE	20	Materna Jutta		33	20	34	37	33	32	8	36	31	36	35	33	32
GRÜNE	21	Grünberg Kurt		24	26	12	18	27	24	22	14	28	24	16	21	23
GRÜNE	22	Hensel-Grosch Cosima		22	18	12	25	32	31	27	4	17	26	11	26	18
GRÜNE	23	Markl-Meider Christopf		19	17	31	31	30	24	18	11	26	36	26	17	27
GRÜNE	24	Neubauer Ulrike		12	11	20	13	15	18	10	31	20	15	15	14	13
GRÜNE	25	Golchert Uwe		31	31	32	30	28	26	36	33	23	27	37	28	30
GRÜNE	26	Krumwiede Franziska		28	21	29	15	11	28	19	19	34	17	26	15	20
GRÜNE	27	Amann Franz		29	43	47	39	36	34	39	38	35	32	20	32	35
GRÜNE	28	Tyroller Cornelia		41	37	42	36	41	8	31	24	29	33	42	41	36
GRÜNE	29	Ruda Matthias		37	36	34	38	37	41	44	39	33	35	31	37	38
GRÜNE	30	Böhnert Hildegarc		36	41	41	44	31	35	32	34	36	34	44	38	39
GRÜNE	31	Hauser Ludwig		33	33	28	29	35	42	39	37	39	38	31	31	33
GRÜNE	32	Kuttenreich Paula		30	30	22	11	25	22	11	17	13	19	22	25	22
GRÜNE	33	Kubanek Stephar		39	41	43	41	44	38	45	40	29	43	46	40	43
GRÜNE	34	Seyberth Reglindis		15	15	15	17	12	13	27	9	20	20	11	28	16
GRÜNE	35	Dr. Habermeier Hans-Pete		42	46	34	43	38	33	25	45	41	42	33	39	40
GRÜNE	36	Lachner Eva		21	33	32	35	33	39	42	41	38	39	40	34	34
GRÜNE	37	Kink Stephan		48	49	49	47	48	45	48	47	48	47	47	47	48
GRÜNE	38	Wagner Daria		40	39	30	33	23	30	34	21	41	24	36	26	31
GRÜNE	39	Fiedler Thomas		38	29	39	33	39	39	33	41	43	40	24	36	37
GRÜNE	40	Trodler Nadine		44	45	40	42	43	43	38	44	46	46	43	43	45
GRÜNE	41	Güven Ali		43	26	38	28	47	37	34	46	39	44	39	45	42
GRÜNE	42	Danninger Dagmar		35	37	48	46	42	47	36	29	43	41	41	44	41
GRÜNE	43	Höbusch Christian		49	50	50	49	40	48	47	48	47	23	45	42	46
GRÜNE	44	Schmuck Sabine		26	32	21	23	21	18	17	14	18	18	17	35	24
GRÜNE	45	Grünberg Jonas		50	48	44	49	50	49	49	48	50	50	49	50	50
GRÜNE	46	Käser Brigitte		45	39	26	40	45	44	39	25	37	45	38	46	44
GRÜNE	47	Dr. Thierfelder Brunc		23	13	16	8	7	29	20	20	9	13	8	8	9
GRÜNE	48	Stiebert Gerc		16	22	24	14	29	35	43	11	22	31	25	24	26
GRÜNE	49	Dr. Hüssen Claus-Michae		46	44	45	45	46	46	50	43	45	49	47	49	47
GRÜNE	50	Bauer Peter		47	47	46	48	48	50	45	50	49	48	50	48	49

Kommunalwahl 2008

Stadt Ingolstadt; Stadtentwicklung und Statistik

Quelle: Wahlamt Ingolstadt

Auswertung nach einzelnen Stadtratskandidaten und nach Stadtbezirken

Partei	Nr.	Name	Rangplatz innerhalb der Partei												Gesamt Gesamt	
			Stadtbezirk	1 Mitte	2 Nordwest	3 Nordost	4 Südost	5 Südwest	6 West	7 Etting	8 Oberh.st.	9 Mailing	10 Süd	11 Frie.-Holl.		12 Münch. Str.
FW	1	Mißbeck Sepp		1	1	1	1	1	1	1	3	2	1	1	1	1
FW	2	Scheuer Wolfgang		8	9	3	2	7	9	10	13	8	6	10	6	7
FW	3	Liebold Carine		11	8	9	9	9	2	9	12	6	8	4	11	8
FW	4	Gietl Peter		6	6	8	5	4	7	6	7	7	3	6	4	5
FW	5	Stachel Johann		2	3	2	3	3	4	5	5	3	4	3	3	2
FW	6	Reichhart Markus		4	11	10	8	2	11	13	14	11	2	11	2	3
FW	7	Mayr Angela		15	17	12	14	18	20	17	23	15	15	17	15	18
FW	8	Dr. Werding Gerd		5	4	6	4	6	5	8	8	4	5	2	5	4
FW	9	Peters Veronika		7	7	4	6	7	8	7	1	9	11	5	9	6
FW	10	Böttcher Klaus		3	5	5	7	10	6	12	11	14	10	7	10	9
FW	11	Vollnhals Rudolf		26	23	23	23	24	21	1	27	24	22	20	22	15
FW	12	Mader Wolfgang		19	18	13	19	16	27	21	26	1	19	22	18	13
FW	13	Reibenspieß Raimunc		23	22	22	12	5	25	20	20	15	7	23	7	12
FW	14	Schmoll Christa		18	10	19	14	17	26	22	17	17	18	19	14	20
FW	15	Huber-Nischler Klaus		16	19	21	17	19	19	17	25	28	23	21	21	23
FW	16	Stachel Hans		13	11	7	10	11	13	15	16	13	13	12	8	10
FW	17	Schabmüller Franz		10	15	16	16	14	16	19	18	5	17	13	13	14
FW	18	Müller Manfrec		30	27	29	34	29	30	2	21	25	28	29	31	22
FW	19	Schmöller Klothilde		28	25	26	25	26	28	26	19	20	27	25	27	28
FW	20	Schels Michael		12	13	10	11	13	22	11	6	10	16	16	12	11
FW	21	Fries Wolfgang		25	24	18	21	19	23	14	3	18	21	24	20	19
FW	22	Schick Karl		24	16	27	26	25	24	24	30	25	25	14	27	25
FW	23	Uhlmann Monika		22	28	17	27	27	29	27	22	19	26	28	29	26
FW	24	Schönauer Eduarc		9	2	13	24	22	14	16	10	23	24	9	19	17
FW	25	Lögl Sieglinde		17	21	20	22	23	3	29	24	20	29	15	30	21
FW	26	Rößler Jakob		38	30	32	30	21	31	33	33	29	9	31	23	29
FW	27	Kroll Hermann		32	32	27	29	12	10	25	32	25	12	26	17	24
FW	28	Schleicher Gregor		20	26	25	28	28	17	30	31	32	30	27	26	27
FW	29	Graßl Veronika		33	31	24	33	33	33	27	4	20	33	34	33	30
FW	30	Zöpfl Michael		29	37	36	36	30	32	32	33	34	32	33	25	33
FW	31	Weisberger Michael		45	37	35	38	39	34	35	9	29	37	38	38	37
FW	32	Meyer Josef		47	48	41	44	40	37	4	40	39	45	40	43	32
FW	33	Drechsel-Poser Marior		43	44	43	39	32	41	37	41	35	14	40	34	36
FW	34	Wittmann Gerd		34	34	39	18	36	43	36	37	37	34	37	32	35
FW	35	Dr. Hellwig Harald		14	14	15	13	15	15	23	15	12	20	8	16	16
FW	36	Zepter Norber		48	41	40	46	43	35	39	45	40	42	18	42	43
FW	37	Seidl Marianne		37	43	42	45	42	12	41	44	40	40	35	45	41
FW	38	Dr. Plank Josef		27	20	33	35	37	36	31	29	38	31	30	35	34
FW	39	Wiedemann Johanna		30	34	33	37	38	40	40	37	29	44	43	44	40
FW	40	Schüller Johannes		42	39	38	42	31	38	45	39	45	35	40	37	42
FW	41	Püls Elke		41	44	31	47	46	45	42	42	43	46	44	46	46
FW	42	Ullinger Franz		34	44	45	41	44	44	43	47	46	41	36	39	45
FW	43	Appel Edeltraud		40	36	44	40	34	41	38	35	42	38	45	24	38
FW	44	Pfaffenzeller Otte		44	47	36	20	40	46	45	35	33	42	38	40	39
FW	45	Kilic Ismail		49	49	45	42	48	48	47	45	48	48	46	48	49
FW	46	Gilfert-Stich Petra		50	50	50	50	50	49	47	50	50	50	50	50	50
FW	47	Stückle Hans		46	33	47	31	45	39	44	42	44	39	47	41	44
FW	48	Christiansen Gerd		39	39	48	49	47	49	49	49	49	47	47	47	47
FW	49	Treitinger Gregor		21	29	30	32	35	18	34	28	36	35	32	35	31
FW	50	Langer Claus		36	42	49	48	49	47	50	48	47	49	49	48	48

Kommunalwahl 2008

Stadt Ingolstadt; Stadtentwicklung und Statistik

Quelle: Wahlamt Ingolstadt

Auswertung nach einzelnen Stadtratskandidaten und nach Stadtbezirken

Partei	Nr.	Name	Rangplatz innerhalb der Partei												Gesamt Gesamt	
			Stadtbezirk	1 Mitte	2 Nordwest	3 Nordost	4 Südost	5 Südwest	6 West	7 Etting	8 Oberh.st.	9 Mailing	10 Süd	11 Frie.-Holl.		12 Münch. Str.
ÖDP	1	Vosswinkel Simone		2	3	2	1	3	4	2	3	6	3	2	4	2
ÖDP	2	Hirschbeck Josef		3	4	4	3	4	6	3	5	10	4	4	3	4
ÖDP	3	Hofmaier Franz		1	1	1	2	2	2	1	1	4	2	1	1	1
ÖDP	4	Bast Ingrid		6	6	3	9	6	9	5	6	13	5	6	11	7
ÖDP	5	Hümmer Thomas		4	2	5	5	1	5	6	4	9	1	3	2	3
ÖDP	6	Suchy Zbynek		9	5	9	4	13	11	10	9	5	8	7	15	9
ÖDP	7	Sangl Christine		11	11	11	10	14	13	8	12	8	9	10	13	11
ÖDP	8	Otten Reinhard		8	19	16	17	17	12	12	17	14	12	5	17	13
ÖDP	9	Richter Lucia		5	10	6	7	7	1	7	8	12	10	8	5	5
ÖDP	10	Rödiger Uli		16	14	27	20	25	17	19	21	16	17	12	22	22
ÖDP	11	Fürst Ilona		10	12	17	16	19	15	17	22	15	14	11	19	16
ÖDP	12	Richter Herberl		18	19	19	13	16	14	14	25	19	19	17	12	18
ÖDP	13	Reischl Angela		12	21	18	15	18	18	12	18	23	17	17	10	15
ÖDP	14	Kosak Heinz		19	16	20	19	25	7	38	30	30	21	23	27	23
ÖDP	15	Günter Tanya		29	27	23	26	24	22	19	26	31	24	22	30	27
ÖDP	16	Schneider Alberl		27	25	22	14	22	18	21	15	22	16	25	8	19
ÖDP	17	Theuersbacher Liselotte		24	26	28	21	8	20	29	30	26	15	24	24	21
ÖDP	18	Over Fred		7	8	8	8	10	8	4	2	7	7	8	16	8
ÖDP	19	Hirschbeck Anna		13	21	12	18	20	20	17	11	17	13	21	9	14
ÖDP	20	Hümmer Yvonne		22	13	15	24	5	15	16	10	19	6	14	7	10
ÖDP	21	Tischler Christian		21	43	32	28	29	25	21	19	29	24	30	18	26
ÖDP	22	Meyer Wolfgang		30	39	30	34	28	23	28	23	17	22	16	29	30
ÖDP	23	Ströb Christine		20	23	10	22	27	24	33	13	2	27	20	25	12
ÖDP	24	Kaltenbacher Alexande		31	31	41	29	34	29	25	27	32	33	34	33	36
ÖDP	25	Ehlerding Traute		28	27	36	32	33	25	23	28	34	28	15	36	33
ÖDP	26	Kirchmayer Thomas		14	7	13	6	22	31	10	24	24	32	30	14	17
ÖDP	27	Till Rainer		26	33	31	30	11	27	29	16	21	22	17	23	25
ÖDP	28	Theuersbacher W erner		36	33	33	31	9	34	31	35	38	31	43	31	28
ÖDP	29	Borges Anke		34	45	29	35	12	31	40	33	35	26	37	33	32
ÖDP	30	W elz Stefan		25	16	23	23	14	30	25	28	27	20	28	6	20
ÖDP	31	Götz Irmgard		33	23	13	42	32	27	33	20	27	28	25	26	31
ÖDP	32	Koch Ludwig		44	39	41	37	35	37	23	34	36	35	34	38	38
ÖDP	33	Garo Lanic		37	33	37	43	41	43	35	37	39	41	44	41	43
ÖDP	34	Heinrich Edith		35	30	35	36	39	39	27	36	36	37	28	40	37
ÖDP	35	Ströb Georg		15	8	7	11	21	10	9	13	1	11	12	21	6
ÖDP	36	Ptok Bernharc		37	31	45	39	43	46	44	40	39	44	45	32	42
ÖDP	37	Hirschbeck Mirjam		32	45	21	38	31	35	42	38	39	36	45	20	34
ÖDP	38	Birner Eva		23	14	23	25	30	3	14	32	25	28	30	28	24
ÖDP	39	Bosse Tobias		42	39	43	33	45	40	48	46	47	47	48	45	46
ÖDP	40	Vosswinkel Christiari		42	49	48	12	44	44	46	41	45	40	36	45	40
ÖDP	41	Garo Maresz		37	39	33	46	38	41	44	44	39	46	42	41	44
ÖDP	42	Büttner Manfred		17	37	43	45	42	37	35	38	46	41	40	37	39
ÖDP	43	Landsleitner Sabine		45	37	40	43	46	44	35	45	44	33	37	43	45
ÖDP	44	Lienemann Andreas		50	44	49	48	37	48	43	49	39	41	37	48	47
ÖDP	45	Remlinger Wolfram		46	50	45	49	46	47	31	48	49	48	33	44	48
ÖDP	46	Sedlmeier Jakob		48	48	49	47	48	49	49	47	47	49	27	50	49
ÖDP	47	Sangl Thomas		46	33	38	40	40	41	38	42	11	45	49	39	41
ÖDP	48	Ströb Alois		41	29	23	41	49	36	46	42	3	39	40	49	29
ÖDP	49	Götz Reinhard		49	45	47	50	50	50	50	50	49	49	50	47	50
ÖDP	50	Hofmaier Claudië		40	16	39	27	36	33	40	7	33	38	45	35	35

Kommunalwahl 2008

Stadt Ingolstadt; Stadtentwicklung und Statistik

Quelle: Wahlamt Ingolstadt

Auswertung nach einzelnen Stadtratskandidaten und nach Stadtbezirken

Partei	Nr.	Name	Rangplatz innerhalb der Partei												Gesamt Gesamt	
			Stadtbezirk	1 Mitte	2 Nordwest	3 Nordost	4 Südost	5 Südwest	6 West	7 Etting	8 Oberh.st.	9 Mailing	10 Süd	11 Frie.-Holl.		12 Münch. Str.
F.D.P.	1	Ernst Christel		1	1	1	1	1	1	1	1	1	1	1	1	1
F.D.P.	2	Kalouti Alexande		4	6	6	4	7	7	5	11	3	3	5	4	3
F.D.P.	3	Philippson Philipp		5	5	7	5	5	6	10	10	10	5	4	6	5
F.D.P.	4	Bauer Siegfried		2	2	3	2	2	9	2	3	5	2	3	3	2
F.D.P.	5	Freytag Steffer		7	8	11	8	9	14	4	6	6	6	7	10	8
F.D.P.	6	Kawlath Sonje		16	17	20	13	15	21	10	20	18	8	12	13	14
F.D.P.	7	Hesse Lutz		9	13	13	7	3	19	12	7	14	4	9	9	10
F.D.P.	8	Horn Birgit		10	7	14	10	10	23	3	7	7	12	11	5	11
F.D.P.	9	Brandl Anton		3	3	4	3	8	13	6	4	10	7	6	2	4
F.D.P.	10	Gondor Janice		14	22	25	19	30	22	21	20	26	18	21	18	24
F.D.P.	11	Thoma Monika		15	25	15	15	20	24	18	16	26	22	22	26	21
F.D.P.	12	Dr. Philippson Katharine		6	3	10	6	4	10	8	14	8	9	2	7	6
F.D.P.	13	Schiller Thomas		19	16	21	21	18	3	14	23	15	21	14	11	12
F.D.P.	14	Jahn Fabian		29	25	41	28	31	31	45	41	26	32	23	24	33
F.D.P.	15	Reydt Jörg		31	24	21	28	33	28	19	27	31	20	27	26	27
F.D.P.	16	Tietmann Hans		17	10	29	28	17	31	27	19	19	16	16	22	22
F.D.P.	17	Gondor Darius		25	31	28	28	35	30	32	35	33	41	28	20	31
F.D.P.	18	Jäger Raimund		32	31	31	17	27	35	19	31	40	25	29	28	29
F.D.P.	19	Hesse Ingrid		21	27	12	16	6	26	17	25	20	11	31	14	16
F.D.P.	20	Noack Sabrina		13	11	16	12	25	33	12	15	29	15	24	15	17
F.D.P.	21	Göttinger Gertraud		26	17	30	24	11	38	24	35	36	28	30	33	26
F.D.P.	22	Schmidt Franz		28	35	26	27	34	36	41	32	36	37	35	30	38
F.D.P.	23	Yilmaz Öznur		12	11	9	24	12	18	21	17	16	26	15	16	15
F.D.P.	24	Pfättisch Pia		11	14	5	10	13	4	7	5	20	13	17	12	7
F.D.P.	25	Yilmaz Bahar		8	8	8	9	13	19	24	17	12	26	13	8	13
F.D.P.	26	Holzer Sigrid		30	20	19	14	19	15	24	11	20	31	10	17	19
F.D.P.	27	Holzer Gerd		33	40	39	38	41	27	49	41	33	39	25	36	39
F.D.P.	28	Freiherr von Reitzenstein Christian		23	30	18	34	23	34	41	27	8	35	31	33	28
F.D.P.	29	Cebulla Frank		38	41	36	33	24	36	32	32	36	10	37	29	37
F.D.P.	30	Bauer-Schaller Anna-Maria		22	27	17	22	21	16	9	7	4	28	25	30	20
F.D.P.	31	Ernst Matthias		24	19	34	22	29	8	14	20	13	33	33	19	23
F.D.P.	32	Stockmann Gudrun		20	15	24	37	22	25	38	29	20	28	8	22	25
F.D.P.	33	Schalk Helmut		42	37	31	35	39	5	32	23	40	33	44	39	32
F.D.P.	34	Dr. Rammert Yoke		17	20	2	17	16	29	27	2	1	22	18	20	9
F.D.P.	35	Graul Achim		34	34	36	39	27	39	41	35	39	43	34	37	40
F.D.P.	36	Gjlek Kristina		43	48	45	44	45	17	32	49	43	44	40	46	42
F.D.P.	37	Printz Gunda		40	31	33	39	42	43	37	38	31	40	37	42	41
F.D.P.	38	Agricola Martin		26	27	36	20	36	41	21	38	40	18	20	33	30
F.D.P.	39	Höhn Barbara		45	45	43	42	46	44	29	29	45	45	35	42	46
F.D.P.	40	Ernst Heinz		37	37	26	41	38	12	14	38	43	37	41	38	36
F.D.P.	41	Spitzka Ladislaus		49	42	46	49	44	46	29	47	46	46	43	47	47
F.D.P.	42	Agricola Heidrun		40	23	39	43	37	45	41	47	48	35	39	44	42
F.D.P.	43	Hiermeier Walburga		46	50	49	45	46	2	38	41	16	47	47	45	18
F.D.P.	44	Stamm Rüdiger		39	45	50	50	49	49	47	41	49	49	47	49	49
F.D.P.	45	Freytag Anje		50	48	48	45	48	42	29	50	46	42	45	50	48
F.D.P.	46	Gebauer Manuel		36	35	35	32	32	40	32	11	25	14	19	32	34
F.D.P.	47	Kring Ursula		46	42	47	47	25	48	47	41	49	17	47	25	45
F.D.P.	48	Ebner Sigrid		34	37	44	26	43	47	45	32	29	48	42	39	44
F.D.P.	49	Bogoczek Patrick		46	42	42	48	50	50	50	41	33	50	50	48	50
F.D.P.	50	Appel Anna-Maria		44	45	21	36	40	10	38	26	20	22	45	41	35

Kommunalwahl 2008

Stadt Ingolstadt; Stadtentwicklung und Statistik

Quelle: Wahlamt Ingolstadt

Auswertung nach einzelnen Stadtratskandidaten und nach Stadtbezirken

Partei	Nr.	Name	Rangplatz innerhalb der Partei												Gesamt Gesamt		
			Stadtbezirk	1 Mitte	2 Nordwest	3 Nordost	4 Südost	5 Südwest	6 West	7 Etting	8 Oberh.st.	9 Mailing	10 Süd	11 Frie.-Holl.		12 Münch. Str.	
REP	1	Bannert Ulrich		1	1	1	1	1	1	1	1	1	1	1	1	1	1
REP	2	Kittendorf Monika		2	2	2	5	3	3	6	5	3	5	3	2	4	4
REP	3	Schecklmann Peter		4	3	5	3	5	2	8	3	6	4	4	3	5	5
REP	4	Goll Madeleine		6	6	8	9	7	5	13	6	8	8	2	9	7	7
REP	5	Appel Werner		3	5	7	2	4	4	10	4	7	7	6	4	3	3
REP	6	Halbich Roswitha		7	6	3	7	6	6	14	6	11	3	9	6	6	6
REP	7	Motzet Josef		5	4	4	4	2	7	11	8	5	2	5	7	2	2
REP	8	Heidrich Birgit		8	8	10	14	9	8	18	8	12	11	12	8	10	10
REP	9	Pelzl Thomas		9	10	12	8	9	9	4	12	14	10	7	16	8	8
REP	10	Wecker Kurt		12	9	6	10	8	12	15	16	9	13	10	12	9	9
REP	11	Möller Sabine		11	10	10	11	11	11	19	12	17	12	8	14	11	11
REP	12	Kosak Willi		10	10	13	12	12	12	12	10	9	16	16	15	12	12
REP	13	Schuiere Gerda		12	13	16	16	14	10	17	11	13	6	14	11	14	14
REP	14	Jüttner Andreas		17	17	18	6	15	18	19	16	20	15	17	18	17	17
REP	15	Windsinger Lorenz		12	15	15	13	18	16	19	14	2	14	15	17	13	13
REP	16	Schneider Klaus		19	16	21	15	16	20	23	25	24	9	20	5	15	15
REP	17	Kreilinger Rudolf		12	13	14	17	17	14	16	2	17	18	20	19	16	16
REP	18	Braun Norbert		28	29	20	21	24	20	2	19	24	26	19	20	18	18
REP	19	Bauer Gerd		16	29	8	18	18	15	32	14	20	25	23	23	20	20
REP	20	Cincelli Christa		28	18	31	32	32	23	24	20	28	28	22	24	26	26
REP	21	Halbich Iris		24	25	28	25	26	17	36	20	14	18	17	21	23	23
REP	22	Netter Willi		27	32	21	23	24	24	27	25	4	26	23	21	25	25
REP	23	Einberger Waltraud		20	20	16	19	13	18	22	20	14	17	10	13	19	19
REP	24	Trettner Dieter		21	18	25	20	29	20	24	16	27	22	23	25	22	22
REP	25	März Käthe		22	24	38	22	21	24	29	23	28	18	28	9	21	21
REP	26	Schuster Michael		35	20	30	28	30	27	29	30	32	37	28	31	33	33
REP	27	Komarek Annemarie		41	36	28	39	38	27	29	25	32	31	23	40	37	37
REP	28	Schoger Johann		33	20	33	30	40	35	24	33	32	31	30	40	36	36
REP	29	Widdmann Christel		18	35	35	30	20	26	32	28	28	28	27	30	27	27
REP	30	Wieser Klaus-Dieter		32	26	18	27	35	31	27	36	24	31	30	27	30	30
REP	31	Treiß Adele		41	32	39	24	30	33	38	28	19	18	30	35	34	34
REP	32	Halbich Gerhard		37	20	34	25	26	29	32	30	32	24	35	29	31	31
REP	33	Steffens-Kosak Sabine		26	37	39	35	35	29	38	30	37	31	30	38	39	39
REP	34	Lauffer Edgar		38	41	36	32	26	39	36	36	37	36	35	27	40	40
REP	35	Jahn Ulrike		38	26	24	36	22	35	32	23	37	22	39	25	31	31
REP	36	Erlwein Gertraud		28	43	42	37	34	32	2	33	32	40	39	33	24	24
REP	37	Deschlmaier Helmut		24	37	26	34	33	35	9	33	41	37	37	35	29	29
REP	38	Braun Sabine		33	26	39	41	43	33	5	44	22	40	34	38	28	28
REP	39	Deschlmaier Mathilde		28	44	37	38	43	35	7	39	37	46	37	42	38	38
REP	40	Trettner Karolin		38	40	45	42	45	43	43	39	41	30	44	37	42	42
REP	41	Linder Kurt		22	34	23	28	38	42	41	38	28	40	41	31	35	35
REP	42	Kammel Roswitha		45	41	46	45	47	41	45	44	43	37	12	44	43	43
REP	43	Reichelt Ralf		35	39	47	44	40	49	42	39	43	47	41	43	45	45
REP	44	Schuster Katharina		41	48	44	42	48	40	43	39	43	44	45	45	46	46
REP	45	Kittendorf Günther		41	29	43	39	40	46	38	43	43	44	46	33	41	41
REP	46	Stromsky Martha		50	46	50	48	22	46	50	47	47	43	46	48	47	47
REP	47	Wecker Rita		45	44	32	45	37	44	48	48	22	48	41	45	44	44
REP	48	Jüttner Maria		49	47	49	47	46	44	48	46	48	31	48	47	48	48
REP	49	Kittendorf Ingeborg		47	48	48	50	50	50	46	50	48	50	49	50	50	50
REP	50	Mayerhöfer Ottmar		47	50	26	49	49	46	46	49	50	49	50	49	49	49

Kommunalwahl 2008

Stadt Ingolstadt; Stadtentwicklung und Statistik

Quelle: Wahlamt Ingolstadt

Auswertung nach einzelnen Stadtratskandidaten und nach Stadtbezirken

Partei	Nr.	Name	Rangplatz innerhalb der Partei												Gesamt Gesamt	
			Stadtbezirk	1 Mitte	2 Nordwest	3 Nordost	4 Südost	5 Südwest	6 West	7 Etting	8 Oberh.st.	9 Mailing	10 Süd	11 Frie.-Holl.		12 Münch. Str.
LINKE	1	Siebicke Jürgen		1	1	2	1	1	1	1	1	1	1	1	1	1
LINKE	2	Hodek Ulrike		3	3	3	3	2	2	2	2	2	2	2	2	2
LINKE	3	Müller Karl		2	2	1	2	3	3	6	3	3	3	3	3	3
LINKE	4	La Perna Lilijana		4	4	4	4	4	5	5	6	5	4	4	4	4
LINKE	5	ten Venne Steffer		5	6	5	6	6	6	7	4	6	5	7	5	5
LINKE	6	Greca Annette		6	7	9	5	7	4	4	7	7	7	6	6	6
LINKE	7	Ellböck Günther		9	5	6	7	8	8	11	5	8	5	8	8	8
LINKE	8	Mahrt-Wagner Barbara		7	8	8	9	11	7	10	9	11	11	9	9	9
LINKE	9	Giritli Devrim		10	9	7	11	13	10	11	10	10	10	11	11	10
LINKE	10	Reinfeld Doris		8	9	10	8	5	9	3	8	4	8	5	5	7
LINKE	11	Hartmann Lothar		12	12	11	10	9	10	14	11	9	9	10	11	11
LINKE	12	Pojda Regina		13	13	16	13	14	12	14	14	16	13	13	13	13
LINKE	13	Karabiber Hasar		11	11	12	12	12	12	14	13	14	12	12	12	12
LINKE	14	La Perna Sandra		14	14	13	15	16	15	7	14	13	13	15	15	14
LINKE	15	Treffer Marius		16	15	14	14	10	15	13	12	12	15	14	15	15
LINKE	16	Neumann Ute		17	16	15	17	17	14	17	18	15	16	16	16	17
LINKE	17	Knöbl Reiner		15	17	17	16	15	17	9	17	17	17	17	17	16
LINKE	18	Torres-Moosleitner Ana Maria		18	18	18	18	18	19	18	16	18	18	18	18	18
LINKE	19	Paskowski Robert		19	19	19	19	19	18	19	19	19	19	19	19	19
LINKE	20	Käser Gisela		24	23	21	24	22	23	25	25	20	24	21	22	22
LINKE	21	Zehring Jürgen		23	22	24	20	24	20	21	22	22	20	20	21	21
LINKE	22	Schanzenbach Rita		20	21	22	20	21	21	20	21	20	21	22	22	20
LINKE	23	Böck Martin		25	26	28	23	28	27	21	26	24	25	25	25	26
LINKE	24	Kader Milena		26	25	26	24	26	25	28	27	24	30	23	23	27
LINKE	25	Römer Herbert		22	23	23	24	20	24	24	23	26	23	26	26	23
LINKE	26	Uc Ibrahim		30	20	20	22	25	27	26	24	22	27	27	27	25
LINKE	27	Eckert Alexander		31	30	29	28	30	31	30	31	31	31	29	29	29
LINKE	28	Ebert Werner		27	27	31	30	31	30	28	29	29	27	29	29	31
LINKE	29	Kätzlmeier Andreas		28	29	27	31	27	25	26	29	27	26	31	28	28
LINKE	30	Lumnitzer Gerhart		28	31	30	29	29	27	31	28	30	29	28	28	30
LINKE	31	Schröter Thomas		21	27	25	27	23	22	21	20	27	21	23	24	24
CSU		gesamt		1	1	1	1	1	1	1	1	1	1	1	1	1
SPD		gesamt		3	2	2	2	2	2	3	2	2	2	2	2	2
GRÜNE		gesamt		4	5	4	4	4	4	4	6	5	4	4	4	4
FW		gesamt		2	3	3	3	3	3	2	3	3	3	3	3	3
ödp		gesamt		7	8	6	6	5	6	6	4	4	5	5	5	5
F.D.P.		gesamt		6	7	8	8	7	5	7	7	7	8	7	7	7
REP		gesamt		8	6	7	7	8	7	5	8	8	6	8	8	8
LINKE		gesamt		5	4	5	5	6	8	8	5	6	7	6	6	6
Alle		gesamt														

Kommunalwahl 2. März 2008
Veränderung der Prozentanteile der Parteien bei den Stadtratswahlen 2002 und 2008

Quelle: Wahlamt; eigene Berechnungen

Stadt Ingolstadt; Stadtentwicklung und Statistik

Stimm- bezirk	B= Brief- wahl-	Stimm- bezirk alt	Anmerkung	CSU in %	CSU in %	CSU in %	SPD in %	SPD in %	SPD in %	FW in %	FW in %	FW in %
2008		2002		2008	2002	2002-2008	2008	2002	2002-2008	2008	2002	2002- 2008
111		111		35,71%	45,16%	-9,45%	19,76%	21,60%	-1,84%	15,28%	14,46%	+0,81%
121		121		24,78%	41,31%	-16,53%	17,01%	17,66%	-0,65%	14,30%	17,91%	-3,61%
122		122		39,31%	37,34%	+1,97%	12,11%	21,98%	-9,86%	13,96%	15,01%	-1,05%
131		131		38,58%	45,20%	-6,62%	17,88%	24,71%	-6,83%	13,45%	11,31%	+2,14%
132		132		45,55%	55,44%	-9,89%	14,56%	16,91%	-2,35%	11,91%	10,13%	+1,79%
141		141		42,50%	53,83%	-11,33%	13,15%	12,78%	+0,37%	19,43%	18,47%	+0,96%
142		142		43,20%	48,73%	-5,53%	11,03%	19,31%	-8,28%	23,90%	17,97%	+5,92%
143		143		36,94%	46,29%	-9,34%	11,90%	20,38%	-8,48%	18,54%	14,26%	+4,27%
144		144		38,98%	43,12%	-4,14%	17,46%	17,02%	+0,45%	20,02%	20,16%	-0,14%
145		145		33,94%	41,71%	-7,77%	15,65%	25,27%	-9,62%	19,73%	15,94%	+3,79%
146		146		45,15%	44,48%	+0,66%	13,62%	15,81%	-2,19%	19,58%	19,66%	-0,07%
147		147		44,20%	47,94%	-3,74%	16,05%	15,29%	+0,76%	15,07%	17,33%	-2,26%
148		148		41,27%	62,63%	-21,36%	16,74%	22,37%	-5,63%	9,44%	5,52%	+3,92%
190	B	190		41,77%	45,68%	-3,91%	15,40%	17,75%	-2,35%	21,24%	21,81%	-0,57%
211		211		64,07%	59,53%	+4,54%	20,77%	25,41%	-4,64%	3,71%	6,80%	-3,08%
212		212		40,40%	58,22%	-17,82%	13,79%	15,25%	-1,45%	13,72%	14,09%	-0,37%
213		213		51,16%	60,99%	-9,83%	14,36%	15,89%	-1,53%	13,57%	7,90%	+5,67%
214		214		55,77%	53,36%	+2,41%	21,73%	28,85%	-7,12%	7,83%	8,46%	-0,63%
215		215		65,16%	79,69%	-14,53%	14,69%	11,75%	+2,94%	10,84%	4,27%	+6,57%
216		216		65,38%	62,61%	+2,77%	17,41%	25,87%	-8,46%	6,53%	5,96%	+0,57%
217		217		74,76%	79,03%	-4,27%	12,48%	16,86%	-4,39%	5,22%	2,91%	+2,30%
218		218		45,54%	53,21%	-7,66%	24,76%	26,28%	-1,53%	11,05%	10,42%	+0,64%
219		219		56,56%	68,12%	-11,55%	19,87%	23,02%	-3,15%	4,59%	3,39%	+1,20%
221		221		54,25%	58,18%	-3,93%	14,59%	18,89%	-4,29%	14,31%	14,82%	-0,51%
222		222		54,87%	56,67%	-1,80%	16,55%	27,35%	-10,80%	7,43%	8,64%	-1,21%
231		231		49,44%	56,68%	-7,24%	25,94%	29,87%	-3,92%	7,07%	6,79%	+0,28%
232		232		59,51%	58,37%	+1,14%	22,90%	26,54%	-3,64%	5,68%	5,96%	-0,28%
233		233		58,82%	60,15%	-1,33%	20,57%	25,55%	-4,97%	9,03%	6,59%	+2,44%
241		241		39,50%	45,66%	-6,15%	25,15%	26,94%	-1,80%	11,99%	8,51%	+3,47%
242		242		57,62%	55,01%	+2,61%	16,83%	28,08%	-11,26%	6,59%	6,54%	+0,05%
290	B	290		42,24%	52,33%	-10,08%	20,31%	24,61%	-4,30%	18,00%	11,77%	+6,23%

Kommunalwahl 2. März 2008
Veränderung der Prozentanteile der Parteien bei den Stadtratswahlen 2002 und 2008

Quelle: Wahlamt; eigene Berechnungen

Stadt Ingolstadt; Stadtentwicklung und Statistik

Stimm- bezirk	B= Brief- wahl-	Stimm- bezirk alt	Anmerkung	CSU in %	CSU in %	CSU in %	SPD in %	SPD in %	SPD in %	FW in %	FW in %	FW in %
2008		2002		2008	2002	2002-2008	2008	2002	2002-2008	2008	2002	2002- 2008
311		311		46,99%	57,27%	-10,29%	16,78%	25,14%	-8,36%	15,03%	9,64%	+5,39%
312		312		52,17%	55,42%	-3,25%	23,68%	29,86%	-6,18%	7,71%	6,74%	+0,98%
313		313		51,10%	56,66%	-5,56%	29,63%	29,96%	-0,33%	7,70%	4,91%	+2,79%
314		314		53,60%	63,84%	-10,24%	23,52%	22,31%	+1,21%	9,05%	6,30%	+2,75%
315		315		54,12%	54,88%	-0,76%	15,44%	19,62%	-4,18%	11,05%	9,62%	+1,44%
316		316		33,46%	50,97%	-17,51%	25,75%	27,11%	-1,37%	20,62%	11,26%	+9,36%
317		317		44,22%	55,46%	-11,24%	19,32%	23,76%	-4,44%	18,49%	9,56%	+8,93%
318		318		48,20%	53,14%	-4,94%	23,83%	28,48%	-4,64%	12,84%	7,99%	+4,85%
319		319		45,82%	54,45%	-8,63%	23,35%	21,59%	+1,76%	11,73%	11,75%	-0,03%
321		321		55,44%	66,20%	-10,76%	20,06%	21,83%	-1,78%	7,93%	6,59%	+1,33%
322		322		42,03%	54,20%	-12,18%	19,55%	20,97%	-1,42%	12,30%	11,09%	+1,21%
331		331		42,16%	54,54%	-12,38%	22,64%	22,89%	-0,25%	12,90%	8,86%	+4,04%
332		332		39,92%	46,43%	-6,51%	17,38%	23,43%	-6,04%	20,61%	15,40%	+5,20%
333		333		47,30%	65,12%	-17,82%	33,96%	23,65%	+10,31%	4,34%	5,55%	-1,21%
334		334		39,03%	65,26%	-26,23%	33,52%	21,97%	+11,55%	7,74%	3,14%	+4,60%
335		335		46,27%	48,49%	-2,22%	31,03%	34,21%	-3,18%	7,59%	8,83%	-1,24%
336		336		43,59%	52,51%	-8,92%	22,25%	27,11%	-4,86%	11,87%	8,82%	+3,05%
337		337		47,64%	55,80%	-8,16%	21,70%	22,24%	-0,54%	13,01%	11,83%	+1,18%
390	B	390		40,56%	45,18%	-4,62%	22,49%	27,23%	-4,74%	18,00%	14,98%	+3,02%
411		411		52,80%	63,55%	-10,75%	6,90%	19,35%	-12,45%	21,02%	7,82%	+13,20%
412		412		53,74%	58,59%	-4,85%	14,23%	22,92%	-8,68%	10,72%	8,93%	+1,79%
413		413		47,56%	57,82%	-10,25%	17,90%	16,28%	+1,62%	14,33%	11,23%	+3,10%
421		421		45,74%	50,19%	-4,45%	19,93%	26,68%	-6,75%	8,83%	6,02%	+2,81%
422		422		51,95%	56,12%	-4,17%	13,86%	26,87%	-13,01%	8,49%	6,84%	+1,65%
423		423		57,69%	60,56%	-2,88%	15,64%	26,67%	-11,02%	4,96%	4,12%	+0,84%
424		424		51,93%	65,86%	-13,93%	17,39%	17,68%	-0,29%	8,68%	5,72%	+2,96%
425		425		52,61%	54,98%	-2,37%	18,12%	20,47%	-2,35%	13,23%	11,64%	+1,59%
426		426		43,76%	52,66%	-8,90%	17,45%	17,94%	-0,48%	16,05%	14,36%	+1,69%
431		427	Änd. Wahllokal	41,56%	53,48%	-11,92%	19,77%	21,28%	-1,51%	18,16%	11,27%	+6,89%
441		441		42,82%	53,42%	-10,60%	19,12%	27,49%	-8,37%	14,40%	10,54%	+3,86%
442		442		43,84%	52,94%	-9,10%	21,40%	23,27%	-1,87%	12,47%	8,87%	+3,60%
443		443		40,73%	43,46%	-2,72%	19,04%	29,89%	-10,86%	16,45%	12,97%	+3,47%
444		444		42,91%	45,54%	-2,63%	23,46%	31,06%	-7,61%	11,36%	13,72%	-2,36%
445		445		37,51%	49,44%	-11,93%	20,08%	25,34%	-5,26%	16,36%	12,49%	+3,87%
446		451	Änd. Wahllokal	37,19%	42,96%	-5,78%	13,62%	23,80%	-10,18%	23,18%	17,18%	+6,00%
461		461		51,32%	54,22%	-2,90%	17,61%	22,64%	-5,03%	12,91%	10,42%	+2,49%
490	B	490		46,03%	48,26%	-2,23%	18,18%	22,43%	-4,25%	16,75%	17,65%	-0,90%

Kommunalwahl 2. März 2008
Veränderung der Prozentanteile der Parteien bei den Stadtratswahlen 2002 und 2008

Quelle: Wahlamt; eigene Berechnungen

Stadt Ingolstadt; Stadtentwicklung und Statistik

Stimm- bezirk	B= Brief- wahl-	Stimm- bezirk alt	Anmerkung	CSU in %	CSU in %	CSU in %	SPD in %	SPD in %	SPD in %	FW in %	FW in %	FW in %
2008		2002		2008	2002	2002-2008	2008	2002	2002-2008	2008	2002	2002- 2008
531		531		38,02%	52,08%	-14,06%	16,36%	21,65%	-5,28%	17,87%	14,80%	+3,07%
532		532	aus 532 und 534	31,97%	41,86%	-9,89%	15,59%	23,92%	-8,33%	17,54%	12,37%	+5,18%
533		535		38,18%	50,00%	-11,82%	16,14%	22,96%	-6,82%	16,25%	12,29%	+3,96%
534		537		40,61%	48,62%	-8,01%	21,35%	28,73%	-7,39%	17,74%	12,21%	+5,52%
541		541		37,18%	45,51%	-8,33%	23,17%	26,87%	-3,70%	16,72%	13,52%	+3,20%
542		542		43,41%	45,15%	-1,74%	17,46%	23,77%	-6,31%	13,75%	13,60%	+0,15%
543		543		45,45%	48,89%	-3,45%	16,68%	19,39%	-2,71%	18,01%	17,60%	+0,42%
544		544		34,74%	43,50%	-8,76%	20,22%	18,86%	+1,36%	14,94%	16,59%	-1,65%
551		551		43,54%	57,42%	-13,89%	19,78%	13,90%	+5,88%	15,81%	13,80%	+2,01%
552		552		36,03%	47,13%	-11,11%	24,54%	27,39%	-2,86%	14,90%	9,00%	+5,90%
561		561		33,60%	38,52%	-4,91%	17,70%	20,22%	-2,52%	19,72%	18,76%	+0,96%
590	B	590	590 (Teil)	36,58%	45,76%	-9,18%	21,94%	22,51%	-0,57%	19,15%	14,66%	+4,49%
611		611	Teile zu 631	50,53%	53,31%	-2,78%	16,05%	21,87%	-5,82%	14,51%	9,31%	+5,20%
612		612		40,91%	52,08%	-11,16%	21,00%	25,29%	-4,29%	17,28%	8,74%	+8,54%
621		621		41,69%	49,83%	-8,14%	19,16%	23,21%	-4,05%	16,14%	10,54%	+5,60%
631		631	Teile von 611	46,67%	57,40%	-10,73%	17,16%	19,66%	-2,50%	13,69%	8,70%	+4,99%
641		641		60,09%	51,51%	+8,57%	14,95%	33,09%	-18,14%	7,32%	5,30%	+2,02%
651		651		43,97%	39,23%	+4,74%	19,00%	33,00%	-14,00%	7,46%	2,33%	+5,12%
661		661		58,19%	63,74%	-5,54%	8,53%	22,70%	-14,17%	9,03%	6,09%	+2,94%
671		671		40,04%	51,67%	-11,63%	19,82%	27,83%	-8,01%	11,47%	7,66%	+3,81%
690	B	690		40,50%	50,83%	-10,33%	18,96%	23,40%	-4,44%	17,03%	13,25%	+3,78%
711		711		49,95%	52,60%	-2,65%	17,33%	21,94%	-4,60%	19,96%	18,39%	+1,57%
712		712		44,65%	49,31%	-4,66%	17,09%	22,03%	-4,94%	24,57%	18,98%	+5,59%
713		713		52,42%	52,50%	-0,08%	13,55%	22,49%	-8,94%	18,90%	13,93%	+4,97%
714		714		44,22%	50,77%	-6,54%	14,95%	18,67%	-3,72%	20,23%	14,03%	+6,20%
790	B	790		45,25%	48,75%	-3,50%	19,08%	23,05%	-3,97%	21,32%	17,72%	+3,60%
811		811		39,71%	45,71%	-6,00%	22,62%	28,81%	-6,19%	13,28%	11,39%	+1,89%
812		812		42,28%	48,05%	-5,77%	21,63%	22,30%	-0,67%	11,55%	11,02%	+0,53%
813		813		39,98%	53,56%	-13,58%	23,45%	25,31%	-1,86%	12,95%	8,15%	+4,81%
814		814		53,01%	62,26%	-9,25%	23,20%	23,22%	-0,03%	12,86%	6,70%	+6,16%
815		815		49,72%	51,81%	-2,09%	21,75%	31,35%	-9,60%	11,27%	7,01%	+4,25%
890	B	890		37,23%	45,39%	-8,17%	23,32%	26,20%	-2,88%	20,68%	13,87%	+6,81%
911		911		43,86%	58,15%	-14,29%	27,30%	24,42%	+2,89%	12,30%	8,41%	+3,89%
912		912		48,52%	53,43%	-4,91%	16,84%	22,66%	-5,83%	11,46%	12,42%	-0,95%
913		913		45,30%	56,03%	-10,73%	26,60%	25,75%	+0,85%	9,64%	9,26%	+0,38%
914		914		52,39%	49,33%	+3,06%	20,56%	24,31%	-3,75%	9,40%	14,36%	-4,96%
915		915		49,97%	50,99%	-1,02%	21,48%	25,13%	-3,65%	10,19%	13,72%	-3,54%
990	B	990		44,24%	49,43%	-5,19%	24,52%	24,73%	-0,21%	14,20%	15,61%	-1,41%

Kommunalwahl 2. März 2008
Veränderung der Prozentanteile der Parteien bei den Stadtratswahlen 2002 und 2008

Quelle: Wahlamt; eigene Berechnungen

Stadt Ingolstadt; Stadtentwicklung und Statistik

Stimmbezirk	B= Briefwahl-	Stimmbezirk alt	Anmerkung	CSU in %	CSU in %	CSU in %	SPD in %	SPD in %	SPD in %	FW in %	FW in %	FW in %
2008		2002		2008	2002	2002-2008	2008	2002	2002-2008	2008	2002	2002-2008
1011		1011		50,54%	61,51%	-10,98%	15,58%	17,79%	-2,20%	10,81%	7,33%	+3,48%
1012		1012		49,11%	58,65%	-9,54%	15,01%	23,88%	-8,87%	13,82%	9,46%	+4,37%
1013		1013		47,42%	56,76%	-9,35%	14,94%	19,97%	-5,03%	11,73%	6,32%	+5,41%
1014		neu		52,74%			17,92%			12,46%		
1031		1031		50,56%	66,90%	-16,34%	9,98%	15,76%	-5,79%	14,27%	6,81%	+7,46%
1041		1041		37,62%	39,06%	-1,44%	20,96%	27,01%	-6,05%	14,86%	7,41%	+7,45%
1051		1051	Teile aus 1061	44,56%	46,20%	-1,64%	18,99%	30,20%	-11,20%	12,24%	13,18%	-0,93%
1061		1061	Teile an 1081 und 1051	52,50%	49,56%	+2,95%	13,47%	23,22%	-9,74%	11,39%	10,08%	+1,31%
1071		1071		30,75%	49,69%	-18,94%	21,04%	22,88%	-1,84%	23,08%	13,05%	+10,03%
1081		neu	aus 1051 und 1061	39,54%			19,90%			16,81%		
1090	B	1090		42,48%	47,72%	-5,23%	19,06%	22,54%	-3,48%	18,23%	12,41%	+5,82%
1111		1111		38,89%	47,08%	-8,19%	22,81%	28,51%	-5,70%	15,41%	11,26%	+4,15%
1112		1112		47,39%	48,72%	-1,33%	21,63%	28,31%	-6,68%	12,94%	11,37%	+1,58%
1113		1113		42,98%	51,79%	-8,81%	19,75%	27,14%	-7,39%	14,64%	7,54%	+7,10%
1114		1114		48,55%	46,16%	+2,39%	19,10%	32,66%	-13,56%	15,45%	11,93%	+3,52%
1121		1121		33,98%	49,78%	-15,81%	17,30%	17,87%	-0,57%	18,75%	13,41%	+5,34%
1122		1122		44,75%	64,52%	-19,77%	14,08%	18,27%	-4,19%	11,27%	7,92%	+3,35%
1123		1123		40,03%	51,95%	-11,92%	25,51%	30,41%	-4,90%	10,75%	8,73%	+2,01%
1124		1124		50,04%	56,32%	-6,28%	18,16%	24,76%	-6,60%	13,99%	7,07%	+6,92%
1190	B	1190		40,54%	45,09%	-4,55%	20,24%	25,51%	-5,27%	19,87%	16,73%	+3,13%
1211		511		44,69%	50,34%	-5,64%	15,89%	20,58%	-4,70%	11,66%	10,10%	+1,56%
1212		512		46,18%	52,12%	-5,94%	19,29%	28,01%	-8,72%	12,13%	8,10%	+4,03%
1213		513		39,64%	42,35%	-2,70%	18,87%	26,80%	-7,93%	11,30%	14,67%	-3,37%
1214		514		41,82%	46,95%	-5,14%	21,89%	21,25%	+0,64%	14,57%	16,60%	-2,03%
1215		515		54,42%	50,26%	+4,16%	12,78%	21,19%	-8,40%	11,17%	13,72%	-2,55%
1216		516		40,63%	45,93%	-5,30%	17,70%	24,34%	-6,64%	18,76%	9,03%	+9,73%
1217		517		41,46%	52,99%	-11,53%	19,63%	27,42%	-7,79%	13,30%	8,35%	+4,95%
1221		533		38,05%	44,90%	-6,85%	17,52%	20,74%	-3,22%	16,43%	12,50%	+3,93%
1222		536		38,81%	48,73%	-9,92%	21,77%	16,13%	+5,64%	13,64%	15,56%	-1,92%
1223		534	aus 534 und 532	32,36%	42,65%	-10,28%	18,52%	21,34%	-2,82%	18,33%	11,92%	+6,41%
1231		571		52,38%	57,87%	-5,50%	11,32%	15,35%	-4,04%	19,08%	14,39%	+4,69%
1232		572		52,76%	58,04%	-5,28%	14,57%	21,51%	-6,95%	13,42%	6,88%	+6,54%
1233		573		50,07%	52,32%	-2,26%	14,50%	21,34%	-6,85%	13,47%	8,45%	+5,02%
1290	B	590	590 (Teil)	39,24%	45,76%	-6,52%	20,03%	22,51%	-2,48%	18,93%	14,66%	+4,27%

Kommunalwahl 2. März 2008			Veränderung der Prozentanteile der Parteien bei den Stadtratswahlen 2002 und 2008									
Quelle: Wahlamt; eigene Berechnungen			Stadt Ingolstadt; Stadtentwicklung und Statistik									
Stimm- bezirk	B= Brief- wahl-	Stimm- bezirk alt	Anmerkung	CSU in %	CSU in %	CSU in %	SPD in %	SPD in %	SPD in %	FW in %	FW in %	FW in %
2008		2002		2008	2002	2002-2008	2008	2002	2002-2008	2008	2002	2002- 2008

Stadtbezirke (Urnen- und Briefwahl)

1	Mitte			40,10%	46,52%	-6,42%	15,08%	18,68%	-3,60%	18,50%	17,58%	+0,92%
2	Nordwest			52,83%	58,37%	-5,54%	19,42%	24,02%	-4,60%	10,32%	8,35%	+1,97%
3	Nordost			44,61%	53,77%	-9,16%	22,91%	25,22%	-2,31%	13,73%	10,16%	+3,57%
4	Südost			46,34%	52,47%	-6,13%	17,90%	23,35%	-5,44%	14,50%	11,85%	+2,65%
5	Südwest	Teilung 5 Südwest		37,74%	47,72%	-9,98%	19,62%	22,21%	-2,59%	17,39%	13,29%	+4,10%
6	West			45,82%	51,45%	-5,63%	17,97%	25,44%	-7,47%	13,87%	8,65%	+5,22%
7	Etting			46,95%	50,78%	-3,83%	16,56%	21,69%	-5,13%	21,20%	16,72%	+4,48%
8	Oberhaunstadt			42,59%	50,71%	-8,12%	22,81%	26,04%	-3,22%	14,67%	10,04%	+4,62%
9	Mailing			47,17%	52,72%	-5,55%	22,93%	24,52%	-1,59%	11,40%	12,44%	-1,04%
10	Süd			45,32%	53,40%	-8,07%	17,41%	22,49%	-5,08%	14,67%	9,72%	+4,95%
11	Friedr.-Holl.st.			42,56%	50,04%	-7,47%	20,06%	25,88%	-5,82%	15,55%	11,60%	+3,94%
12	Münchener Str.	Teilung 5 Südwest		42,59%	47,72%	-5,13%	18,04%	22,21%	-4,16%	15,74%	13,29%	+2,45%
Ingolstadt gesamt				44,13%	51,26%	-7,13%	18,97%	23,24%	-4,27%	15,16%	11,96%	+3,20%

Kommunalwahl 2. März 2008
Veränderung der Prozentanteile der Parteien bei den Stadtratswahlen 2002 und 2008

Quelle: Wahlamt; eigene Berechnungen

Stadt Ingolstadt; Stadtentwicklung und Statistik

Stimmbezirk	B= Briefwahl	Stimmbezirk alt	Anmerkung	CSU in % 2008	CSU in % 2002	CSU in % 2002-2008	SPD in % 2008	SPD in % 2002	SPD in % 2002-2008	FW in % 2008	FW in % 2002	FW in % 2002-2008
-------------	--------------	-----------------	-----------	------------------	------------------	-----------------------	------------------	------------------	-----------------------	-----------------	-----------------	----------------------

Urnenwahl

1	Mitte			39,19%	46,89%	-7,70%	14,91%	19,09%	-4,18%	17,01%	15,75%	+1,26%
2	Nordwest			55,14%	59,46%	-4,32%	19,22%	23,91%	-4,69%	8,64%	7,73%	+0,91%
3	Nordost			45,84%	55,65%	-9,81%	23,04%	24,78%	-1,74%	12,43%	9,11%	+3,33%
4	Südost			46,44%	53,43%	-6,99%	17,81%	23,56%	-5,75%	13,74%	10,52%	+3,22%
5	Südwest	Teilung 5 Südwest		38,16%	48,26%	-10,10%	18,77%	22,12%	-3,35%	16,75%	12,91%	+3,84%
6	West			47,30%	51,57%	-4,27%	17,69%	25,83%	-8,14%	12,99%	7,75%	+5,24%
7	Etting			47,43%	51,29%	-3,86%	15,84%	21,35%	-5,51%	21,17%	16,47%	+4,69%
8	Oberhaunstadt			44,56%	52,30%	-7,74%	22,62%	25,99%	-3,36%	12,47%	8,91%	+3,56%
9	Mailing			48,02%	53,49%	-5,47%	22,47%	24,46%	-2,00%	10,59%	11,70%	-1,11%
10	Süd			46,10%	54,47%	-8,37%	16,96%	22,48%	-5,52%	13,69%	9,21%	+4,48%
11	Friedr.-Holl.st.			43,16%	51,32%	-8,16%	20,01%	25,98%	-5,97%	14,27%	10,28%	+4,00%
12	Münchener Str.	Teilung 5 Südwest		43,83%	48,26%	-4,43%	17,30%	22,12%	-4,82%	14,55%	12,91%	+1,64%
Ingolstadt gesamt				45,10%	52,33%	-7,24%	18,71%	23,32%	-4,60%	13,96%	10,93%	+3,03%

Briefwahl

1	Mitte			41,77%	45,68%	-3,91%	15,40%	17,75%	-2,35%	21,24%	21,81%	-0,57%
2	Nordwest			42,24%	52,33%	-10,08%	20,31%	24,61%	-4,30%	18,00%	11,77%	+6,23%
3	Nordost			40,56%	45,18%	-4,62%	22,49%	27,23%	-4,74%	18,00%	14,98%	+3,02%
4	Südost			46,03%	48,26%	-2,23%	18,18%	22,43%	-4,25%	16,75%	17,65%	-0,90%
5	Südwest	Teilung 5 Südwest		36,58%	45,76%	-9,18%	21,94%	22,51%	-0,57%	19,15%	14,66%	+4,49%
6	West			40,50%	50,83%	-10,33%	18,96%	23,40%	-4,44%	17,03%	13,25%	+3,78%
7	Etting			45,25%	48,75%	-3,50%	19,08%	23,05%	-3,97%	21,32%	17,72%	+3,60%
8	Oberhaunstadt			37,23%	45,39%	-8,17%	23,32%	26,20%	-2,88%	20,68%	13,87%	+6,81%
9	Mailing			44,24%	49,43%	-5,19%	24,52%	24,73%	-0,21%	14,20%	15,61%	-1,41%
10	Süd			42,48%	47,72%	-5,23%	19,06%	22,54%	-3,48%	18,23%	12,41%	+5,82%
11	Friedr.-Holl.st.			40,54%	45,09%	-4,55%	20,24%	25,51%	-5,27%	19,87%	16,73%	+3,13%
12	Münchener Str.	Teilung 5 Südwest		39,24%	45,76%	-6,52%	20,03%	22,51%	-2,48%	18,93%	14,66%	+4,27%
Ingolstadt gesamt				41,24%	47,03%	-5,79%	19,73%	22,95%	-3,22%	18,75%	16,04%	+2,71%

Kommunalwahl 2. März 2008

Veränderung der Prozentanteile der Parteien bei den Stadtratswahlen 2002 und 2008

Quelle: Wahlamt; eigene Berechnungen

Stadt Ingolstadt; Stadtentwicklung und Statistik

Stimm- bezirk	B= Brief- wahl-	Stimm- bezirk alt	Anmerkung	GRÜNE in %	GRÜNE in %	GRÜNE in %	ödp in %	ödp in %	ödp in %	FDP in %	FDP in %	FDP in %	REP in %	REP in %	REP in %
2008		2002		2008	2002	2002- 2008	2008	2002	2002- 2008	2008	2002	2002- 2008	2008	2002	2002- 2008
111		111		11,46%	13,57%	-2,11%	3,96%	1,71%	+2,24%	3,51%	1,96%	+1,55%	1,52%	1,53%	-0,02%
121		121		19,70%	16,32%	+3,38%	2,09%	1,72%	+0,36%	4,40%	3,28%	+1,12%	4,99%	1,79%	+3,19%
122		122		16,15%	18,35%	-2,20%	3,36%	1,45%	+1,91%	5,92%	2,02%	+3,90%	2,29%	3,86%	-1,57%
131		131		11,41%	13,94%	-2,53%	5,03%	2,26%	+2,77%	6,34%	2,41%	+3,93%	1,47%	0,17%	+1,30%
132		132		17,43%	12,67%	+4,76%	3,31%	0,21%	+3,10%	2,77%	1,96%	+0,81%	0,23%	2,69%	-2,46%
141		141		9,78%	10,66%	-0,87%	5,00%	1,35%	+3,65%	3,35%	1,84%	+1,51%	1,98%	1,07%	+0,92%
142		142		11,03%	8,20%	+2,83%	4,19%	1,59%	+2,60%	2,51%	3,19%	-0,68%	1,03%	0,99%	+0,04%
143		143		16,78%	12,34%	+4,44%	5,62%	2,77%	+2,85%	4,89%	2,87%	+2,02%	1,52%	1,09%	+0,43%
144		144		12,87%	11,50%	+1,37%	3,79%	4,44%	-0,65%	1,89%	2,32%	-0,43%	0,31%	1,45%	-1,14%
145		145		13,47%	10,51%	+2,96%	4,95%	2,56%	+2,40%	5,74%	3,52%	+2,23%	1,38%	0,51%	+0,87%
146		146		11,85%	10,82%	+1,03%	1,24%	3,38%	-2,14%	4,45%	4,30%	+0,15%	0,73%	1,55%	-0,82%
147		147		11,42%	11,70%	-0,28%	2,46%	1,51%	+0,95%	4,39%	1,71%	+2,67%	1,56%	4,51%	-2,95%
148		148		10,81%	6,49%	+4,33%	5,60%	0,72%	+4,87%	0,51%	0,57%	-0,06%	4,60%	1,71%	+2,89%
190	B	190		8,31%	7,94%	+0,37%	3,92%	2,00%	+1,92%	5,62%	3,99%	+1,63%	1,21%	0,83%	+0,38%
211		211		2,55%	2,70%	-0,15%	1,42%	1,24%	+0,18%	1,01%	2,07%	-1,06%	3,12%	2,25%	+0,87%
212		212		12,47%	4,90%	+7,57%	2,57%	1,81%	+0,75%	7,55%	3,21%	+4,34%	3,29%	2,52%	+0,77%
213		213		10,64%	8,20%	+2,44%	3,79%	3,57%	+0,22%	2,14%	1,32%	+0,82%	0,91%	2,13%	-1,23%
214		214		3,06%	1,23%	+1,83%	2,40%	0,71%	+1,70%	0,40%	0,20%	+0,21%	4,22%	7,19%	-2,97%
215		215		0,87%	0,62%	+0,25%	1,07%	1,45%	-0,38%	1,91%	0,88%	+1,03%	2,40%	1,34%	+1,06%
216		216		1,92%	2,09%	-0,17%	1,50%	0,17%	+1,33%	1,13%	0,65%	+0,49%	0,68%	2,64%	-1,96%
217		217		0,84%	0,38%	+0,46%	0,15%	0,10%	+0,05%	1,14%	0,68%	+0,46%	2,03%	0,04%	+2,00%
218		218		0,79%	2,77%	-1,98%	2,70%	3,34%	-0,63%	4,49%	1,64%	+2,84%	2,86%	2,34%	+0,52%
219		219		3,72%	1,96%	+1,76%	1,33%	0,18%	+1,15%	0,85%	1,44%	-0,59%	2,12%	1,89%	+0,23%
221		221		4,56%	5,19%	-0,63%	2,11%	0,27%	+1,84%	2,92%	0,86%	+2,06%	3,89%	1,79%	+2,10%
222		222		3,26%	2,38%	+0,87%	1,54%	0,51%	+1,02%	2,69%	2,17%	+0,52%	4,94%	2,27%	+2,67%
231		231		3,06%	1,18%	+1,88%	0,78%	0,11%	+0,67%	1,39%	0,61%	+0,78%	6,24%	4,76%	+1,47%
232		232		3,53%	3,33%	+0,21%	0,08%	0,85%	-0,78%	0,77%	1,28%	-0,51%	2,95%	3,67%	-0,72%
233		233		1,70%	0,72%	+0,97%	0,43%	0,19%	+0,24%	1,19%	0,25%	+0,94%	2,61%	6,55%	-3,93%
241		241		7,76%	12,22%	-4,46%	1,73%	2,25%	-0,52%	3,06%	2,24%	+0,82%	2,52%	2,18%	+0,34%
242		242		7,21%	5,41%	+1,79%	1,88%	1,64%	+0,24%	2,31%	1,67%	+0,64%	1,44%	1,64%	-0,21%
290	B	290		6,36%	4,86%	+1,49%	2,91%	1,50%	+1,41%	2,75%	2,58%	+0,17%	2,22%	2,36%	-0,14%

Kommunalwahl 2. März 2008

Veränderung der Prozentanteile der Parteien bei den Stadtratswahlen 2002 und 2008

Quelle: Wahlamt; eigene Berechnungen

Stadt Ingolstadt; Stadtentwicklung und Statistik

Stimm- bezirk	B= Brief- wahl-	Stimm- bezirk alt	Anmerkung	GRÜNE in %	GRÜNE in %	GRÜNE in %	ödp in %	ödp in %	ödp in %	FDP in %	FDP in %	FDP in %	REP in %	REP in %	REP in %
2008		2002		2008	2002	2002- 2008	2008	2002	2002- 2008	2008	2002	2002- 2008	2008	2002	2002- 2008
311		311		7,54%	3,20%	+4,34%	4,63%	1,86%	+2,77%	2,57%	1,45%	+1,12%	3,05%	1,44%	+1,61%
312		312		1,49%	1,76%	-0,26%	3,15%	2,34%	+0,82%	1,28%	1,08%	+0,20%	1,88%	2,82%	-0,93%
313		313		2,51%	2,86%	-0,35%	1,06%	0,19%	+0,87%	1,81%	0,95%	+0,86%	2,17%	4,48%	-2,31%
314		314		3,35%	3,24%	+0,12%	2,62%	0,41%	+2,21%	1,32%	1,14%	+0,17%	3,05%	2,75%	+0,30%
315		315		7,48%	5,28%	+2,20%	4,47%	6,53%	-2,06%	1,50%	1,61%	-0,11%	1,75%	2,47%	-0,72%
316		316		5,66%	4,30%	+1,35%	5,69%	3,67%	+2,02%	1,47%	1,76%	-0,29%	1,78%	0,93%	+0,85%
317		317		6,53%	4,38%	+2,15%	2,86%	2,40%	+0,45%	2,52%	2,01%	+0,52%	1,93%	2,43%	-0,50%
318		318		4,56%	4,14%	+0,42%	2,00%	1,45%	+0,55%	1,48%	1,13%	+0,35%	1,15%	3,67%	-2,51%
319		319		4,22%	3,51%	+0,72%	6,43%	4,36%	+2,08%	1,02%	1,83%	-0,81%	3,42%	2,51%	+0,91%
321		321		1,09%	1,89%	-0,79%	1,72%	1,59%	+0,13%	3,61%	0,74%	+2,88%	3,57%	1,16%	+2,41%
322		322		6,14%	10,38%	-4,25%	5,28%	1,79%	+3,49%	4,29%	1,28%	+3,01%	1,62%	0,29%	+1,34%
331		331		6,44%	5,69%	+0,74%	3,24%	2,96%	+0,28%	1,73%	3,30%	-1,57%	6,89%	1,76%	+5,13%
332		332		7,18%	7,17%	+0,01%	5,17%	1,97%	+3,21%	2,25%	3,76%	-1,51%	2,53%	1,84%	+0,69%
333		333		3,90%	0,72%	+3,17%	1,08%	1,29%	-0,21%	1,71%	2,24%	-0,54%	2,50%	1,42%	+1,08%
334		334		3,44%	2,99%	+0,45%	1,07%	1,75%	-0,68%	1,00%	0,42%	+0,58%	1,79%	4,46%	-2,67%
335		335		1,07%	2,54%	-1,47%	0,92%	1,40%	-0,48%	0,75%	0,26%	+0,49%	5,94%	4,28%	+1,67%
336		336		7,51%	5,50%	+2,02%	3,67%	1,37%	+2,29%	1,31%	0,94%	+0,37%	4,40%	3,74%	+0,66%
337		337		4,29%	3,15%	+1,15%	4,02%	2,00%	+2,02%	2,76%	1,81%	+0,95%	3,12%	3,18%	-0,05%
390	B	390		6,40%	5,84%	+0,56%	3,99%	2,07%	+1,92%	3,35%	2,33%	+1,02%	1,88%	2,38%	-0,49%
411		411		4,56%	4,49%	+0,07%	2,95%	1,59%	+1,37%	3,46%	1,86%	+1,60%	3,52%	1,34%	+2,18%
412		412		1,22%	0,99%	+0,24%	2,85%	0,42%	+2,44%	2,48%	1,46%	+1,02%	6,48%	6,70%	-0,22%
413		413		6,57%	8,51%	-1,94%	2,66%	1,95%	+0,71%	3,73%	3,05%	+0,68%	1,92%	1,16%	+0,76%
421		421		4,15%	6,38%	-2,23%	1,53%	1,84%	-0,31%	1,98%	1,66%	+0,32%	4,37%	7,23%	-2,86%
422		422		5,51%	3,56%	+1,95%	5,07%	1,17%	+3,90%	2,62%	1,27%	+1,35%	5,65%	4,17%	+1,49%
423		423		3,06%	2,22%	+0,84%	1,93%	1,74%	+0,19%	2,01%	0,76%	+1,25%	6,83%	3,93%	+2,90%
424		424		4,02%	2,87%	+1,15%	2,11%	0,69%	+1,42%	2,75%	1,84%	+0,91%	8,62%	5,34%	+3,27%
425		425		6,02%	6,96%	-0,94%	4,58%	1,28%	+3,30%	1,26%	1,03%	+0,23%	1,56%	3,64%	-2,08%
426		426		7,37%	7,54%	-0,17%	6,34%	3,52%	+2,82%	1,62%	1,97%	-0,35%	4,14%	2,01%	+2,13%
431		427	Änd. Wahllokal	5,77%	7,16%	-1,39%	6,31%	2,90%	+3,42%	2,01%	1,60%	+0,40%	3,23%	2,31%	+0,92%
441		441		7,46%	5,53%	+1,94%	2,63%	1,37%	+1,26%	2,98%	1,29%	+1,70%	4,01%	0,36%	+3,65%
442		442		5,98%	4,99%	+0,99%	5,05%	5,60%	-0,55%	2,43%	1,23%	+1,20%	3,70%	3,10%	+0,61%
443		443		8,57%	5,74%	+2,83%	3,53%	2,50%	+1,02%	3,86%	3,11%	+0,75%	2,51%	2,33%	+0,18%
444		444		8,18%	4,42%	+3,76%	5,84%	2,59%	+3,25%	2,19%	0,94%	+1,26%	2,75%	1,73%	+1,02%
445		445		7,57%	7,18%	+0,39%	4,68%	1,54%	+3,14%	4,05%	1,48%	+2,57%	2,69%	2,53%	+0,16%
446		451	Änd. Wahllokal	7,97%	9,67%	-1,70%	6,69%	2,56%	+4,12%	0,98%	2,85%	-1,87%	2,56%	0,97%	+1,59%
461		461		6,56%	6,75%	-0,19%	3,36%	1,01%	+2,35%	2,13%	2,67%	-0,54%	2,46%	2,28%	+0,17%
490	B	490		5,59%	6,22%	-0,63%	4,36%	1,32%	+3,05%	3,13%	2,56%	+0,58%	2,91%	1,56%	+1,35%

Kommunalwahl 2. März 2008

Veränderung der Prozentanteile der Parteien bei den Stadtratswahlen 2002 und 2008

Quelle: Wahlamt; eigene Berechnungen

Stadt Ingolstadt; Stadtentwicklung und Statistik

Stimm- bezirk	B= Brief- wahl-	Stimm- bezirk alt	Anmerkung	GRÜNE in %	GRÜNE in %	GRÜNE in %	ödp in %	ödp in %	ödp in %	FDP in %	FDP in %	FDP in %	REP in %	REP in %	REP in %
2008		2002		2008	2002	2002- 2008	2008	2002	2002- 2008	2008	2002	2002- 2008	2008	2002	2002- 2008
531		531		12,39%	6,93%	+5,47%	4,98%	2,24%	+2,74%	2,98%	1,02%	+1,97%	1,73%	1,28%	+0,45%
532		532	aus 532 und 534	13,47%	12,72%	+0,75%	8,90%	4,05%	+4,85%	3,89%	2,77%	+1,13%	4,32%	2,31%	+2,01%
533		535		14,33%	9,38%	+4,95%	7,05%	2,37%	+4,67%	3,93%	1,38%	+2,55%	1,51%	1,61%	-0,10%
534		537		7,36%	3,66%	+3,70%	2,53%	2,64%	-0,11%	1,40%	2,07%	-0,68%	3,70%	2,07%	+1,63%
541		541		10,06%	6,95%	+3,10%	4,11%	3,49%	+0,63%	2,67%	2,75%	-0,07%	2,36%	0,92%	+1,44%
542		542		6,02%	6,52%	-0,50%	5,55%	4,49%	+1,06%	3,41%	2,31%	+1,10%	4,24%	4,15%	+0,08%
543		543		6,78%	7,39%	-0,61%	5,58%	1,72%	+3,86%	2,20%	2,18%	+0,02%	1,91%	2,83%	-0,92%
544		544		11,06%	8,61%	+2,45%	7,68%	3,87%	+3,81%	6,65%	7,08%	-0,43%	0,88%	1,49%	-0,60%
551		551		8,01%	7,49%	+0,53%	5,93%	3,47%	+2,46%	2,48%	2,28%	+0,20%	1,79%	1,65%	+0,15%
552		552		9,18%	8,10%	+1,08%	8,37%	4,90%	+3,47%	2,15%	2,80%	-0,65%	1,01%	0,68%	+0,33%
561		561		11,93%	10,69%	+1,25%	10,79%	6,88%	+3,91%	2,64%	3,27%	-0,63%	2,62%	1,67%	+0,95%
590	B	590	590 (Teil)	8,06%	9,20%	-1,14%	5,11%	3,66%	+1,45%	3,89%	2,96%	+0,93%	2,05%	1,25%	+0,80%
611		611	Teile zu 631	6,80%	9,16%	-2,36%	4,77%	3,45%	+1,32%	4,26%	2,59%	+1,68%	1,05%	0,31%	+0,74%
612		612		7,80%	7,24%	+0,56%	5,21%	1,76%	+3,45%	3,21%	1,76%	+1,45%	2,43%	3,13%	-0,70%
621		621		9,24%	10,45%	-1,21%	3,77%	1,77%	+2,01%	2,98%	1,57%	+1,41%	2,24%	2,63%	-0,39%
631		631	Teile von 611	9,16%	8,76%	+0,40%	3,82%	1,06%	+2,76%	2,86%	2,01%	+0,85%	4,28%	2,40%	+1,88%
641		641		3,05%	2,98%	+0,07%	3,17%	1,09%	+2,08%	5,50%	3,05%	+2,45%	4,76%	2,97%	+1,79%
651		651		1,90%	2,77%	-0,86%	2,90%	0,69%	+2,20%	19,31%	20,36%	-1,05%	2,50%	1,62%	+0,87%
661		661		4,60%	0,88%	+3,72%	2,09%	0,32%	+1,77%	6,05%	4,41%	+1,65%	5,84%	1,87%	+3,97%
671		671		6,91%	4,91%	+2,00%	5,83%	1,75%	+4,08%	11,70%	4,99%	+6,70%	2,12%	1,19%	+0,93%
690	B	690		6,80%	5,79%	+1,01%	3,50%	1,79%	+1,72%	7,25%	3,53%	+3,72%	3,25%	1,40%	+1,85%
711		711		3,97%	3,10%	+0,87%	2,79%	0,74%	+2,04%	1,04%	0,61%	+0,43%	3,69%	2,61%	+1,09%
712		712		4,97%	3,98%	+0,99%	2,83%	1,25%	+1,58%	0,92%	1,21%	-0,29%	3,25%	3,23%	+0,02%
713		713		5,08%	5,01%	+0,07%	1,97%	1,99%	-0,02%	1,62%	1,19%	+0,43%	4,84%	2,89%	+1,95%
714		714		7,66%	8,54%	-0,88%	2,42%	1,99%	+0,44%	4,22%	3,61%	+0,61%	2,37%	2,40%	-0,03%
790	B	790		4,82%	4,07%	+0,74%	2,41%	1,53%	+0,88%	2,33%	1,75%	+0,58%	3,36%	3,13%	+0,24%
811		811		5,94%	4,67%	+1,27%	10,82%	5,66%	+5,16%	2,07%	1,57%	+0,50%	1,98%	2,19%	-0,21%
812		812		4,97%	6,62%	-1,66%	6,87%	5,82%	+1,05%	2,38%	1,58%	+0,80%	5,33%	4,60%	+0,74%
813		813		4,59%	5,93%	-1,34%	7,49%	2,67%	+4,81%	2,92%	1,37%	+1,55%	1,25%	3,01%	-1,75%
814		814		1,86%	2,54%	-0,69%	4,15%	3,08%	+1,06%	0,93%	1,24%	-0,32%	1,30%	0,94%	+0,36%
815		815		3,34%	3,75%	-0,41%	3,40%	1,99%	+1,41%	0,86%	1,11%	-0,25%	2,56%	2,97%	-0,41%
890	B	890		5,48%	4,96%	+0,52%	6,91%	5,03%	+1,89%	2,40%	2,61%	-0,21%	1,01%	1,94%	-0,93%
911		911		2,41%	4,79%	-2,37%	3,28%	1,16%	+2,12%	1,63%	1,35%	+0,28%	3,42%	1,73%	+1,69%
912		912		4,31%	3,74%	+0,57%	5,95%	4,11%	+1,85%	6,06%	1,25%	+4,82%	2,45%	2,39%	+0,06%
913		913		5,51%	3,32%	+2,18%	6,21%	2,00%	+4,21%	2,15%	1,60%	+0,55%	2,24%	2,03%	+0,22%
914		914		3,47%	5,03%	-1,56%	5,65%	3,93%	+1,73%	1,30%	0,93%	+0,36%	2,96%	2,10%	+0,86%
915		915		3,75%	4,12%	-0,37%	9,02%	3,85%	+5,17%	2,09%	0,72%	+1,37%	1,30%	1,46%	-0,16%
990	B	990		4,15%	3,88%	+0,27%	5,05%	3,30%	+1,74%	3,25%	2,21%	+1,04%	2,12%	0,83%	+1,29%

Kommunalwahl 2. März 2008

Veränderung der Prozentanteile der Parteien bei den Stadtratswahlen 2002 und 2008

Quelle: Wahlamt; eigene Berechnungen

Stadt Ingolstadt; Stadtentwicklung und Statistik

Stimmbezirk	B= Briefwahl-	Stimmbezirk alt	Anmerkung	GRÜNE in %	GRÜNE in %	GRÜNE in %	ödp in %	ödp in %	ödp in %	FDP in %	FDP in %	FDP in %	REP in %	REP in %	REP in %
2008		2002		2008	2002	2002-2008	2008	2002	2002-2008	2008	2002	2002-2008	2008	2002	2002-2008
1011		1011		10,67%	6,32%	+4,35%	3,02%	2,95%	+0,08%	1,51%	2,15%	-0,64%	3,92%	1,96%	+1,97%
1012		1012		7,65%	3,81%	+3,84%	4,32%	1,99%	+2,33%	2,79%	0,72%	+2,07%	4,57%	1,49%	+3,07%
1013		1013		10,97%	9,29%	+1,68%	8,49%	3,62%	+4,87%	2,01%	1,25%	+0,76%	1,32%	2,80%	-1,48%
1014		neu		5,63%			3,53%			1,70%			2,91%		
1031		1031		9,48%	5,15%	+4,32%	4,86%	3,62%	+1,24%	2,55%	0,50%	+2,05%	6,03%	1,26%	+4,78%
1041		1041		6,66%	15,36%	-8,70%	7,39%	6,84%	+0,56%	4,26%	2,65%	+1,60%	4,05%	1,67%	+2,38%
1051		1051	Teile aus 1061	7,02%	5,24%	+1,77%	7,84%	1,97%	+5,87%	2,52%	2,09%	+0,43%	2,03%	1,12%	+0,90%
1061		1061	Teile an 1081 und 1051	6,60%	7,74%	-1,14%	4,16%	2,21%	+1,95%	3,30%	4,66%	-1,36%	6,90%	2,54%	+4,36%
1071		1071		9,04%	8,69%	+0,35%	6,74%	2,88%	+3,85%	2,38%	1,27%	+1,11%	1,86%	1,53%	+0,33%
1081		neu	aus 1051 und 1061	9,21%			4,55%			4,76%			3,15%		
1090	B	1090		7,35%	7,76%	-0,41%	5,08%	2,54%	+2,53%	3,23%	3,88%	-0,65%	2,30%	3,16%	-0,86%
1111		1111		5,76%	6,46%	-0,70%	2,42%	1,05%	+1,37%	4,67%	3,83%	+0,84%	2,85%	1,81%	+1,04%
1112		1112		5,96%	5,74%	+0,22%	2,91%	1,45%	+1,46%	2,06%	1,63%	+0,43%	3,28%	2,77%	+0,51%
1113		1113		7,13%	4,90%	+2,23%	2,20%	2,79%	-0,59%	2,90%	2,25%	+0,65%	2,74%	3,59%	-0,85%
1114		1114		6,58%	4,39%	+2,19%	1,06%	1,30%	-0,24%	3,77%	2,15%	+1,62%	3,68%	1,41%	+2,27%
1121		1121		13,89%	9,72%	+4,17%	5,34%	2,29%	+3,05%	8,14%	4,62%	+3,52%	0,56%	2,31%	-1,75%
1122		1122		8,51%	3,77%	+4,74%	5,27%	1,63%	+3,64%	4,85%	1,54%	+3,31%	3,33%	2,35%	+0,98%
1123		1123		7,20%	5,28%	+1,92%	3,84%	0,70%	+3,15%	2,44%	1,47%	+0,97%	3,21%	1,46%	+1,75%
1124		1124		6,26%	6,64%	-0,38%	2,13%	1,25%	+0,88%	3,06%	2,34%	+0,72%	2,30%	1,61%	+0,69%
1190	B	1190		6,33%	5,39%	+0,94%	3,10%	1,96%	+1,13%	5,89%	4,29%	+1,59%	1,48%	1,03%	+0,45%
1211		511		13,78%	10,11%	+3,67%	1,97%	3,78%	-1,80%	4,19%	3,41%	+0,78%	1,21%	1,68%	-0,47%
1212		512		7,00%	5,40%	+1,60%	3,98%	3,55%	+0,43%	1,75%	0,88%	+0,87%	1,99%	1,95%	+0,05%
1213		513		10,46%	9,08%	+1,38%	5,30%	1,69%	+3,61%	3,60%	1,78%	+1,82%	5,25%	3,63%	+1,62%
1214		514		9,68%	6,71%	+2,97%	3,07%	3,29%	-0,22%	1,79%	1,79%	+0,00%	2,04%	3,40%	-1,37%
1215		515		7,46%	7,25%	+0,21%	6,37%	4,93%	+1,43%	2,35%	1,48%	+0,87%	2,19%	1,16%	+1,02%
1216		516		9,54%	10,22%	-0,68%	3,71%	5,40%	-1,68%	1,94%	3,02%	-1,07%	1,09%	2,06%	-0,96%
1217		517		11,63%	5,06%	+6,57%	6,30%	3,04%	+3,26%	3,22%	1,52%	+1,70%	1,14%	1,61%	-0,47%
1221		533		10,62%	13,58%	-2,96%	8,22%	5,31%	+2,91%	3,47%	1,47%	+2,00%	1,56%	1,51%	+0,05%
1222		536		11,53%	10,28%	+1,25%	6,25%	6,22%	+0,03%	2,32%	2,47%	-0,15%	2,38%	0,61%	+1,78%
1223		534	aus 534 und 532	13,83%	15,18%	-1,35%	9,54%	5,92%	+3,63%	1,55%	2,24%	-0,69%	2,72%	0,74%	+1,97%
1231		571		4,53%	4,64%	-0,12%	2,77%	2,18%	+0,58%	2,47%	2,34%	+0,12%	3,44%	3,21%	+0,22%
1232		572		5,39%	6,09%	-0,70%	3,01%	1,74%	+1,27%	2,31%	2,28%	+0,03%	4,04%	3,46%	+0,58%
1233		573		6,98%	11,44%	-4,46%	4,91%	4,08%	+0,83%	2,36%	2,00%	+0,36%	5,55%	0,35%	+5,20%
1290	B	590	590 (Teil)	8,23%	9,20%	-0,97%	5,45%	3,66%	+1,79%	3,30%	2,96%	+0,35%	1,84%	1,25%	+0,59%

Kommunalwahl 2. März 2008

Veränderung der Prozentanteile der Parteien bei den Stadtratswahlen 2002 und 2008

Quelle: Wahlamt; eigene Berechnungen

Stadt Ingolstadt; Stadtentwicklung und Statistik

Stimmbezirk	B= Briefwahl	Stimmbezirk alt	Anmerkung	GRÜNE in %	GRÜNE in %	GRÜNE in %	ödp in %	ödp in %	ödp in %	FDP in %	FDP in %	FDP in %	REP in %	REP in %	REP in %
2008		2002		2008	2002	2002-2008	2008	2002	2002-2008	2008	2002	2002-2008	2008	2002	2002-2008

Stadtbezirke (Urnen- und Briefwahl)

1	Mitte			11,61%	10,75%	+0,86%	3,89%	2,02%	+1,86%	4,59%	3,00%	+1,60%	1,56%	1,44%	+0,11%
2	Nordwest			4,72%	3,66%	+1,06%	1,82%	1,21%	+0,61%	2,37%	1,52%	+0,85%	2,84%	2,87%	-0,04%
3	Nordost			5,27%	4,45%	+0,82%	3,63%	2,23%	+1,40%	2,26%	1,71%	+0,55%	2,65%	2,46%	+0,19%
4	Südost			6,01%	5,83%	+0,18%	4,21%	2,01%	+2,20%	2,65%	1,90%	+0,75%	3,54%	2,60%	+0,94%
5	Südwest	Teilung 5 Südwest		9,64%	8,71%	+0,93%	6,22%	3,83%	+2,39%	3,37%	2,52%	+0,86%	2,32%	1,73%	+0,59%
6	West			6,66%	6,58%	+0,08%	3,97%	1,68%	+2,29%	6,12%	4,18%	+1,94%	2,93%	2,03%	+0,90%
7	Etting			5,31%	4,84%	+0,47%	2,50%	1,48%	+1,03%	2,03%	1,63%	+0,41%	3,44%	2,86%	+0,58%
8	Oberhaunstadt			4,52%	4,84%	-0,32%	6,76%	4,14%	+2,63%	2,05%	1,67%	+0,38%	2,03%	2,56%	-0,53%
9	Mailing			3,98%	4,12%	-0,14%	5,83%	3,10%	+2,73%	2,83%	1,37%	+1,46%	2,38%	1,74%	+0,65%
10	Süd			8,09%	7,12%	+0,97%	5,37%	2,87%	+2,50%	2,78%	2,23%	+0,56%	3,21%	2,17%	+1,04%
11	Friedr.-Holl.st.			7,34%	5,96%	+1,38%	3,14%	1,63%	+1,51%	4,46%	2,98%	+1,47%	2,41%	1,91%	+0,51%
12	Münchener Str.	Teilung 5 Südwest		9,13%	8,71%	+0,42%	5,29%	3,83%	+1,46%	2,74%	2,52%	+0,23%	2,37%	1,73%	+0,63%
Ingolstadt gesamt				7,32%	6,60%	+0,72%	4,38%	2,50%	+1,88%	3,21%	2,28%	+0,93%	2,64%	2,16%	+0,48%

Kommunalwahl 2. März 2008

Veränderung der Prozentanteile der Parteien bei den Stadtratswahlen 2002 und 2008

Quelle: Wahlamt; eigene Berechnungen

Stadt Ingolstadt; Stadtentwicklung und Statistik

Stimm- bezirk	B= Brief- wahl-	Stimm- bezirk alt	Anmerkung	GRÜNE in %	GRÜNE in %	GRÜNE in %	ödp in %	ödp in %	ödp in %	FDP in %	FDP in %	FDP in %	REP in %	REP in %	REP in %
2008		2002		2008	2002	2002- 2008	2008	2002	2002- 2008	2008	2002	2002- 2008	2008	2002	2002- 2008
Urnenwahl															
1		Mitte		13,42%	11,96%	+1,45%	3,87%	2,03%	+1,83%	4,04%	2,57%	+1,47%	1,75%	1,71%	+0,04%
2		Nordwest		4,36%	3,44%	+0,92%	1,58%	1,15%	+0,42%	2,28%	1,33%	+0,95%	2,97%	2,97%	+0,01%
3		Nordost		4,92%	4,15%	+0,78%	3,52%	2,27%	+1,26%	1,92%	1,57%	+0,35%	2,88%	2,48%	+0,40%
4		Südost		6,15%	5,74%	+0,42%	4,15%	2,16%	+1,99%	2,49%	1,75%	+0,74%	3,75%	2,84%	+0,91%
5		Südwest	Teilung 5 Südwest	10,21%	8,57%	+1,64%	6,62%	3,88%	+2,75%	3,19%	2,39%	+0,79%	2,42%	1,87%	+0,55%
6		West		6,62%	6,73%	-0,11%	4,10%	1,65%	+2,44%	5,81%	4,31%	+1,49%	2,84%	2,15%	+0,69%
7		Etting		5,45%	5,03%	+0,42%	2,53%	1,46%	+1,07%	1,95%	1,59%	+0,35%	3,47%	2,79%	+0,67%
8		Oberhaunstadt		4,17%	4,80%	-0,63%	6,71%	3,87%	+2,84%	1,92%	1,39%	+0,54%	2,41%	2,75%	-0,34%
9		Mailing		3,93%	4,18%	-0,25%	6,06%	3,05%	+3,00%	2,71%	1,17%	+1,54%	2,46%	1,95%	+0,51%
10		Süd		8,30%	7,00%	+1,30%	5,45%	2,94%	+2,52%	2,66%	1,91%	+0,75%	3,46%	1,98%	+1,47%
11		Friedr.-Holl.st.		7,64%	6,10%	+1,53%	3,15%	1,55%	+1,60%	4,03%	2,64%	+1,39%	2,69%	2,13%	+0,56%
12		Münchener Str.	Teilung 5 Südwest	9,46%	8,57%	+0,89%	5,22%	3,88%	+1,35%	2,53%	2,39%	+0,14%	2,57%	1,87%	+0,70%
Ingolstadt gesamt				7,46%	6,54%	+0,92%	4,38%	2,50%	+1,87%	2,95%	2,09%	+0,86%	2,83%	2,29%	+0,54%
Briefwahl															
1		Mitte		8,31%	7,94%	+0,37%	3,92%	2,00%	+1,92%	5,62%	3,99%	+1,63%	1,21%	0,83%	+0,38%
2		Nordwest		6,36%	4,86%	+1,49%	2,91%	1,50%	+1,41%	2,75%	2,58%	+0,17%	2,22%	2,36%	-0,14%
3		Nordost		6,40%	5,84%	+0,56%	3,99%	2,07%	+1,92%	3,35%	2,33%	+1,02%	1,88%	2,38%	-0,49%
4		Südost		5,59%	6,22%	-0,63%	4,36%	1,32%	+3,05%	3,13%	2,56%	+0,58%	2,91%	1,56%	+1,35%
5		Südwest	Teilung 5 Südwest	8,06%	9,20%	-1,14%	5,11%	3,66%	+1,45%	3,89%	2,96%	+0,93%	2,05%	1,25%	+0,80%
6		West		6,80%	5,79%	+1,01%	3,50%	1,79%	+1,72%	7,25%	3,53%	+3,72%	3,25%	1,40%	+1,85%
7		Etting		4,82%	4,07%	+0,74%	2,41%	1,53%	+0,88%	2,33%	1,75%	+0,58%	3,36%	3,13%	+0,24%
8		Oberhaunstadt		5,48%	4,96%	+0,52%	6,91%	5,03%	+1,89%	2,40%	2,61%	-0,21%	1,01%	1,94%	-0,93%
9		Mailing		4,15%	3,88%	+0,27%	5,05%	3,30%	+1,74%	3,25%	2,21%	+1,04%	2,12%	0,83%	+1,29%
10		Süd		7,35%	7,76%	-0,41%	5,08%	2,54%	+2,53%	3,23%	3,88%	-0,65%	2,30%	3,16%	-0,86%
11		Friedr.-Holl.st.		6,33%	5,39%	+0,94%	3,10%	1,96%	+1,13%	5,89%	4,29%	+1,59%	1,48%	1,03%	+0,45%
12		Münchener Str.	Teilung 5 Südwest	8,23%	9,20%	-0,97%	5,45%	3,66%	+1,79%	3,30%	2,96%	+0,35%	1,84%	1,25%	+0,59%
Ingolstadt gesamt				6,91%	6,83%	+0,08%	4,39%	2,48%	+1,91%	3,99%	3,06%	+0,93%	2,05%	1,62%	+0,43%

Ergebnisse der Kommunalwahl 2008 - Listenwahl und veränderte Listen
 Stadt Ingolstadt; Stadtentwicklung und Statistik

					Gültige und ungültige Stimmen				Alle Parteien							
Stimmbezirk	B= Briefwahlbez.	Stadtbezirk	Stimmberichtigte	Wähler	Ungültige Stimmzettel	Gültige Stimmzettel	Abgegebene Stimmen	Ungültige Stimmem	Stimmen gesamt	Listenkreuz	Liste geändert	Listenkreuz in %	Liste geändert in %	Stimmen Liste (Stimmzettel x 50)	Stimmen Listenkreuz in %	Sonstige Stimmen
1	Mitte		10.403	4.759	131	4.624	213.587	131	213.456	1.218	1.121	26%	24%	60.900	29%	152.556
2	Nordwest		11.432	3.522	171	3.351	146.766	171	146.595	1.065	1.312	32%	39%	53.250	36%	93.345
3	Nordost		13.114	5.183	198	4.985	223.658	198	223.460	1.517	1.583	30%	32%	75.850	34%	147.610
4	Südost		11.681	5.629	160	5.469	245.953	160	245.793	1.455	1.673	27%	31%	72.750	30%	173.043
5	Südwest		7.894	4.519	109	4.410	201.907	109	201.798	1.111	1.120	25%	25%	55.550	28%	146.248
6	West		4.669	2.944	57	2.887	129.730	57	129.673	507	615	18%	21%	25.350	20%	104.323
7	Etting		2.930	1.706	45	1.661	76.062	45	76.017	364	351	22%	21%	18.200	24%	57.817
8	Oberhaunstadt		3.703	1.848	44	1.804	81.277	44	81.233	326	457	18%	25%	16.300	20%	64.933
9	Mailing		3.594	1.903	52	1.851	83.402	52	83.350	332	478	18%	26%	16.600	20%	66.750
10	Süd		6.157	3.637	81	3.556	161.289	81	161.208	836	1.011	24%	28%	41.800	26%	119.408
11	Friedr.-Holl.st.		6.219	2.758	78	2.680	121.823	78	121.745	670	760	25%	28%	33.500	28%	88.245
12	Münchener Str.		9.748	4.896	134	4.762	218.191	134	218.057	1.251	1.318	26%	28%	62.550	29%	155.507
Ingolstadt gesamt			91.544	43.304	1.260	42.040	1.903.645	1.260	1.902.385	10.652	11.799	25%	28%	532.600	28%	1.369.785
Urnenwahl																
1	Mitte		10.403	3.107	86	3.017	138.167	86	138.081	883	776	29%	26%	44.150	32%	93.931
2	Nordwest		11.432	2.951	157	2.794	120.435	157	120.278	922	1.151	33%	41%	46.100	38%	74.178
3	Nordost		13.114	4.038	156	3.882	171.596	156	171.440	1.274	1.303	33%	34%	63.700	37%	107.740
4	Südost		11.681	4.255	132	4.123	183.754	132	183.622	1.188	1.325	29%	32%	59.400	32%	124.222
5	Südwest		7.894	3.342	89	3.253	148.014	89	147.925	887	860	27%	26%	44.350	30%	103.575
6	West		4.669	2.323	52	2.271	101.494	52	101.442	419	515	18%	23%	20.950	21%	80.492
7	Etting		2.930	1.341	38	1.303	59.218	38	59.180	322	291	25%	22%	16.100	27%	43.080
8	Oberhaunstadt		3.703	1.371	34	1.337	59.517	34	59.483	274	395	20%	30%	13.700	23%	45.783
9	Mailing		3.594	1.495	42	1.453	64.658	42	64.616	290	384	20%	26%	14.500	22%	50.116
10	Süd		6.157	2.868	65	2.803	126.517	65	126.452	721	831	26%	30%	36.050	29%	90.402
11	Friedr.-Holl.st.		6.219	2.152	66	2.086	94.102	66	94.036	531	639	25%	31%	26.550	28%	67.486
12	Münchener Str.		9.748	3.592	98	3.494	158.969	98	158.871	995	1.014	28%	29%	49.750	31%	109.121
Ingolstadt gesamt			91.544	32.835	1.015	31.816	1.426.441	1.015	1.425.426	8.706	9.484	27%	30%	435.300	31%	990.126

Ergebnisse der Kommunalwahl 2008 - Listenwahl und veränderte Listen																
Stadtratswahlen					Stadt Ingolstadt; Stadtentwicklung und Statistik											
					Gültige und ungültige Stimmen				Alle Parteien							
Stimmbezirk	B= Briefwahlbez.	Stadtbezirk	Stimmberichtigte	Wähler	Ungültige Stimmzettel	Gültige Stimmzettel	Abgegebene Stimmen	Ungültige Stimmem	Stimmen gesamt	Listenkreuz	Liste geändert	Listenkreuz in %	Liste geändert in %	Stimmen Liste (Stimmzettel x 50)	Stimmen Listenkreuz in %	Sonstige Stimmen
Briefwahl																
1	Mitte		10.403	1.652	45	1.607	75.420	45	75.375	335	345	21%	21%	16.750	22%	58.625
2	Nordwest		11.432	571	14	557	26.331	14	26.317	143	161	26%	29%	7.150	27%	19.167
3	Nordost		13.114	1.145	42	1.103	52.062	42	52.020	243	280	22%	25%	12.150	23%	39.870
4	Südost		11.681	1.374	28	1.346	62.199	28	62.171	267	348	20%	26%	13.350	21%	48.821
5	Südwest		7.894	1.177	20	1.157	53.893	20	53.873	224	260	19%	22%	11.200	21%	42.673
6	West		4.669	621	5	616	28.236	5	28.231	88	100	14%	16%	4.400	16%	23.831
7	Etting		2.930	365	7	358	16.844	7	16.837	42	60	12%	17%	2.100	12%	14.737
8	Oberhaunstadt		3.703	477	10	467	21.760	10	21.750	52	62	11%	13%	2.600	12%	19.150
9	Mailing		3.594	408	10	398	18.744	10	18.734	42	94	11%	24%	2.100	11%	16.634
10	Süd		6.157	769	16	753	34.772	16	34.756	115	180	15%	24%	5.750	17%	29.006
11	Friedr.-Holl.st.		6.219	606	12	594	27.721	12	27.709	139	121	23%	20%	6.950	25%	20.759
12	Münchener Str.		6.219	1.304	36	1.268	59.222	36	59.186	256	304	20%	24%	12.800	22%	46.386
Ingolstadt gesamt			81.796	10.469	245	10.224	477.204	245	476.959	1.946	2.315	19%	23%	97.300	20%	379.659

Ergebnisse der Kommunalwahl 2008 - Listenwahl und veränderte Listen

Stadtratswahlen			CSU								SPD							
Stimmbezirk	B= Briefwahlbez.	Stadtbezirk	Stimmen gesamt	Listenkreuz	Liste geändert	Listenkreuz in %	Liste geändert in %	Stimmen Liste (Stimmzettel x 50)	Stimmen Listenkreuz in %	Sonstige Stimmen	Stimmen gesamt	Listenkreuz	Liste geändert	Listenkreuz in %	Liste geändert in %	Stimmen Liste (Stimmzettel x 50)	Stimmen Listenkreuz in %	Sonstige Stimmen
1	Mitte		85.599	468	652	10%	14%	23.400	27%	62.199	32.187	164	138	4%	3%	8.200	25%	23.987
2	Nordwest		77.439	584	873	17%	26%	29.200	38%	48.239	28.465	199	221	6%	7%	9.950	35%	18.515
3	Nordost		99.685	726	904	15%	18%	36.300	36%	63.385	51.202	295	394	6%	8%	14.750	29%	36.452
4	Südost		113.892	651	1.086	12%	20%	32.550	29%	81.342	44.005	234	232	4%	4%	11.700	27%	32.305
5	Südwest		76.154	421	565	10%	13%	21.050	28%	55.104	39.589	171	221	4%	5%	8.550	22%	31.039
6	West		59.412	190	401	7%	14%	9.500	16%	49.912	23.297	85	99	3%	3%	4.250	18%	19.047
7	Etting		35.689	182	223	11%	13%	9.100	25%	26.589	12.587	63	40	4%	2%	3.150	25%	9.437
8	Oberhaunstadt		34.600	136	267	8%	15%	6.800	20%	27.800	18.530	67	102	4%	6%	3.350	18%	15.180
9	Mailing		39.316	148	309	8%	17%	7.400	19%	31.916	19.112	49	106	3%	6%	2.450	13%	16.662
10	Süd		73.060	324	681	9%	19%	16.200	22%	56.860	28.068	139	136	4%	4%	6.950	25%	21.118
11	Friedr.-Holl.st.		51.818	262	446	10%	17%	13.100	25%	38.718	24.428	127	142	5%	5%	6.350	26%	18.078
12	Münchener Str.		92.867	502	802	11%	17%	25.100	27%	67.767	39.348	237	209	5%	4%	11.850	30%	27.498
Ingolstadt gesamt			839.531	4.594	7.209	11%	17%	229.700	27%	609.831	360.818	1.830	2.040	4%	5%	91.500	25%	269.318
Urnenwahl																		
1	Mitte		54.113	311	441	10%	15%	15.550	29%	38.563	20.581	128	89	4%	3%	6.400	31%	14.181
2	Nordwest		66.322	520	786	19%	28%	26.000	39%	40.322	23.121	166	197	6%	7%	8.300	36%	14.821
3	Nordost		78.586	609	748	16%	19%	30.450	39%	48.136	39.503	261	316	7%	8%	13.050	33%	26.453
4	Südost		85.274	531	837	13%	20%	26.550	31%	58.724	32.702	183	192	4%	5%	9.150	28%	23.552
5	Südwest		56.447	333	451	10%	14%	16.650	29%	39.797	27.770	130	163	4%	5%	6.500	23%	21.270
6	West		47.978	163	352	7%	15%	8.150	17%	39.828	17.944	71	77	3%	3%	3.550	20%	14.394
7	Etting		28.071	163	185	13%	14%	8.150	29%	19.921	9.375	55	32	4%	2%	2.750	29%	6.625
8	Oberhaunstadt		26.503	116	237	9%	18%	5.800	22%	20.703	13.457	57	89	4%	7%	2.850	21%	10.607
9	Mailing		31.028	132	250	9%	17%	6.600	21%	24.428	14.518	43	83	3%	6%	2.150	15%	12.368
10	Süd		58.294	276	574	10%	20%	13.800	24%	44.494	21.445	110	110	4%	4%	5.500	26%	15.945
11	Friedr.-Holl.st.		40.586	208	378	10%	18%	10.400	26%	30.186	18.821	95	120	5%	6%	4.750	25%	14.071
12	Münchener Str.		69.641	413	629	12%	18%	20.650	30%	48.991	27.491	181	157	5%	4%	9.050	33%	18.441
Ingolstadt gesamt			642.843	3.775	5.868	12%	18%	188.750	29%	454.093	266.728	1.480	1.625	5%	5%	74.000	28%	192.728

Ergebnisse der Kommunalwahl 2008 - Listenwahl und veränderte Listen																		
Stadtratswahlen			CSU									SPD						
Stimmbezirk	B= Briefwahlbez.	Stadtbezirk	Stimmen gesamt	Listenkreuz	Liste geändert	Listenkreuz in %	Liste geändert in %	Stimmen Liste (Stimmzettel x 50)	Stimmen Listenkreuz in %	Sonstige Stimmen	Stimmen gesamt	Listenkreuz	Liste geändert	Listenkreuz in %	Liste geändert in %	Stimmen Liste (Stimmzettel x 50)	Stimmen Listenkreuz in %	Sonstige Stimmen
Briefwahl																		
1	Mitte		31.486	157	211	10%	13%	7.850	25%	23.636	11.606	36	49	2%	3%	1.800	16%	9.806
2	Nordwest		11.117	64	87	11%	16%	3.200	29%	7.917	5.344	33	24	6%	4%	1.650	31%	3.694
3	Nordost		21.099	117	156	11%	14%	5.850	28%	15.249	11.699	34	78	3%	7%	1.700	15%	9.999
4	Südost		28.618	120	249	9%	18%	6.000	21%	22.618	11.303	51	40	4%	3%	2.550	23%	8.753
5	Südwest		19.707	88	114	8%	10%	4.400	22%	15.307	11.819	41	58	4%	5%	2.050	17%	9.769
6	West		11.434	27	49	4%	8%	1.350	12%	10.084	5.353	14	22	2%	4%	700	13%	4.653
7	Etting		7.618	19	38	5%	11%	950	12%	6.668	3.212	8	8	2%	2%	400	12%	2.812
8	Oberhaunstadt		8.097	20	30	4%	6%	1.000	12%	7.097	5.073	10	13	2%	3%	500	10%	4.573
9	Mailing		8.288	16	59	4%	15%	800	10%	7.488	4.594	6	23	2%	6%	300	7%	4.294
10	Süd		14.766	48	107	6%	14%	2.400	16%	12.366	6.623	29	26	4%	3%	1.450	22%	5.173
11	Friedr.-Holl.st.		11.232	54	68	9%	11%	2.700	24%	8.532	5.607	32	22	5%	4%	1.600	29%	4.007
12	Münchener Str.		23.226	89	173	7%	14%	4.450	19%	18.776	11.857	56	52	4%	4%	2.800	24%	9.057
Ingolstadt gesamt			196.688	819	1.341	8%	13%	40.950	21%	155.738	94.090	350	415	3%	4%	17.500	19%	76.590

Ergebnisse der Kommunalwahl 2008 - Listenwahl und veränderte Listen

Stadt Ingolstadt; Stadtentwicklung und Statistik

Stimmbezirk			GRÜNE								FW							
Stimmbezirk	B= Briefwahlbez.	Stadtbezirk	Stimmen gesamt	Listenkreuz	Liste geändert	Listenkreuz in %	Liste geändert in %	Stimmen Liste (Stimmzettel x 50)	Stimmen Listenkreuz in %	Sonstige Stimmen	Stimmen gesamt	Listenkreuz	Liste geändert	Listenkreuz in %	Liste geändert in %	Stimmen Liste (Stimmzettel x 50)	Stimmen Listenkreuz in %	Sonstige Stimmen
1		Mitte	24.785	154	73	3,3%	1,6%	7.700	31%	17.085	39.500	211	151	4,6%	3,3%	10.550	27%	28.950
2		Nordwest	6.912	46	28	1,4%	0,8%	2.300	33%	4.612	15.134	81	88	2,4%	2,6%	4.050	27%	11.084
3		Nordost	11.767	66	28	1,3%	0,6%	3.300	28%	8.467	30.677	190	128	3,8%	2,6%	9.500	31%	21.177
4		Südost	14.778	90	40	1,6%	0,7%	4.500	30%	10.278	35.640	197	145	3,6%	2,7%	9.850	28%	25.790
5		Südwest	19.445	112	54	2,5%	1,2%	5.600	29%	13.845	35.093	193	158	4,4%	3,6%	9.650	27%	25.443
6		West	8.635	54	14	1,9%	0,5%	2.700	31%	5.935	17.989	81	42	2,8%	1,5%	4.050	23%	13.939
7		Etting	4.037	22	6	1,3%	0,4%	1.100	27%	2.937	16.117	56	54	3,4%	3,3%	2.800	17%	13.317
8		Oberhaunstadt	3.673	11	5	0,6%	0,3%	550	15%	3.123	11.913	41	50	2,3%	2,8%	2.050	17%	9.863
9		Mailing	3.316	18	7	1,0%	0,4%	900	27%	2.416	9.503	41	27	2,2%	1,5%	2.050	22%	7.453
10		Süd	13.047	81	21	2,3%	0,6%	4.050	31%	8.997	23.647	114	92	3,2%	2,6%	5.700	24%	17.947
11		Friedr.-Holl.st.	8.934	51	28	1,9%	1,0%	2.550	29%	6.384	18.926	112	78	4,2%	2,9%	5.600	30%	13.326
12		Münchener Str.	19.904	126	47	2,6%	1,0%	6.300	32%	13.604	34.319	171	143	3,6%	3,0%	8.550	25%	25.769
Ingolstadt gesamt			139.233	831	351	2,0%	0,8%	41.550	30%	97.683	288.458	1.488	1.156	3,5%	2,7%	74.400	26%	214.058

Urnenwahl																		
1		Mitte	18.525	125	64	4,1%	2,1%	6.250	34%	12.275	23.491	150	101	5,0%	3,3%	7.500	32%	15.991
2		Nordwest	5.239	36	21	1,3%	0,8%	1.800	34%	3.439	10.397	64	63	2,3%	2,3%	3.200	31%	7.197
3		Nordost	8.439	51	24	1,3%	0,6%	2.550	30%	5.889	21.313	149	102	3,8%	2,6%	7.450	35%	13.863
4		Südost	11.301	78	35	1,9%	0,8%	3.900	35%	7.401	25.225	153	117	3,7%	2,8%	7.650	30%	17.575
5		Südwest	15.101	99	35	3,0%	1,1%	4.950	33%	10.151	24.778	150	120	4,6%	3,7%	7.500	30%	17.278
6		West	6.716	39	10	1,7%	0,4%	1.950	29%	4.766	13.181	70	31	3,1%	1,4%	3.500	27%	9.681
7		Etting	3.226	20	6	1,5%	0,5%	1.000	31%	2.226	12.527	47	48	3,6%	3,7%	2.350	19%	10.177
8		Oberhaunstadt	2.481	7	5	0,5%	0,4%	350	14%	2.131	7.416	31	32	2,3%	2,4%	1.550	21%	5.866
9		Mailing	2.538	15	5	1,0%	0,3%	750	30%	1.788	6.842	31	22	2,1%	1,5%	1.550	23%	5.292
10		Süd	10.492	75	20	2,7%	0,7%	3.750	36%	6.742	17.310	98	58	3,5%	2,1%	4.900	28%	12.410
11		Friedr.-Holl.st.	7.181	45	24	2,2%	1,2%	2.250	31%	4.931	13.421	87	56	4,2%	2,7%	4.350	32%	9.071
12		Münchener Str.	15.033	103	37	2,9%	1,1%	5.150	34%	9.883	23.115	126	94	3,6%	2,7%	6.300	27%	16.815
Ingolstadt gesamt			106.272	693	286	2,2%	0,9%	34.650	33%	71.622	199.016	1.156	844	3,6%	2,7%	57.800	29%	141.216

Ergebnisse der Kommunalwahl 2008 - Listenwahl und veränderte Listen																		
Stadtratswahlen			GRÜNE									FW						
Stimmbezirk	B= Briefwahlbez.	Stadtbezirk	Stimmen gesamt	Listenkreuz	Liste geändert	Listenkreuz in %	Liste geändert in %	Stimmen Liste (Stimmzettel x 50)	Stimmen Listenkreuz in %	Sonstige Stimmen	Stimmen gesamt	Listenkreuz	Liste geändert	Listenkreuz in %	Liste geändert in %	Stimmen Liste (Stimmzettel x 50)	Stimmen Listenkreuz in %	Sonstige Stimmen
Briefwahl																		
1	Mitte		6.260	29	9	1,8%	0,6%	1.450	23%	4.810	16.009	61	50	3,8%	3,1%	3.050	19%	12.959
2	Nordwest		1.673	10	7	1,8%	1,3%	500	30%	1.173	4.737	17	25	3,1%	4,5%	850	18%	3.887
3	Nordost		3.328	15	4	1,4%	0,4%	750	23%	2.578	9.364	41	26	3,7%	2,4%	2.050	22%	7.314
4	Südost		3.477	12	5	0,9%	0,4%	600	17%	2.877	10.415	44	28	3,3%	2,1%	2.200	21%	8.215
5	Südwest		4.344	13	19	1,1%	1,6%	650	15%	3.694	10.315	43	38	3,7%	3,3%	2.150	21%	8.165
6	West		1.919	15	4	2,4%	0,6%	750	39%	1.169	4.808	11	11	1,8%	1,8%	550	11%	4.258
7	Etting		811	2	0	0,6%	0,0%	100	12%	711	3.590	9	6	2,5%	1,7%	450	13%	3.140
8	Oberhaunstadt		1.192	4	0	0,9%	0,0%	200	17%	992	4.497	10	18	2,1%	3,9%	500	11%	3.997
9	Mailing		778	3	2	0,8%	0,5%	150	19%	628	2.661	10	5	2,5%	1,3%	500	19%	2.161
10	Süd		2.555	6	1	0,8%	0,1%	300	12%	2.255	6.337	16	34	2,1%	4,5%	800	13%	5.537
11	Friedr.-Holl.st.		1.753	6	4	1,0%	0,7%	300	17%	1.453	5.505	25	22	4,2%	3,7%	1.250	23%	4.255
12	Münchener Str.		4.871	23	10	1,8%	0,8%	1.150	24%	3.721	11.204	45	49	3,5%	3,9%	2.250	20%	8.954
Ingolstadt gesamt			32.961	138	65	1,3%	0,6%	6.900	21%	26.061	89.442	332	312	3,2%	3,1%	16.600	19%	72.842

Ergebnisse der Kommunalwahl 2008 - Listenwahl und veränderte Listen

Stadt Ingolstadt; Stadtentwicklung und Statistik

Stimmbezirk			ödp								FDP							
Stimmbezirk	B= Briefwahlbez.	Stadtbezirk	Stimmen gesamt	Listenkreuz	Liste geändert	Listenkreuz in %	Liste geändert in %	Stimmen Liste (Stimmzettel x 50)	Stimmen Listenkreuz in %	Sonstige Stimmen	Stimmen gesamt	Listenkreuz	Liste geändert	Listenkreuz in %	Liste geändert in %	Stimmen Liste (Stimmzettel x 50)	Stimmen Listenkreuz in %	Sonstige Stimmen
1		Mitte	8.293	35	25	0,8%	0,5%	1.750	21%	6.543	9.806	58	30	1,3%	0,6%	2.900	30%	6.906
2		Nordwest	2.662	15	4	0,4%	0,1%	750	28%	1.912	3.467	28	6	0,8%	0,2%	1.400	40%	2.067
3		Nordost	8.115	42	24	0,8%	0,5%	2.100	26%	6.015	5.040	35	13	0,7%	0,3%	1.750	35%	3.290
4		Südost	10.341	55	30	1,0%	0,5%	2.750	27%	7.591	6.514	41	19	0,7%	0,3%	2.050	31%	4.464
5		Südwest	12.553	54	41	1,2%	0,9%	2.700	22%	9.853	6.809	36	26	0,8%	0,6%	1.800	26%	5.009
6		West	5.144	22	12	0,8%	0,4%	1.100	21%	4.044	7.937	24	25	0,8%	0,9%	1.200	15%	6.737
7		Etting	1.904	7	3	0,4%	0,2%	350	18%	1.554	1.545	10	2	0,6%	0,1%	500	32%	1.045
8		Oberhaunstadt	5.495	19	9	1,1%	0,5%	950	17%	4.545	1.668	12	1	0,7%	0,1%	600	36%	1.068
9		Mailing	4.859	17	10	0,9%	0,5%	850	17%	4.009	2.358	17	4	0,9%	0,2%	850	36%	1.508
10		Süd	8.659	53	23	1,5%	0,6%	2.650	31%	6.009	4.487	26	14	0,7%	0,4%	1.300	29%	3.187
11		Friedr.-Holl.st.	3.821	11	12	0,4%	0,4%	550	14%	3.271	5.426	26	16	1,0%	0,6%	1.300	24%	4.126
12		Münchener Str.	11.526	42	48	0,9%	1,0%	2.100	18%	9.426	5.980	48	8	1,0%	0,2%	2.400	40%	3.580
Ingolstadt gesamt			83.372	372	241	0,9%	0,6%	18.600	22%	64.772	61.037	361	164	0,9%	0,4%	18.050	30%	42.987

Urnenwahl																		
1		Mitte	5.337	23	23	0,8%	0,8%	1.150	22%	4.187	5.573	36	17	1,2%	0,6%	1.800	32%	3.773
2		Nordwest	1.895	11	4	0,4%	0,1%	550	29%	1.345	2.744	24	5	0,9%	0,2%	1.200	44%	1.544
3		Nordost	6.042	33	20	0,9%	0,5%	1.650	27%	4.392	3.296	23	10	0,6%	0,3%	1.150	35%	2.146
4		Südost	7.629	45	27	1,1%	0,7%	2.250	29%	5.379	4.565	33	17	0,8%	0,4%	1.650	36%	2.915
5		Südwest	9.800	48	32	1,5%	1,0%	2.400	24%	7.400	4.713	26	18	0,8%	0,6%	1.300	28%	3.413
6		West	4.155	18	10	0,8%	0,4%	900	22%	3.255	5.889	18	19	0,8%	0,8%	900	15%	4.989
7		Etting	1.499	7	2	0,5%	0,2%	350	23%	1.149	1.153	8	2	0,6%	0,2%	400	35%	753
8		Oberhaunstadt	3.991	19	9	1,4%	0,7%	950	24%	3.041	1.145	11	1	0,8%	0,1%	550	48%	595
9		Mailing	3.913	16	8	1,1%	0,6%	800	20%	3.113	1.749	16	3	1,1%	0,2%	800	46%	949
10		Süd	6.895	49	21	1,7%	0,7%	2.450	36%	4.445	3.365	23	10	0,8%	0,4%	1.150	34%	2.215
11		Friedr.-Holl.st.	2.963	8	11	0,4%	0,5%	400	13%	2.563	3.794	19	14	0,9%	0,7%	950	25%	2.844
12		Münchener Str.	8.301	32	37	0,9%	1,1%	1.600	19%	6.701	4.025	36	8	1,0%	0,2%	1.800	45%	2.225
Ingolstadt gesamt			62.420	309	204	1,0%	0,6%	15.450	25%	46.970	42.011	273	124	0,9%	0,4%	13.650	32%	28.361

Ergebnisse der Kommunalwahl 2008 - Listenwahl und veränderte Listen																		
Stadtratswahlen			ödp									FDP						
Stimmbezirk	B= Briefwahlbez.	Stadtbezirk	Stimmen gesamt	Listenkreuz	Liste geändert	Listenkreuz in %	Liste geändert in %	Stimmen Liste (Stimmzettel x 50)	Stimmen Listenkreuz in %	Sonstige Stimmen	Stimmen gesamt	Listenkreuz	Liste geändert	Listenkreuz in %	Liste geändert in %	Stimmen Liste (Stimmzettel x 50)	Stimmen Listenkreuz in %	Sonstige Stimmen
Briefwahl																		
1	Mitte		2.956	12	2	0,7%	0,1%	600	20%	2.356	4.233	22	13	1,4%	0,8%	1.100	26%	3.133
2	Nordwest		767	4	0	0,7%	0,0%	200	26%	567	723	4	1	0,7%	0,2%	200	28%	523
3	Nordost		2.073	9	4	0,8%	0,4%	450	22%	1.623	1.744	12	3	1,1%	0,3%	600	34%	1.144
4	Südost		2.712	10	3	0,7%	0,2%	500	18%	2.212	1.949	8	2	0,6%	0,1%	400	21%	1.549
5	Südwest		2.753	6	9	0,5%	0,8%	300	11%	2.453	2.096	10	8	0,9%	0,7%	500	24%	1.596
6	West		989	4	2	0,6%	0,3%	200	20%	789	2.048	6	6	1,0%	1,0%	300	15%	1.748
7	Etting		405	0	1	0,0%	0,3%	0	0%	405	392	2	0	0,6%	0,0%	100	26%	292
8	Oberhaunstadt		1.504	0	0	0,0%	0,0%	0	0%	1.504	523	1	0	0,2%	0,0%	50	10%	473
9	Mailing		946	1	2	0,3%	0,5%	50	5%	896	609	1	1	0,3%	0,3%	50	8%	559
10	Süd		1.764	4	2	0,5%	0,3%	200	11%	1.564	1.122	3	4	0,4%	0,5%	150	13%	972
11	Friedr.-Holl.st.		858	3	1	0,5%	0,2%	150	17%	708	1.632	7	2	1,2%	0,3%	350	21%	1.282
12	Münchener Str.		3.225	10	11	0,8%	0,9%	500	16%	2.725	1.955	12	0	0,9%	0,0%	600	31%	1.355
Ingolstadt gesamt			20.952	63	37	0,6%	0,4%	3.150	15%	17.802	19.026	88	40	0,9%	0,4%	4.400	23%	14.626

Ergebnisse der Kommunalwahl 2008 - Listenwahl und veränderte Listen

Stadt Ingolstadt; Stadtentwicklung und Statistik

			REP								LINKE							
Stimmbezirk	B= Briefwahlbez.	Stadtbezirk	Stimmen gesamt	Listenkreuz	Liste geändert	Listenkreuz in %	Liste geändert in %	Stimmen Liste (Stimmzettel x 50)	Stimmen Listenkreuz in %	Sonstige Stimmen	Stimmen gesamt	Listenkreuz	Liste geändert	Listenkreuz in %	Liste geändert in %	Stimmen Liste (Stimmzettel x 50)	Stimmen Listenkreuz in %	Sonstige Stimmen
1		Mitte	3.324	20	18	0,4%	0,4%	1.000	30%	2.324	9.962	108	34	2,3%	0,7%	5.400	54%	4.562
2		Nordwest	4.159	29	39	0,9%	1,2%	1.450	35%	2.709	8.357	83	53	2,5%	1,6%	4.150	50%	4.207
3		Nordost	5.925	48	45	1,0%	0,9%	2.400	41%	3.525	11.049	115	47	2,3%	0,9%	5.750	52%	5.299
4		Südost	8.701	60	66	1,1%	1,2%	3.000	34%	5.701	11.922	127	55	2,3%	1,0%	6.350	53%	5.572
5		Südwest	4.690	40	28	0,9%	0,6%	2.000	43%	2.690	7.465	84	27	1,9%	0,6%	4.200	56%	3.265
6		West	3.801	19	12	0,7%	0,4%	950	25%	2.851	3.458	32	10	1,1%	0,3%	1.600	46%	1.858
7		Etting	2.618	12	15	0,7%	0,9%	600	23%	2.018	1.520	12	8	0,7%	0,5%	600	39%	920
8		Oberhaunstadt	1.650	9	9	0,5%	0,5%	450	27%	1.200	3.704	31	14	1,7%	0,8%	1.550	42%	2.154
9		Mailing	1.987	16	8	0,9%	0,4%	800	40%	1.187	2.899	26	7	1,4%	0,4%	1.300	45%	1.599
10		Süd	5.170	40	27	1,1%	0,8%	2.000	39%	3.170	5.070	59	17	1,7%	0,5%	2.950	58%	2.120
11		Friedr.-Holl.st.	2.939	27	16	1,0%	0,6%	1.350	46%	1.589	5.453	54	22	2,0%	0,8%	2.700	50%	2.753
12		Münchener Str.	5.166	38	24	0,8%	0,5%	1.900	37%	3.266	8.947	87	37	1,8%	0,8%	4.350	49%	4.597
Ingolstadt gesamt			50.130	358	307	0,9%	0,7%	17.900	36%	32.230	79.806	818	331	1,9%	0,8%	40.900	51%	38.906

Urnenwahl																		
1		Mitte	2.411	14	12	0,5%	0,4%	700	29%	1.711	8.050	96	29	3,2%	1,0%	4.800	60%	3.250
2		Nordwest	3.575	26	33	0,9%	1,2%	1.300	36%	2.275	6.985	75	42	2,7%	1,5%	3.750	54%	3.235
3		Nordost	4.945	43	40	1,1%	1,0%	2.150	43%	2.795	9.316	105	43	2,7%	1,1%	5.250	56%	4.066
4		Südost	6.890	52	53	1,3%	1,3%	2.600	38%	4.290	10.036	113	47	2,7%	1,1%	5.650	56%	4.386
5		Südwest	3.586	33	23	1,0%	0,7%	1.650	46%	1.936	5.730	68	18	2,1%	0,6%	3.400	59%	2.330
6		West	2.884	15	9	0,7%	0,4%	750	26%	2.134	2.695	25	7	1,1%	0,3%	1.250	46%	1.445
7		Etting	2.052	10	10	0,8%	0,8%	500	24%	1.552	1.277	12	6	0,9%	0,5%	600	47%	677
8		Oberhaunstadt	1.431	8	9	0,6%	0,7%	400	28%	1.031	3.059	25	13	1,9%	1,0%	1.250	41%	1.809
9		Mailing	1.590	14	7	1,0%	0,5%	700	44%	890	2.438	23	6	1,6%	0,4%	1.150	47%	1.288
10		Süd	4.372	38	22	1,4%	0,8%	1.900	43%	2.472	4.279	52	16	1,9%	0,6%	2.600	61%	1.679
11		Friedr.-Holl.st.	2.530	21	16	1,0%	0,8%	1.050	42%	1.480	4.740	48	20	2,3%	1,0%	2.400	51%	2.340
12		Münchener Str.	4.077	31	20	0,9%	0,6%	1.550	38%	2.527	7.188	73	32	2,1%	0,9%	3.650	51%	3.538
Ingolstadt gesamt			40.343	305	254	1,0%	0,8%	15.250	38%	25.093	65.793	715	279	2,2%	0,9%	35.750	54%	30.043

Ergebnisse der Kommunalwahl 2008 - Listenwahl und veränderte Listen																		
Stadtratswahlen			REP									LINKE						
Stimmbezirk	B= Briefwahlbez.	Stadtbezirk	Stimmen gesamt	Listenkreuz	Liste geändert	Listenkreuz in %	Liste geändert in %	Stimmen Liste (Stimmzettel x 50)	Stimmen Listenkreuz in %	Sonstige Stimmen	Stimmen gesamt	Listenkreuz	Liste geändert	Listenkreuz in %	Liste geändert in %	Stimmen Liste (Stimmzettel x 50)	Stimmen Listenkreuz in %	Sonstige Stimmen
Briefwahl																		
1	Mitte		913	6	6	0,4%	0,4%	300	33%	613	1.912	12	5	0,7%	0,3%	600	31%	1.312
2	Nordwest		584	3	6	0,5%	1,1%	150	26%	434	1.372	8	11	1,4%	2,0%	400	29%	972
3	Nordost		980	5	5	0,5%	0,5%	250	26%	730	1.733	10	4	0,9%	0,4%	500	29%	1.233
4	Südost		1.811	8	13	0,6%	1,0%	400	22%	1.411	1.886	14	8	1,0%	0,6%	700	37%	1.186
5	Südwest		1.104	7	5	0,6%	0,4%	350	32%	754	1.735	16	9	1,4%	0,8%	800	46%	935
6	West		917	4	3	0,6%	0,5%	200	22%	717	763	7	3	1,1%	0,5%	350	46%	413
7	Etting		566	2	5	0,6%	1,4%	100	18%	466	243	0	2	0,0%	0,6%	0	0%	243
8	Oberhaunstadt		219	1	0	0,2%	0,0%	50	23%	169	645	6	1	1,3%	0,2%	300	47%	345
9	Mailing		397	2	1	0,5%	0,3%	100	25%	297	461	3	1	0,8%	0,3%	150	33%	311
10	Süd		798	2	5	0,3%	0,7%	100	13%	698	791	7	1	0,9%	0,1%	350	44%	441
11	Friedr.-Holl.st.		409	6	0	1,0%	0,0%	300	73%	109	713	6	2	1,0%	0,3%	300	42%	413
12	Münchener Str.		1.089	7	4	0,6%	0,3%	350	32%	739	1.759	14	5	1,1%	0,4%	700	40%	1.059
Ingolstadt gesamt			9.787	53	53	0,5%	0,5%	2.650	27%	7.137	14.013	103	52	1,0%	0,5%	5.150	37%	8.863

Stimmbezirke und Wahllokale bei der Kommunalwahl 2008

Stadt Ingolstadt; Stadtentwicklung und Statistik

Stimmbezirk von	Stimmbezirk bis	Stadtbezirk	Wahllokal
111 121 131 141 191	111 122 132 148 194	1 1 1 1 1	Volkshochschule Foyer Christoph-Scheiner-Gymnasiurn Gnadenthal-Schuler Volksschule Auf der Schanz Briefwahl-Bezirk
211 231 241 291	222 233 242 292	2 2 2 2	Volksschule Ungernerstr. Hauptschule Herschelstr Ingolstädter Kommunalbetriebe Briefwahl-Bezirk
311 331 391	322 337 393	3 3 3	Volksschule Pestalozzistr. Grundschule Lessingstr Briefwahl-Bezirk
411 421 431 441 461 491	413 426 431 446 461 493	4 4 4 4 4 4	Pfarrzentrum St. Monika Volksschule Stollstr. Pfarrheim St. Markus Volksschule Ringsee Schützenheim Rothenturr Briefwahl-Bezirk
531 541 551 561 591	534 544 552 561 593	5 5 5 5 5	Schulzentrum Südwest Volksschule Haunwöhl Grundschule Hundszel Jugendheim Hundszel Briefwahl-Bezirk
611 621 631 641 651 661 671 691	612 621 631 641 651 661 671 692	6 6 6 6 6 6 6 6	Volksschule Gerolfing Feuerwehrhaus Gerolfing Trachtenheim Gerolfing Pfarrsaal Irgertsheim Feuerwehr Pettenhofer Feuerwehrhaus Mühlhauser Feuerwehrhaus Dünzla Briefwahl-Bezirk
711 791	714 791	7 7	Volksschule Etting Briefwahl-Bezirk
811 891	815 892	8 8	Volksschule Oberhaunstad Briefwahl-Bezirk
911 991	915 991	9 9	Volksschule Mailing Briefwahl-Bezirk
1011 1021 1031 1041 1051 1061 1071 1081 1091	1014 1021 1031 1041 1051 1061 1071 1081 1092	10 10 10 10 10 10 10 10 10	Volksschule Zuchering Haus der Pfarrei Zuchering Feuerwehrhaus Hagau Ev. Gemeindehaus Spitalhof Feuerwehrhaus Brunnenreuth Schützenheim Brunnenreuth Kindergarten Spitalhof Dorfstadel Brunnenreuth Briefwahl-Bezirk
1111 1121 1191	1114 1124 1192	11 11 11	Volksschule Friedrichshofer Med. Schulzentrum Klinikum Briefwahl-Bezirk
1211 1221 1231 1291	1217 1223 1233 1293	12 12 12 12	Volksschule Münchener Str Schulzentrum Südwest Volksschule Unsernherr Briefwahl-Bezirk

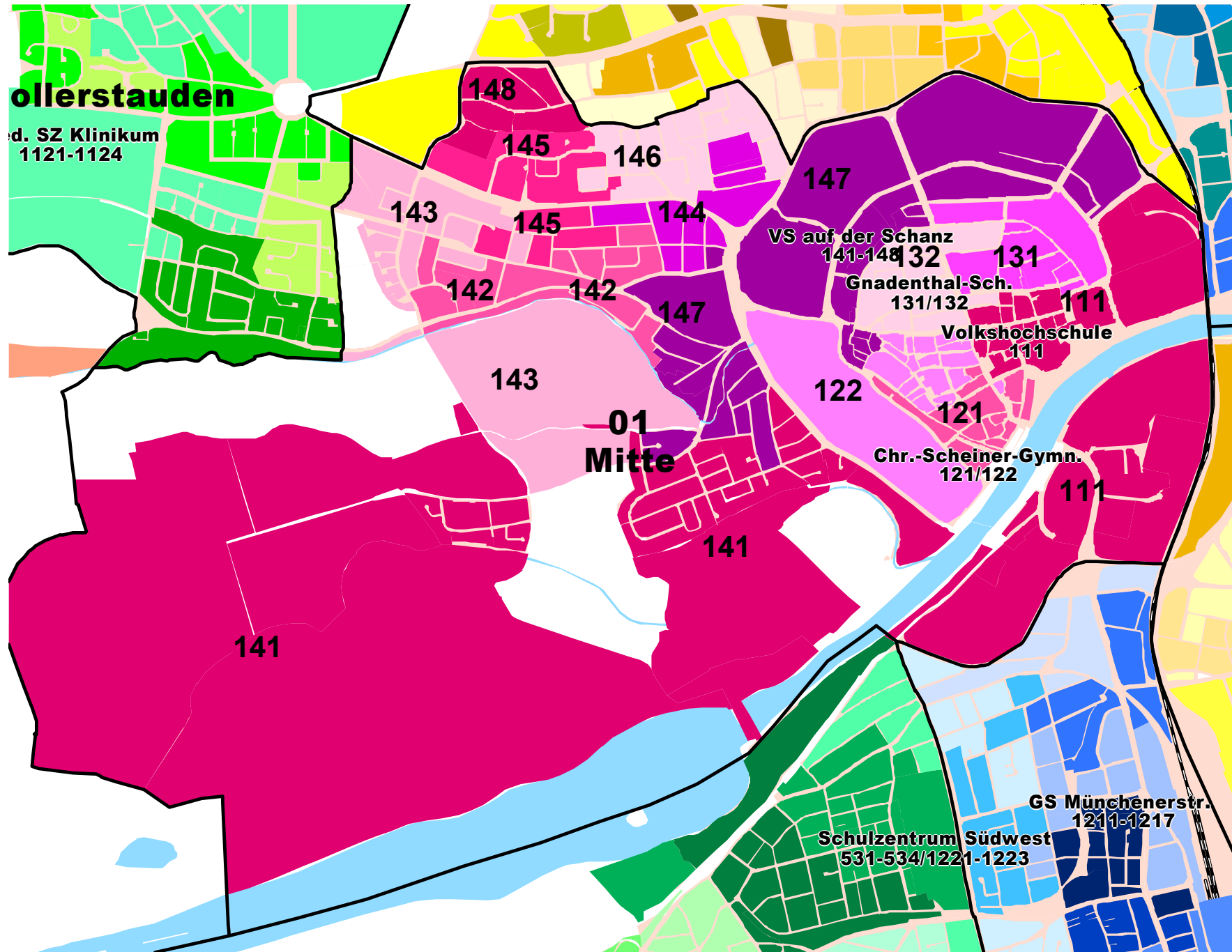

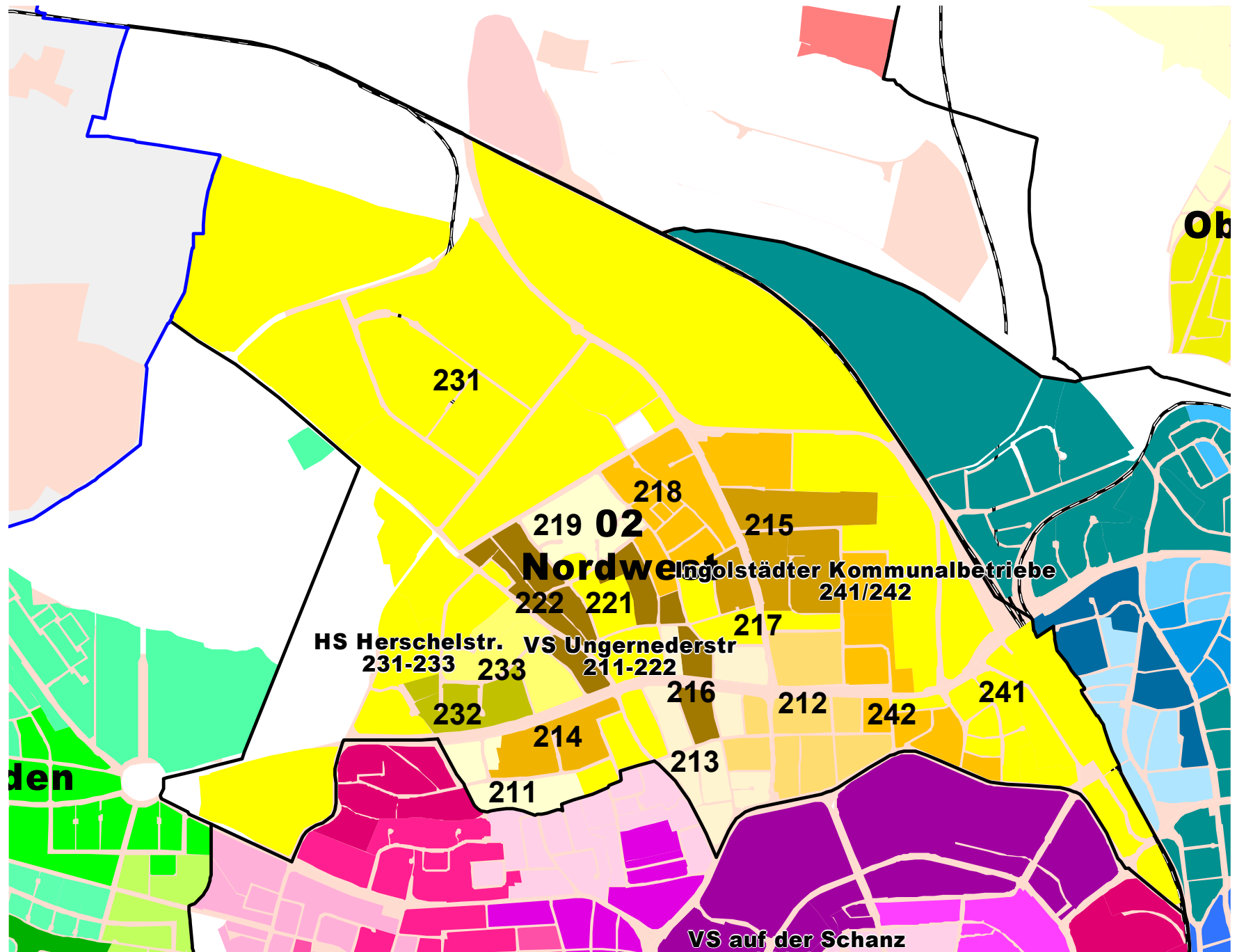

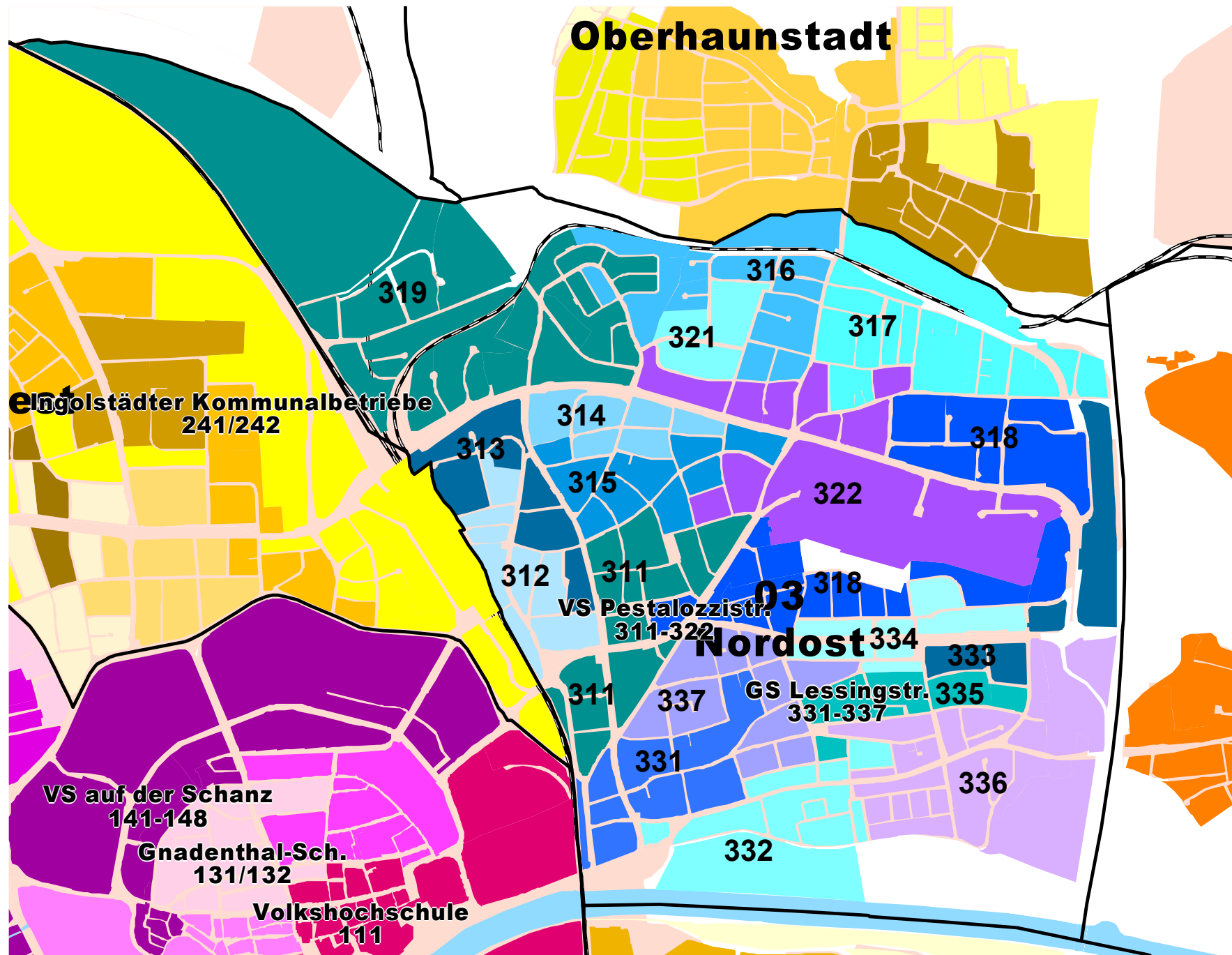

Oberhaunstadt

Engelstädter Kommunalbetriebe
241/242

VS auf der Schanz
141-148

Gnadenhal-Sch.
131/132

Volkshochschule
111

VS Pestalozzistr.
311-322

Nordost

GS Lessingstr.
331-337

319

316

321

317

314

313

315

318

322

312

311

318

334

333

311

337

335

331

336

332

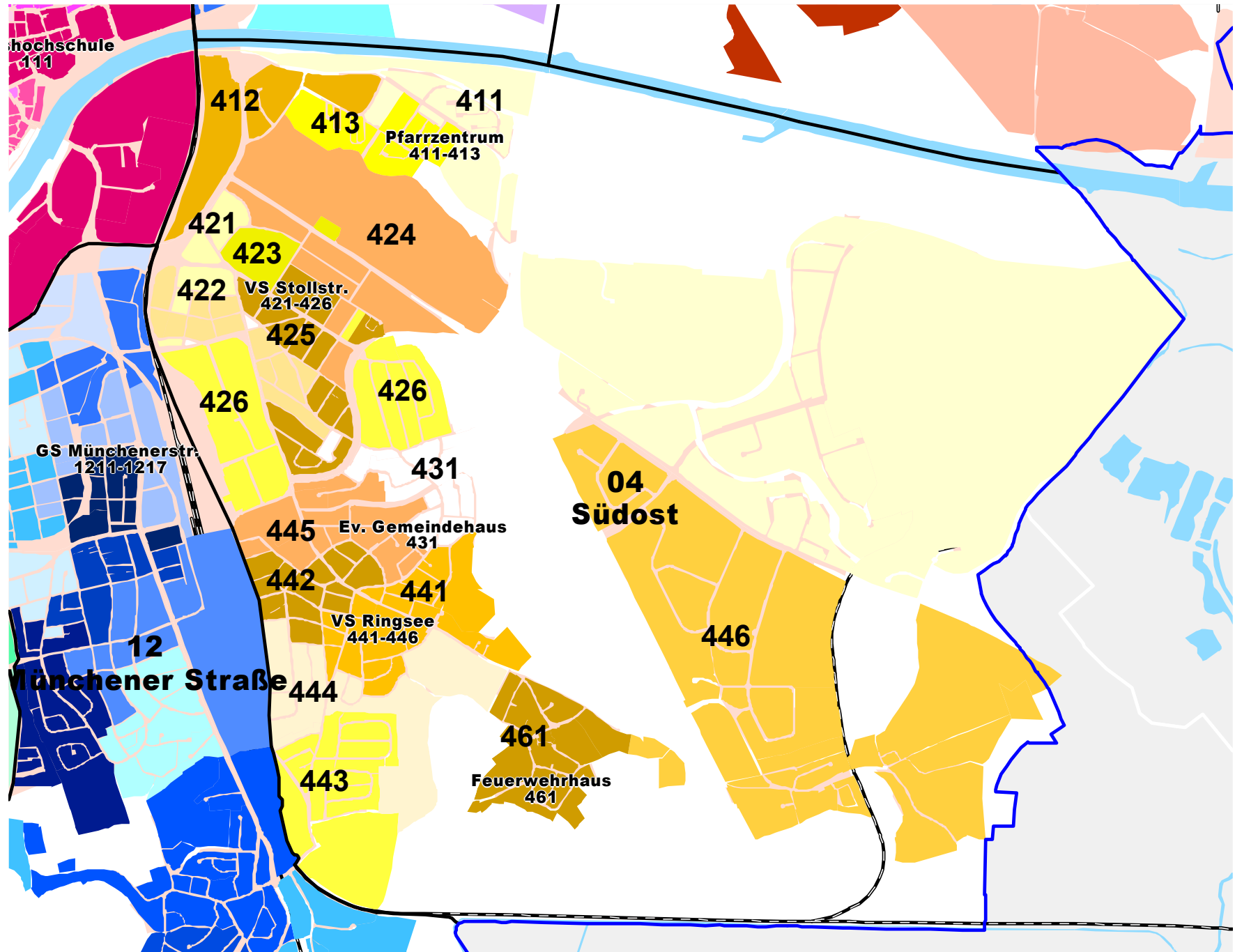

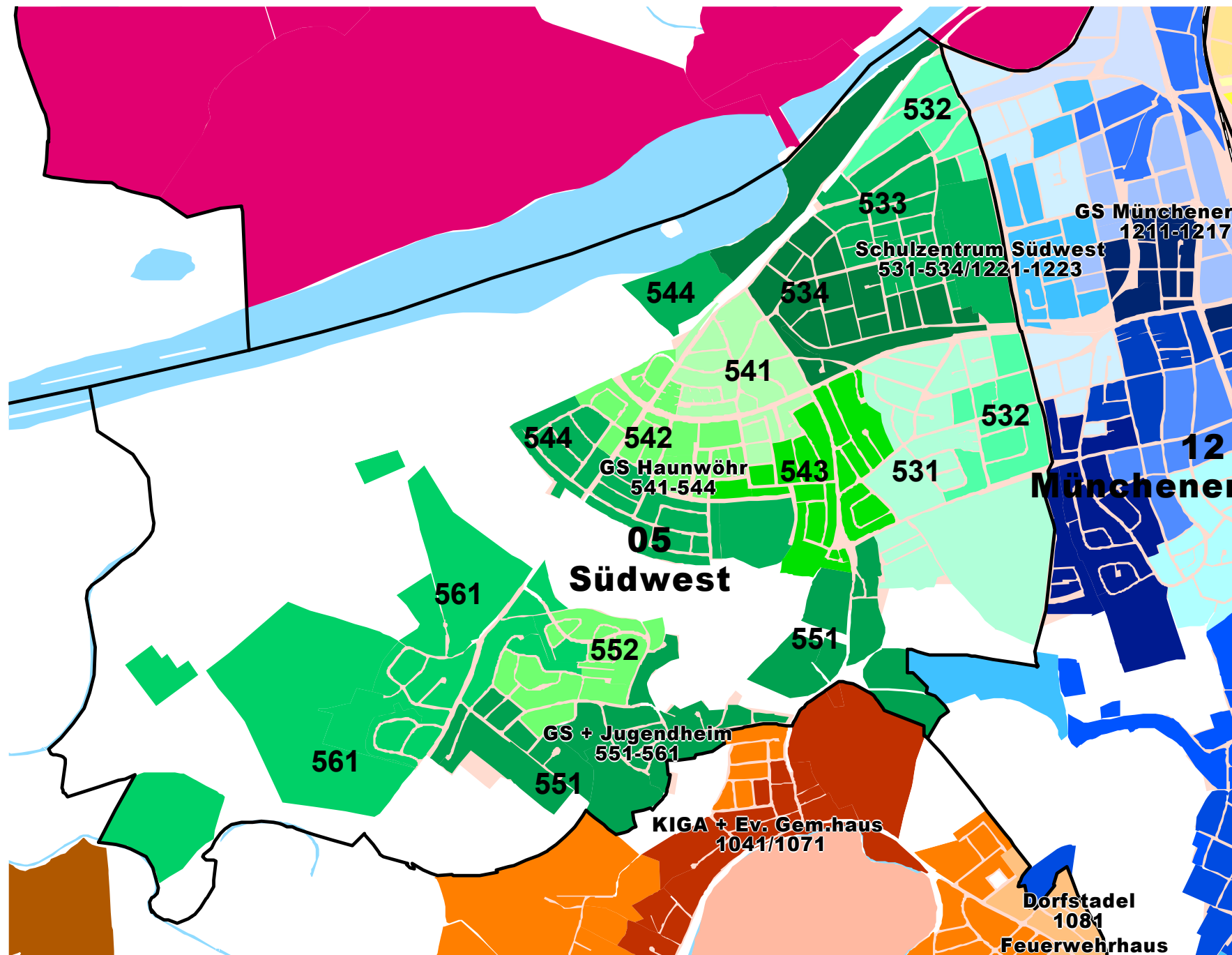

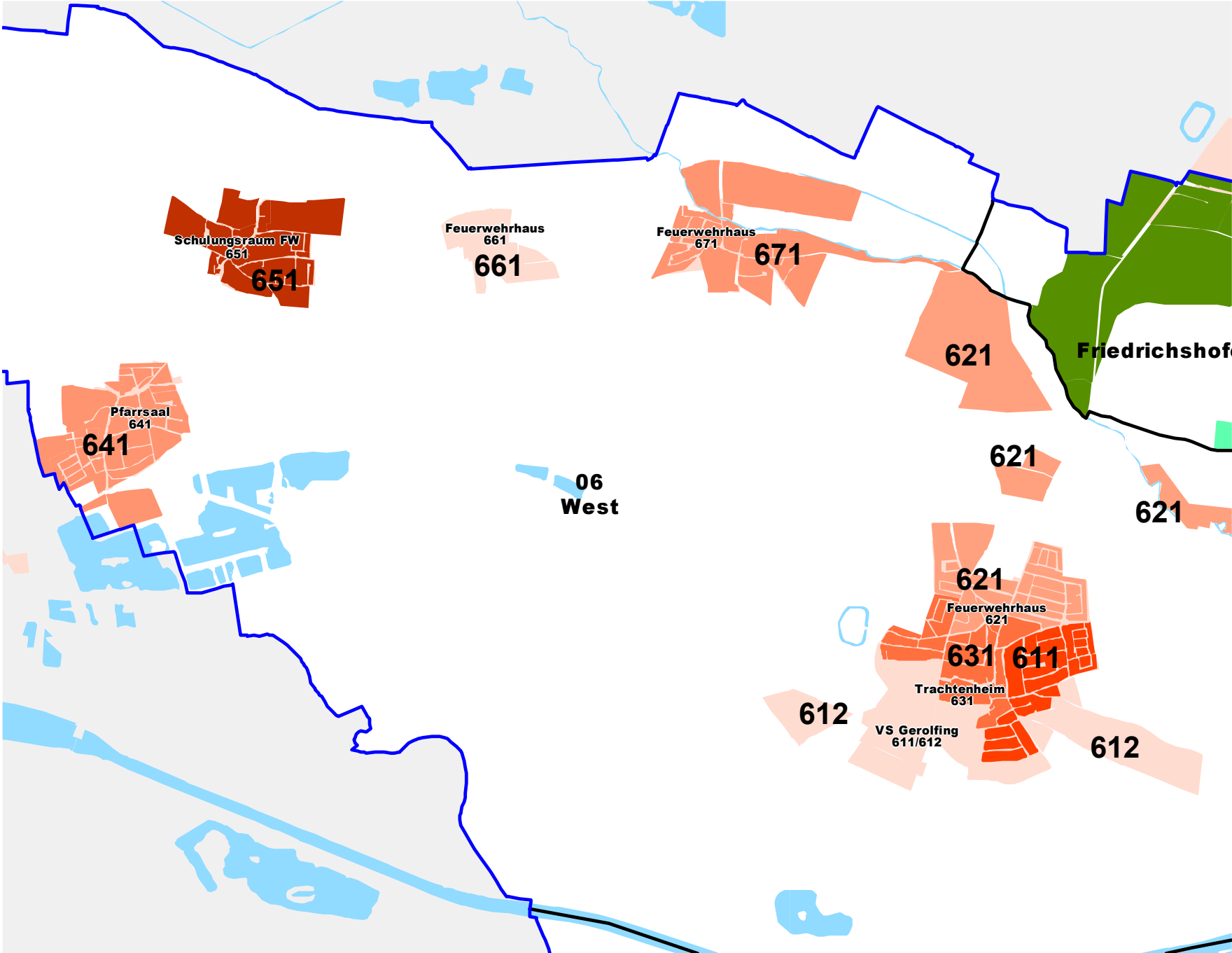

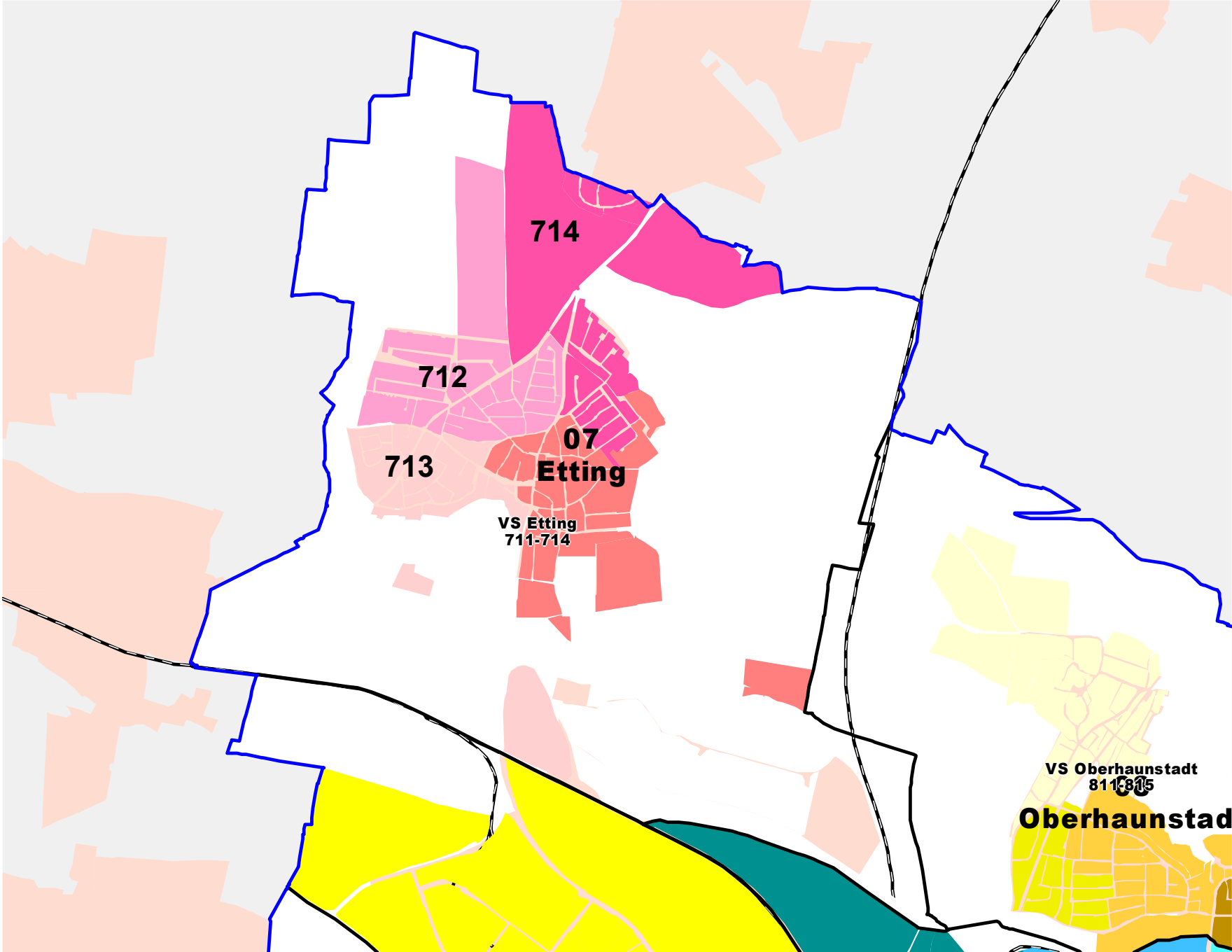

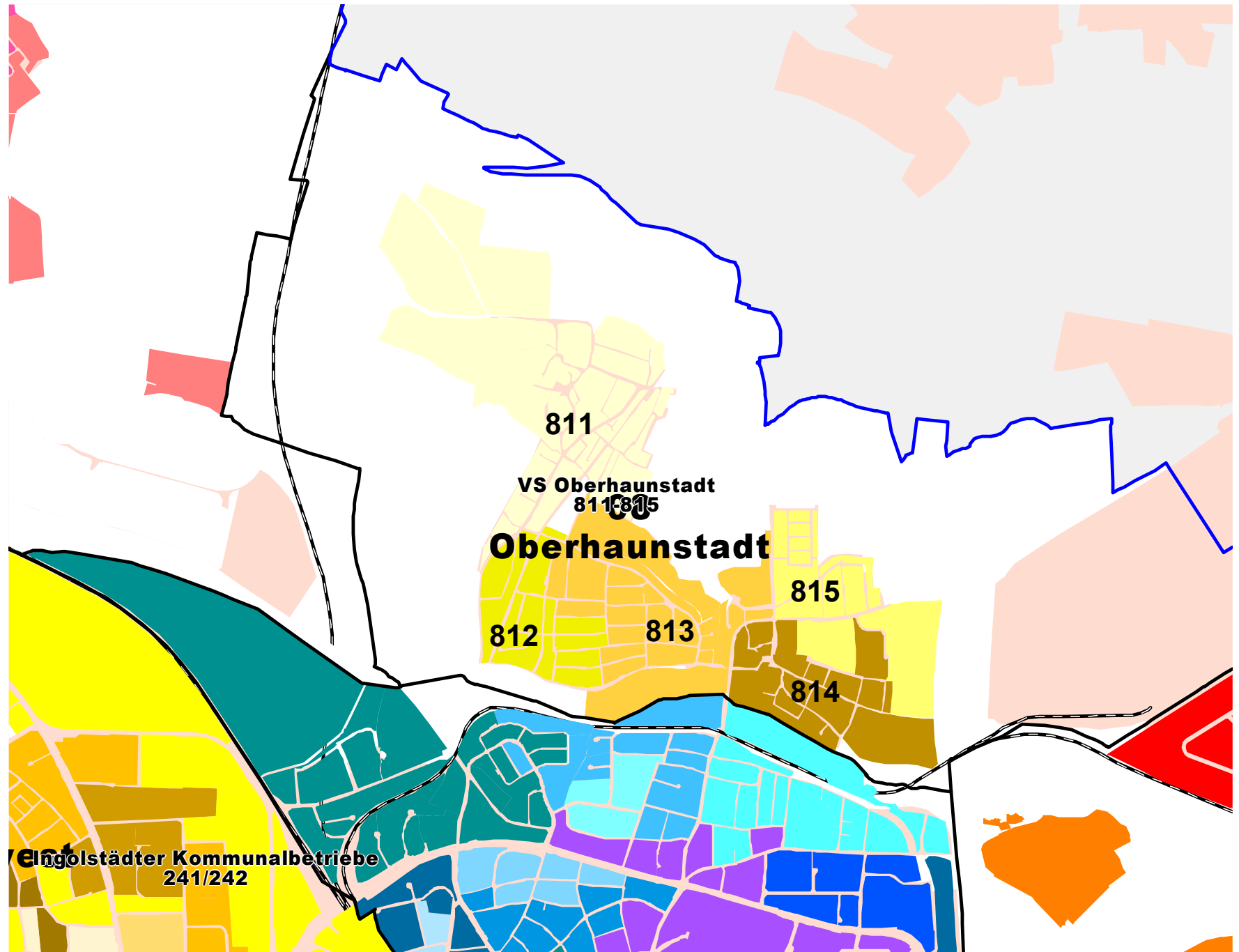

811

VS Oberhaunstadt
811/815

Oberhaunstadt

812

813

815

814

Ingolstädter Kommunalbetriebe
241/242

nstadt

03
rdost

S Lessingstr.
331-337

Pfarrzentrum
411-413

912

912

09
Mailing

VS Mailing
911-915

915

911

914

913

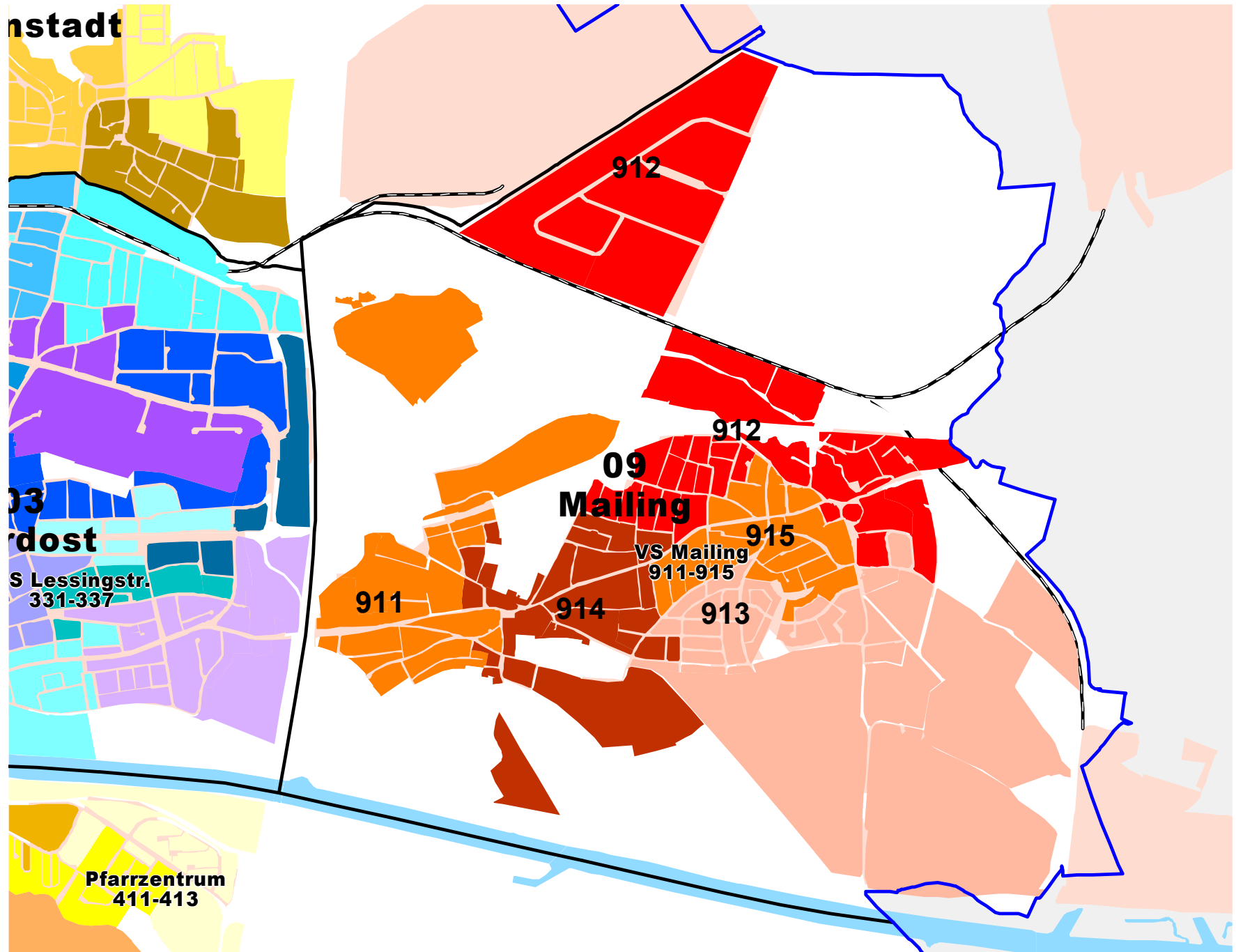

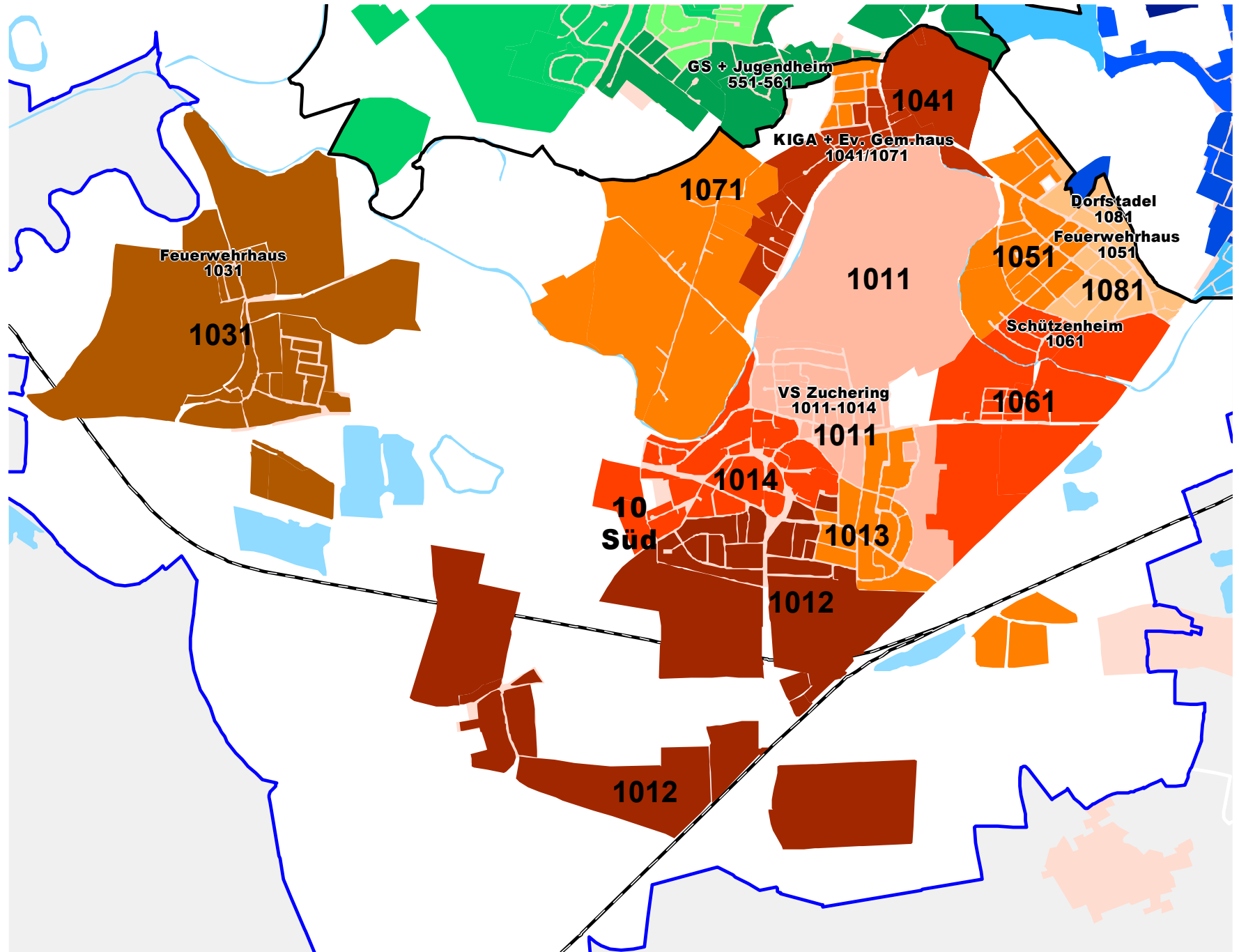

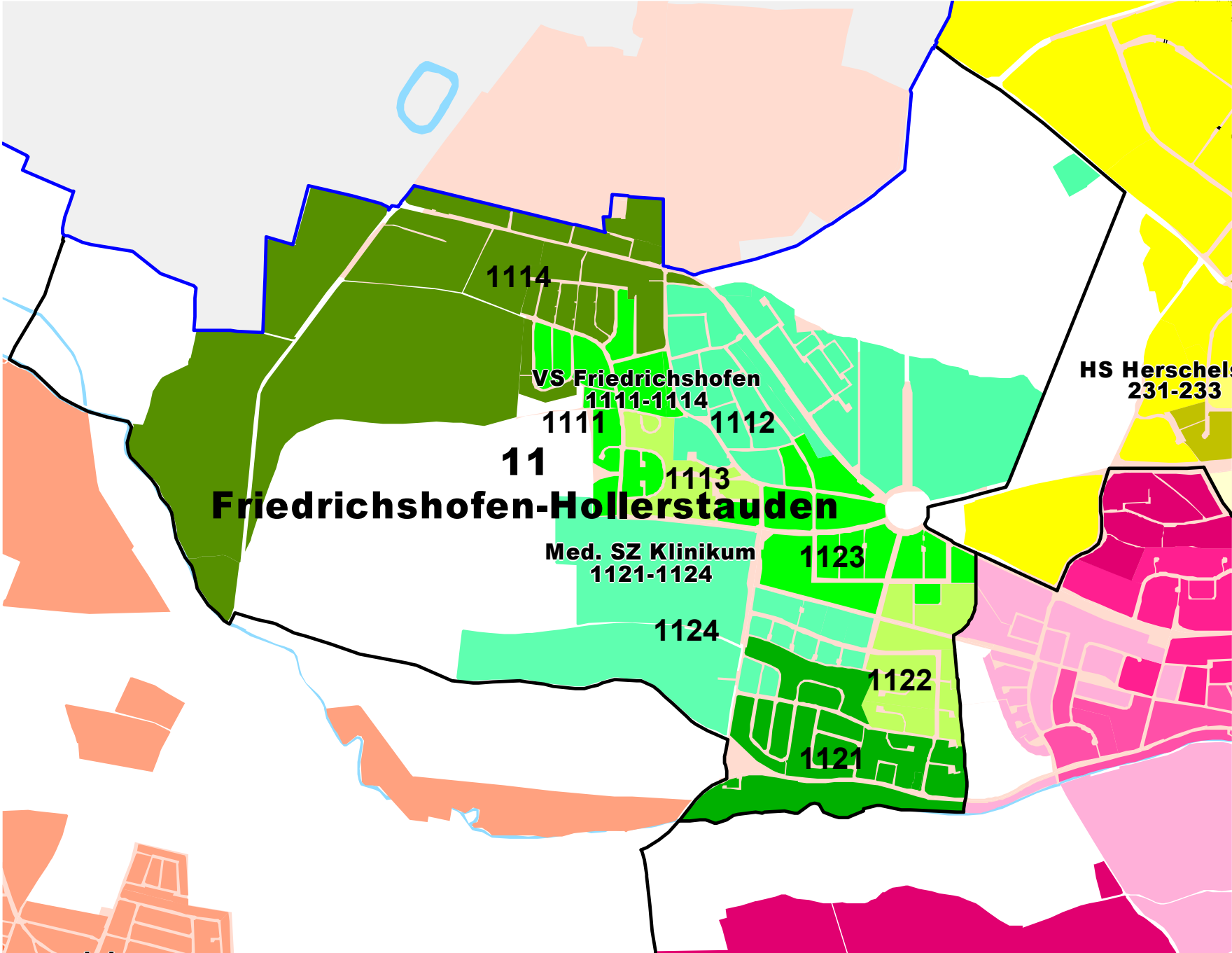

1114

VS Friedrichshofen

1111-1114

1111

1112

11

1113

Friedrichshofen-Hollerstauden

Med. SZ Klinikum

1121-1124

1123

1124

1122

1121

HS Herschel

231-233

