

Stadt Ingolstadt

Kommunalwahl 2002

Inhaltsverzeichnis

	Seite
Wahl des Oberbürgermeisters in Ingolstadt 2002	1
Wahl des Oberbürgermeisters in Ingolstadt seit 1946	13
Wahl des Stadtrates 2002 nach Parteien	14
Ergebnisse der Stadtratskandidaten 2002 nach Stadtbezirken	26
2) Stimmen der Stadtratskandidaten	26
2) Stimmen der Stadtratskandidaten pro 10.000 gültige Stimmen	34
3) Rangplatz der Stadtratskandidaten innerhalb ihrer Partei	42
Stadtratswahlen nach Stadtbezirken seit 1978	50
Kommunalwahlen - Städtevergleich in Bayern seit 1990	58
Anhang	59
Grafik: Wahl des Oberbürgermeisters 2002 nach Stadtbezirken	59
Grafik: Wahl des Stadtrates 2002 nach Stadtbezirken	60
Grafik: Stadtratswahlen seit 1978	61
Grafik: Wahlbeteiligung seit 1978	62
Stimmbezirke bei der Kommunalwahl 2002 nach Stadtbezirken	63
Stimmbezirke und Wahllokale bei der Kommunalwahl 2002	64

<i>Herausgeber</i>	<i>Stadt Ingolstadt März 2002</i>
<i>Stadtentwicklung und Statistik</i>	<i>Rathausplatz 4 85049 Ingolstadt</i>
<i>Postanschrift:</i>	<i>Postfach 21 09 64 85024 Ingolstadt</i>
<i>Telefon</i>	<i>0841-305-1056 bis -1058</i>
<i>Fax</i>	<i>0841-305-1059</i>
<i>E-Mail</i>	<i>statistik@ingolstadt.de</i>
<i>Internet</i>	<i>www.ingolstadt.de</i>
<i>Bearbeitung:</i>	<i>Helmut Schels (Dipl.-Geograph)</i>

Ergebnisse der Kommunalwahl vom 3. März 2002 in Ingolstadt

Quelle: Wahlamt Ingolstadt

Wahl des Oberbürgermeisters

Stadt Ingolstadt; Stadtentwicklung und Statistik

Stimmbezirk	B= Briefwahlbez.	Stadtbezirk	Stimm-berechtigte	Wähler	Wahlbetei-ligung (Urnenwahl)	Gültige Stimm-zettel	Un-gültige Stimm-zettel	Gültige Stimm-zettel in %	Gültige Stim-men	CSU - Dr. Alfred Lehmann	CSU - Dr. Alfred Lehmann in %	SPD - Hans-Joachim Werner	SPD - Hans-Joachim Werner in %	FW - Sepp Mißlbeck	FW - Sepp Mißlbeck in %
111		1	714	256	35,85%	254	2	99,2%	254	133	52,36%	42	16,54%	48	18,90%
121		1	672	226	33,63%	223	3	98,7%	223	115	51,57%	39	17,49%	41	18,39%
122		1	706	232	32,86%	231	1	99,6%	231	104	45,02%	42	18,18%	50	21,65%
131		1	735	203	27,62%	198	5	97,5%	198	108	54,55%	39	19,70%	34	17,17%
132		1	713	205	28,75%	204	1	99,5%	204	127	62,25%	33	16,18%	22	10,78%
141		1	703	346	49,22%	344	2	99,4%	344	202	58,72%	28	8,14%	82	23,84%
142		1	704	300	42,61%	299	1	99,7%	299	162	54,18%	54	18,06%	64	21,40%
143		1	687	338	49,20%	334	4	98,8%	334	169	50,60%	67	20,06%	59	17,66%
144		1	706	206	29,18%	203	3	98,5%	203	103	50,74%	32	15,76%	44	21,67%
145		1	710	321	45,21%	320	1	99,7%	320	145	45,31%	68	21,25%	75	23,44%
146		1	686	347	50,58%	345	2	99,4%	345	173	50,14%	59	17,10%	83	24,06%
147		1	697	267	38,31%	261	6	97,8%	261	142	54,41%	35	13,41%	53	20,31%
148		1	695	197	28,35%	196	1	99,5%	196	128	65,31%	45	22,96%	16	8,16%
191	B	1	-	345	-	343	2	99,4%	343	172	50,15%	56	16,33%	88	25,66%
192	B	1	-	350	-	348	2	99,4%	348	207	59,48%	32	9,20%	79	22,70%
193	B	1	-	351	-	350	1	99,7%	350	190	54,29%	53	15,14%	80	22,86%
194	B	1	-	362	-	360	2	99,4%	360	175	48,61%	65	18,06%	95	26,39%
211		2	675	245	36,30%	237	8	96,7%	237	157	66,24%	54	22,78%	14	5,91%
212		2	697	212	30,42%	209	3	98,6%	209	132	63,16%	29	13,88%	30	14,35%
213		2	671	210	31,30%	204	6	97,1%	204	138	67,65%	32	15,69%	19	9,31%
214		2	692	262	37,86%	255	7	97,3%	255	147	57,65%	66	25,88%	23	9,02%
215		2	594	186	31,31%	180	6	96,8%	180	145	80,56%	20	11,11%	8	4,44%
216		2	676	272	40,24%	263	9	96,7%	263	183	69,58%	59	22,43%	10	3,80%
217		2	610	238	39,02%	222	16	93,3%	222	186	83,78%	27	12,16%	7	3,15%
218		2	685	283	41,31%	279	4	98,6%	279	165	59,14%	67	24,01%	27	9,68%
219		2	676	215	31,80%	214	1	99,5%	214	156	72,90%	42	19,63%	9	4,21%
221		2	702	212	30,20%	205	7	96,7%	205	132	64,39%	30	14,63%	38	18,54%
222		2	690	286	41,45%	281	5	98,3%	281	165	58,72%	69	24,56%	30	10,68%
231		2	662	275	41,54%	265	10	96,4%	265	156	58,87%	72	27,17%	21	7,92%
232		2	701	265	37,80%	252	13	95,1%	252	150	59,52%	63	25,00%	19	7,54%
233		2	676	280	41,42%	276	4	98,6%	276	183	66,30%	64	23,19%	17	6,16%
241		2	709	240	33,85%	234	6	97,5%	234	127	54,27%	55	23,50%	18	7,69%
242		2	730	244	33,42%	239	5	98,0%	239	147	61,51%	59	24,69%	18	7,53%
291	B	2	-	325	-	321	4	98,8%	321	189	58,88%	68	21,18%	44	13,71%
292	B	2	-	303	-	300	3	99,0%	300	179	59,67%	64	21,33%	37	12,33%

Ergebnisse der Kommunalwahl vom 3. März 2002 in Ingolstadt

Quelle: Wahlamt Ingolstadt

Wahl des Oberbürgermeisters

Stadt Ingolstadt; Stadtentwicklung und Statistik

Stimmbezirk	B= Briefwahlbez.	Stadtbezirk	Stimm-berechtigte	Wähler	Wahlbetei-ligung (Urnenwahl)	Gültige Stimm-zettel	Un-gültige Stimm-zettel	Gültige Stimm-zettel in %	Gültige Stim-men	CSU - Dr. Alfred Lehmann	CSU - Dr. Alfred Lehmann in %	SPD - Hans-Joachim Werner	SPD - Hans-Joachim Werner in %	FW - Sepp Mißbeck	FW - Sepp Mißbeck in %
311		3	726	362	49,86%	358	4	98,9%	358	233	65,08%	71	19,83%	33	9,22%
312		3	724	262	36,19%	247	15	94,3%	247	146	59,11%	66	26,72%	16	6,48%
313		3	721	274	38,00%	267	7	97,4%	267	164	61,42%	76	28,46%	19	7,12%
314		3	737	273	37,04%	268	5	98,2%	268	178	66,42%	55	20,52%	22	8,21%
315		3	702	297	42,31%	295	2	99,3%	295	169	57,29%	58	19,66%	37	12,54%
316		3	705	343	48,65%	338	5	98,5%	338	178	52,66%	80	23,67%	56	16,57%
317		3	713	340	47,69%	335	5	98,5%	335	203	60,60%	68	20,30%	46	13,73%
318		3	701	294	41,94%	290	4	98,6%	290	171	58,97%	69	23,79%	33	11,38%
319		3	713	349	48,95%	348	1	99,7%	348	204	58,62%	70	20,11%	51	14,66%
321		3	673	248	36,85%	241	7	97,2%	241	171	70,95%	48	19,92%	15	6,22%
322		3	727	295	40,58%	291	4	98,6%	291	171	58,76%	54	18,56%	47	16,15%
331		3	694	254	36,60%	251	3	98,8%	251	150	59,76%	44	17,53%	40	15,94%
332		3	686	283	41,25%	283	0	100,0%	283	143	50,53%	77	27,21%	39	13,78%
333		3	698	217	31,09%	210	7	96,8%	210	137	65,24%	51	24,29%	15	7,14%
334		3	723	226	31,26%	218	8	96,5%	218	154	70,64%	44	20,18%	7	3,21%
335		3	637	294	46,15%	284	10	96,6%	284	158	55,63%	82	28,87%	29	10,21%
336		3	638	274	42,95%	272	2	99,3%	272	155	56,99%	71	26,10%	29	10,66%
337		3	688	294	42,73%	292	2	99,3%	292	174	59,59%	61	20,89%	34	11,64%
391	B	3	-	362	-	359	3	99,2%	359	196	54,60%	69	19,22%	72	20,06%
392	B	3	-	326	-	321	5	98,5%	321	172	53,58%	75	23,36%	53	16,51%
393	B	3	-	333	-	329	4	98,8%	329	146	44,38%	89	27,05%	61	18,54%
411		4	604	237	39,24%	231	6	97,5%	231	145	62,77%	37	16,02%	28	12,12%
412		4	587	203	34,58%	199	4	98,0%	199	123	61,81%	43	21,61%	19	9,55%
413		4	615	319	51,87%	316	3	99,1%	316	204	64,56%	48	15,19%	36	11,39%
421		4	694	253	36,46%	247	6	97,6%	247	143	57,89%	58	23,48%	17	6,88%
422		4	686	249	36,30%	240	9	96,4%	240	147	61,25%	59	24,58%	24	10,00%
423		4	723	290	40,11%	283	7	97,6%	283	192	67,84%	58	20,49%	14	4,95%
424		4	679	264	38,88%	256	8	97,0%	256	183	71,48%	39	15,23%	22	8,59%
425		4	683	359	52,56%	355	4	98,9%	355	207	58,31%	63	17,75%	54	15,21%
426		4	696	382	54,89%	381	1	99,7%	381	220	57,74%	55	14,44%	74	19,42%
427		4	718	391	54,46%	390	1	99,7%	390	227	58,21%	64	16,41%	66	16,92%
441		4	738	337	45,66%	332	5	98,5%	332	204	61,45%	67	20,18%	40	12,05%
442		4	733	353	48,16%	353	0	100,0%	353	198	56,09%	69	19,55%	48	13,60%
443		4	705	380	53,90%	378	2	99,5%	378	200	52,91%	94	24,87%	59	15,61%
444		4	753	358	47,54%	355	3	99,2%	355	180	50,70%	92	25,92%	58	16,34%
445		4	739	335	45,33%	326	9	97,3%	326	172	52,76%	76	23,31%	51	15,64%
451		4	440	204	46,36%	203	1	99,5%	203	97	47,78%	42	20,69%	41	20,20%
461		4	428	238	55,61%	233	5	97,9%	233	131	56,22%	45	19,31%	40	17,17%
491	B	4	-	398	-	397	1	99,7%	397	228	57,43%	59	14,86%	81	20,40%
492	B	4	-	380	-	379	1	99,7%	379	214	56,46%	82	21,64%	55	14,51%
493	B	4	-	317	-	315	2	99,4%	315	193	61,27%	66	20,95%	40	12,70%

Ergebnisse der Kommunalwahl vom 3. März 2002 in Ingolstadt

Quelle: Wahlamt Ingolstadt

Wahl des Oberbürgermeisters

Stadt Ingolstadt; Stadtentwicklung und Statistik

Stimmbezirk	B= Briefwahlbez.	Stadtbezirk	Stimm-berechtigte	Wähler	Wahlbetei-ligung (Urnenwahl)	Gültige Stimm-zettel	Un-gültige Stimm-zettel	Gültige Stimm-zettel in %	Gültige Stim-men	CSU - Dr. Alfred Lehmann	CSU - Dr. Alfred Lehmann in %	SPD - Hans-Joachim Werner	SPD - Hans-Joachim Werner in %	FW - Sepp Mißlbeck	FW - Sepp Mißlbeck in %
511		5	713	242	33,94%	238	4	98,3%	238	141	59,24%	47	19,75%	23	9,66%
512		5	712	316	44,38%	312	4	98,7%	312	178	57,05%	76	24,36%	31	9,94%
513		5	728	285	39,15%	281	4	98,6%	281	140	49,82%	69	24,56%	46	16,37%
514		5	768	303	39,45%	302	1	99,7%	302	174	57,62%	63	20,86%	48	15,89%
515		5	701	326	46,50%	323	3	99,1%	323	176	54,49%	69	21,36%	50	15,48%
516		5	736	277	37,64%	274	3	98,9%	274	138	50,36%	71	25,91%	35	12,77%
517		5	723	322	44,54%	318	4	98,8%	318	196	61,64%	79	24,84%	25	7,86%
531		5	721	352	48,82%	350	2	99,4%	350	197	56,29%	61	17,43%	61	17,43%
532		5	737	372	50,47%	369	3	99,2%	369	183	49,59%	93	25,20%	55	14,91%
533		5	722	373	51,66%	368	5	98,7%	368	176	47,83%	88	23,91%	55	14,95%
534		5	739	321	43,44%	320	1	99,7%	320	167	52,19%	62	19,38%	45	14,06%
535		5	745	339	45,50%	338	1	99,7%	338	178	52,66%	81	23,96%	52	15,38%
536		5	732	409	55,87%	407	2	99,5%	407	223	54,79%	76	18,67%	70	17,20%
537		5	726	338	46,56%	334	4	98,8%	334	178	53,29%	81	24,25%	57	17,07%
541		5	714	341	47,76%	341	0	100,0%	341	189	55,43%	71	20,82%	52	15,25%
542		5	708	338	47,74%	332	6	98,2%	332	189	56,93%	65	19,58%	49	14,76%
543		5	723	347	47,99%	344	3	99,1%	344	193	56,10%	69	20,06%	57	16,57%
544		5	712	374	52,53%	370	4	98,9%	370	189	51,08%	66	17,84%	73	19,73%
551		5	593	307	51,77%	303	4	98,7%	303	195	64,36%	43	14,19%	45	14,85%
552		5	471	296	62,85%	296	0	100,0%	296	158	53,38%	61	20,61%	48	16,22%
561		5	650	352	54,15%	348	4	98,9%	348	167	47,99%	57	16,38%	79	22,70%
571		5	536	293	54,66%	290	3	99,0%	290	186	64,14%	39	13,45%	41	14,14%
572		5	535	276	51,59%	271	5	98,2%	271	184	67,90%	53	19,56%	19	7,01%
573		5	539	248	46,01%	248	0	100,0%	248	133	53,63%	61	24,60%	34	13,71%
591	B	5	-	404	-	403	1	99,8%	403	237	58,81%	80	19,85%	53	13,15%
592	B	5	-	400	-	395	5	98,8%	395	217	54,94%	81	20,51%	68	17,22%
593	B	5	-	427	-	427	0	100,0%	427	224	52,46%	95	22,25%	72	16,86%
594	B	5	-	395	-	391	4	99,0%	391	206	52,69%	73	18,67%	78	19,95%
595	B	5	-	382	-	380	2	99,5%	380	212	55,79%	68	17,89%	74	19,47%
611		6	717	372	51,88%	369	3	99,2%	369	203	55,01%	75	20,33%	58	15,72%
612		6	718	427	59,47%	421	6	98,6%	421	226	53,68%	104	24,70%	59	14,01%
621		6	742	422	56,87%	415	7	98,3%	415	217	52,29%	78	18,80%	63	15,18%
631		6	687	346	50,36%	340	6	98,3%	340	213	62,65%	59	17,35%	47	13,82%
641		6	569	398	69,95%	393	5	98,7%	393	212	53,94%	142	36,13%	22	5,60%
651		6	340	254	74,71%	253	1	99,6%	253	71	28,06%	160	63,24%	2	0,79%
661		6	135	81	60,00%	80	1	98,8%	80	43	53,75%	27	33,75%	4	5,00%
671		6	281	189	67,26%	189	0	100,0%	189	103	54,50%	41	21,69%	32	16,93%
691	B	6	-	333	-	330	3	99,1%	330	171	51,82%	73	22,12%	58	17,58%
692	B	6	-	128	-	125	3	97,7%	125	62	49,60%	30	24,00%	22	17,60%

Ergebnisse der Kommunalwahl vom 3. März 2002 in Ingolstadt

Quelle: Wahlamt Ingolstadt

Wahl des Oberbürgermeisters

Stadt Ingolstadt; Stadtentwicklung und Statistik

Stimmbezirk	B= Briefwahlbez.	Stadtbezirk	Stimm-berechtigte	Wähler	Wahlbetei-ligung (Urnenwahl)	Gültige Stimm-zettel	Un-gültige Stimm-zettel	Gültige Stimm-zettel in %	Gültige Stim-men	CSU - Dr. Alfred Lehmann	CSU - Dr. Alfred Lehmann in %	SPD - Hans-Joachim Werner	SPD - Hans-Joachim Werner in %	FW - Sepp Mißlbeck	FW - Sepp Mißlbeck in %
711		7	601	361	60,07%	358	3	99,2%	358	201	56,15%	76	21,23%	68	18,99%
712		7	598	317	53,01%	312	5	98,4%	312	185	59,29%	51	16,35%	55	17,63%
713		7	599	322	53,76%	317	5	98,4%	317	193	60,88%	61	19,24%	40	12,62%
714		7	645	301	46,67%	297	4	98,7%	297	187	62,96%	40	13,47%	48	16,16%
791	B	7	-	294	-	291	3	99,0%	291	192	65,98%	45	15,46%	45	15,46%
811		8	724	336	46,41%	332	4	98,8%	332	175	52,71%	77	23,19%	50	15,06%
812		8	697	309	44,33%	308	1	99,7%	308	166	53,90%	62	20,13%	27	8,77%
813		8	727	390	53,65%	387	3	99,2%	387	218	56,33%	90	23,26%	46	11,89%
814		8	717	319	44,49%	318	1	99,7%	318	198	62,26%	69	21,70%	26	8,18%
815		8	712	265	37,22%	258	7	97,4%	258	155	60,08%	58	22,48%	29	11,24%
891	B	8	-	336	-	334	2	99,4%	334	177	52,99%	66	19,76%	67	20,06%
892	B	8	-	102	-	102	0	100,0%	102	49	48,04%	27	26,47%	23	22,55%
911		9	664	284	42,77%	283	1	99,6%	283	181	63,96%	57	20,14%	31	10,95%
912		9	709	362	51,06%	359	3	99,2%	359	216	60,17%	61	16,99%	54	15,04%
913		9	681	353	51,84%	352	1	99,7%	352	228	64,77%	63	17,90%	39	11,08%
914		9	709	342	48,24%	340	2	99,4%	340	193	56,76%	62	18,24%	56	16,47%
915		9	673	360	53,49%	355	5	98,6%	355	210	59,15%	70	19,72%	50	14,08%
991	B	9	-	375	-	374	1	99,7%	374	223	59,63%	67	17,91%	66	17,65%
1011		10	685	400	58,39%	395	5	98,8%	395	288	72,91%	47	11,90%	42	10,63%
1012		10	710	373	52,54%	369	4	98,9%	369	243	65,85%	77	20,87%	32	8,67%
1013		10	708	385	54,38%	383	2	99,5%	383	268	69,97%	51	13,32%	30	7,83%
1021		10	688	417	60,61%	416	1	99,8%	416	297	71,39%	57	13,70%	35	8,41%
1031		10	277	179	64,62%	179	0	100,0%	179	130	72,63%	27	15,08%	16	8,94%
1041		10	514	255	49,61%	254	1	99,6%	254	126	49,61%	67	26,38%	34	13,39%
1051		10	708	403	56,92%	396	7	98,3%	396	239	60,35%	84	21,21%	60	15,15%
1061		10	707	355	50,21%	353	2	99,4%	353	219	62,04%	64	18,13%	53	15,01%
1071		10	533	308	57,79%	305	3	99,0%	305	176	57,70%	62	20,33%	43	14,10%
1091	B	10	-	356	-	355	1	99,7%	355	226	63,66%	54	15,21%	50	14,08%
1092	B	10	-	200	-	200	0	100,0%	200	123	61,50%	47	23,50%	19	9,50%
1111		11	693	350	50,51%	346	4	98,9%	346	200	57,80%	67	19,36%	50	14,45%
1112		11	686	309	45,04%	303	6	98,1%	303	174	57,43%	58	19,14%	48	15,84%
1113		11	715	229	32,03%	225	4	98,3%	225	133	59,11%	49	21,78%	15	6,67%
1114		11	690	292	42,32%	285	7	97,6%	285	154	54,04%	76	26,67%	40	14,04%
1121		11	719	356	49,51%	349	7	98,0%	349	208	59,60%	51	14,61%	54	15,47%
1122		11	701	237	33,81%	234	3	98,7%	234	156	66,67%	42	17,95%	19	8,12%
1123		11	721	281	38,97%	274	7	97,5%	274	168	61,31%	65	23,72%	29	10,58%
1124		11	701	267	38,09%	267	0	100,0%	267	171	64,04%	52	19,48%	29	10,86%
1191	B	11	-	381	-	379	2	99,5%	379	213	56,20%	71	18,73%	73	19,26%
1192	B	11	-	181	-	180	1	99,4%	180	91	50,56%	44	24,44%	36	20,00%

Ergebnisse der Kommunalwahl vom 3. März 2002 in Ingolstadt

Quelle: Wahlamt Ingolstadt

Wahl des Oberbürgermeisters

Stadt Ingolstadt; Stadtentwicklung und Statistik

Stimmbezirk	B= Briefwahlbez.	Stadtbezirk	Stimm-berechtigte	Wähler	Wahlbetei-ligung (Urnenwahl)	Gültige Stimm-zettel	Un-gültige Stimm-zettel	Gültige Stimm-zettel in %	Gültige Stim-men	CSU - Dr. Alfred Lehmann	CSU - Dr. Alfred Lehmann in %	SPD - Hans-Joachim Werner	SPD - Hans-Joachim Werner in %	FW - Sepp Mißlbeck	FW - Sepp Mißlbeck in %
I Mitte			9.128	4.852	53,2%	4.813	39	99,2%	4.813	2.555	53,09%	789	16,39%	1.013	21,05%
II Nordwest			10.846	4.553	42,0%	4.436	117	97,4%	4.436	2.837	63,95%	940	21,19%	389	8,77%
III Nordost			12.606	6.200	49,2%	6.097	103	98,3%	6.097	3.573	58,60%	1.378	22,60%	754	12,37%
IV Südost			11.221	6.247	55,7%	6.169	78	98,8%	6.169	3.608	58,49%	1.216	19,71%	867	14,05%
V Südwest			16.384	9.755	59,5%	9.673	82	99,2%	9.673	5.324	55,04%	1.998	20,66%	1.495	15,46%
VI West			4.189	2.950	70,4%	2.915	35	98,8%	2.915	1.521	52,18%	789	27,07%	367	12,59%
VII Etting			2.443	1.595	65,3%	1.575	20	98,7%	1.575	958	60,83%	273	17,33%	256	16,25%
VIII Oberhaunst.			3.577	2.057	57,5%	2.039	18	99,1%	2.039	1.138	55,81%	449	22,02%	268	13,14%
IX Mailing			3.436	2.076	60,4%	2.063	13	99,4%	2.063	1.251	60,64%	380	18,42%	296	14,35%
X Süd			5.530	3.631	65,7%	3.605	26	99,3%	3.605	2.335	64,77%	637	17,67%	414	11,48%
XI Friedr.h.-Holl.st			5.626	2.883	51,2%	2.842	41	98,6%	2.842	1.668	58,69%	575	20,23%	393	13,83%
Ingolstadt gesamt			84.986	46.799	55,07%	46.227	572	98,78%	46.227	26.768	57,91%	9.424	20,39%	6.512	14,09%

Ergebnisse der Kommunalwahl vom 3. März 2002 in Ingolstadt

Quelle: Wahlamt Ingolstadt

Wahl des Oberbürgermeisters

Stadt Ingolstadt; Stadtentwicklung und Statistik

Stimmbezirk	B= Briefwahlbez.	Stadtbezirk	Stimm-berechtigte	Wähler	Wahlbetei-ligung (Urnenwahl)	Gültige Stimm-zettel	Un-gültige Stimm-zettel	Gültige Stimm-zettel in %	Gültige Stim-men	CSU - Dr. Alfred Lehmann	CSU - Dr. Alfred Lehmann in %	SPD - Hans-Joachim Werner	SPD - Hans-Joachim Werner in %	FW - Sepp Mißlbeck	FW - Sepp Mißlbeck in %
Urnenwahl															
I Mitte			9.128	3.444	37,7%	3.412	32	99,1%	3.412	1.811	53,08%	583	17,09%	671	19,67%
II Nordwest			10.846	3.925	36,2%	3.815	110	97,2%	3.815	2.469	64,72%	808	21,18%	308	8,07%
III Nordost			12.606	5.179	41,1%	5.088	91	98,2%	5.088	3.059	60,12%	1.145	22,50%	568	11,16%
IV Südost			11.221	5.152	45,9%	5.078	74	98,6%	5.078	2.973	58,55%	1.009	19,87%	691	13,61%
V Südwest			16.384	7.747	47,3%	7.677	70	99,1%	7.677	4.228	55,07%	1.601	20,85%	1.150	14,98%
VI West			4.189	2.489	59,4%	2.460	29	98,8%	2.460	1.288	52,36%	686	27,89%	287	11,67%
VII Etting			2.443	1.301	53,3%	1.284	17	98,7%	1.284	766	59,66%	228	17,76%	211	16,43%
VIII Oberhaunst.			3.577	1.619	45,3%	1.603	16	99,0%	1.603	912	56,89%	356	22,21%	178	11,10%
IX Mailing			3.436	1.701	49,5%	1.689	12	99,3%	1.689	1.028	60,86%	313	18,53%	230	13,62%
X Süd			5.530	3.075	55,6%	3.050	25	99,2%	3.050	1.986	65,11%	536	17,57%	345	11,31%
XI Friedr.h.-Holl.st			5.626	2.321	41,3%	2.283	38	98,4%	2.283	1.364	59,75%	460	20,15%	284	12,44%
Ingolstadt Urnenwahl			84.986	37.953	44,66%	37.439	514	98,65%	37.439	21.884	58,45%	7.725	20,63%	4.923	13,15%
Briefwahl															
I Mitte			9.128	1.408	15,4%	1.401	7	99,5%	1.401	744	53,10%	206	14,70%	342	24,41%
II Nordwest			10.846	628	5,8%	621	7	98,9%	621	368	59,26%	132	21,26%	81	13,04%
III Nordost			12.606	1.021	8,1%	1.009	12	98,8%	1.009	514	50,94%	233	23,09%	186	18,43%
IV Südost			11.221	1.095	9,8%	1.091	4	99,6%	1.091	635	58,20%	207	18,97%	176	16,13%
V Südwest			16.384	2.008	12,3%	1.996	12	99,4%	1.996	1.096	54,91%	397	19,89%	345	17,28%
VI West			4.189	461	11,0%	455	6	98,7%	455	233	51,21%	103	22,64%	80	17,58%
VII Etting			2.443	294	12,0%	291	3	99,0%	291	192	65,98%	45	15,46%	45	15,46%
VIII Oberhaunst.			3.577	438	12,2%	436	2	99,5%	436	226	51,83%	93	21,33%	90	20,64%
IX Mailing			3.436	375	10,9%	374	1	99,7%	374	223	59,63%	67	17,91%	66	17,65%
X Süd			5.530	556	10,1%	555	1	99,8%	555	349	62,88%	101	18,20%	69	12,43%
XI Friedr.h.-Holl.st			5.626	562	10,0%	559	3	99,5%	559	304	54,38%	115	20,57%	109	19,50%
Ingolstadt Briefwahl			84.986	8.846	10,41%	8.788	58	99,34%	8.788	4.884	55,58%	1.699	19,33%	1.589	18,08%

Ergebnisse der Kommunalwahl vom 3. März 2002 in Ingolstadt

Quelle: Wahlamt Ingolstadt

Wahl des Oberbürgermeisters

Stadt Ingolstadt; Stadtentwicklung und Statistik

Stimmbezirk	B= Briefwahlbez.	Stadtbezirk	Stimm-berechtigte	Wähler	Wahlbetei-ligung (Urnenwahl)	Gültige Stimm-zettel	Un-gültige Stimm-zettel	Gültige Stimm-zettel in %	Gültige Stim-men	GRÜNE Angelika Wegener-Hüssen in %	GRÜNE Angelika Wegener-Hüssen	ödp - Franz Hofmaier	ödp - Franz Hofmaier in %	REP - Ulrich Bannert	REP - Ulrich Bannert in %	F.D.P. Christel Ernst	F.D.P. Christel Ernst in %
111		1	714	256	35,85%	254	2	99,2%	254	23	9,06%	5	1,97%	2	0,79%	1	0,39%
121		1	672	226	33,63%	223	3	98,7%	223	22	9,87%	3	1,35%	1	0,45%	2	0,90%
122		1	706	232	32,86%	231	1	99,6%	231	25	10,82%	1	0,43%	6	2,60%	3	1,30%
131		1	735	203	27,62%	198	5	97,5%	198	12	6,06%	3	1,52%	0	0,00%	2	1,01%
132		1	713	205	28,75%	204	1	99,5%	204	16	7,84%	0	0,00%	5	2,45%	1	0,49%
141		1	703	346	49,22%	344	2	99,4%	344	23	6,69%	2	0,58%	3	0,87%	4	1,16%
142		1	704	300	42,61%	299	1	99,7%	299	11	3,68%	7	2,34%	0	0,00%	1	0,33%
143		1	687	338	49,20%	334	4	98,8%	334	29	8,68%	7	2,10%	1	0,30%	2	0,60%
144		1	706	206	29,18%	203	3	98,5%	203	16	7,88%	5	2,46%	2	0,99%	1	0,49%
145		1	710	321	45,21%	320	1	99,7%	320	22	6,88%	4	1,25%	2	0,63%	4	1,25%
146		1	686	347	50,58%	345	2	99,4%	345	17	4,93%	5	1,45%	2	0,58%	6	1,74%
147		1	697	267	38,31%	261	6	97,8%	261	19	7,28%	1	0,38%	10	3,83%	1	0,38%
148		1	695	197	28,35%	196	1	99,5%	196	4	2,04%	1	0,51%	2	1,02%	0	0,00%
191	B	1	-	345	-	343	2	99,4%	343	17	4,96%	2	0,58%	4	1,17%	4	1,17%
192	B	1	-	350	-	348	2	99,4%	348	15	4,31%	6	1,72%	2	0,57%	7	2,01%
193	B	1	-	351	-	350	1	99,7%	350	20	5,71%	4	1,14%	1	0,29%	2	0,57%
194	B	1	-	362	-	360	2	99,4%	360	17	4,72%	4	1,11%	0	0,00%	4	1,11%
211		2	675	245	36,30%	237	8	96,7%	237	0	0,00%	4	1,69%	4	1,69%	4	1,69%
212		2	697	212	30,42%	209	3	98,6%	209	8	3,83%	4	1,91%	4	1,91%	2	0,96%
213		2	671	210	31,30%	204	6	97,1%	204	8	3,92%	2	0,98%	2	0,98%	3	1,47%
214		2	692	262	37,86%	255	7	97,3%	255	3	1,18%	1	0,39%	13	5,10%	2	0,78%
215		2	594	186	31,31%	180	6	96,8%	180	3	1,67%	2	1,11%	2	1,11%	0	0,00%
216		2	676	272	40,24%	263	9	96,7%	263	4	1,52%	0	0,00%	6	2,28%	1	0,38%
217		2	610	238	39,02%	222	16	93,3%	222	1	0,45%	0	0,00%	0	0,00%	1	0,45%
218		2	685	283	41,31%	279	4	98,6%	279	4	1,43%	8	2,87%	2	0,72%	6	2,15%
219		2	676	215	31,80%	214	1	99,5%	214	3	1,40%	0	0,00%	1	0,47%	3	1,40%
221		2	702	212	30,20%	205	7	96,7%	205	2	0,98%	0	0,00%	2	0,98%	1	0,49%
222		2	690	286	41,45%	281	5	98,3%	281	2	0,71%	1	0,36%	8	2,85%	6	2,14%
231		2	662	275	41,54%	265	10	96,4%	265	2	0,75%	0	0,00%	11	4,15%	3	1,13%
232		2	701	265	37,80%	252	13	95,1%	252	8	3,17%	2	0,79%	10	3,97%	0	0,00%
233		2	676	280	41,42%	276	4	98,6%	276	0	0,00%	0	0,00%	11	3,99%	1	0,36%
241		2	709	240	33,85%	234	6	97,5%	234	23	9,83%	4	1,71%	5	2,14%	2	0,85%
242		2	730	244	33,42%	239	5	98,0%	239	9	3,77%	1	0,42%	4	1,67%	1	0,42%
291	B	2	-	325	-	321	4	98,8%	321	6	1,87%	2	0,62%	6	1,87%	6	1,87%
292	B	2	-	303	-	300	3	99,0%	300	9	3,00%	3	1,00%	6	2,00%	2	0,67%

Ergebnisse der Kommunalwahl vom 3. März 2002 in Ingolstadt

Quelle: Wahlamt Ingolstadt

Wahl des Oberbürgermeisters

Stadt Ingolstadt; Stadtentwicklung und Statistik

Stimmbezirk	B= Briefwahlbez.	Stadtbezirk	Stimmberechtigte	Wähler	Wahlbeteiligung (Urnenwahl)	Gültige Stimmzettel	Ungültige Stimmzettel	Gültige Stimmzettel in %	Gültige Stimmen	GRÜNE Angelika Wegener-Hüssen in %	GRÜNE Angelika Wegener-Hüssen	ödp - Franz Hofmaier	ödp - Franz Hofmaier in %	REP - Ulrich Bannert	REP - Ulrich Bannert in %	F.D.P. Christel Ernst	F.D.P. Christel Ernst in %
311		3	726	362	49,86%	358	4	98,9%	358	8	2,23%	6	1,68%	4	1,12%	3	0,84%
312		3	724	262	36,19%	247	15	94,3%	247	4	1,62%	3	1,21%	11	4,45%	1	0,40%
313		3	721	274	38,00%	267	7	97,4%	267	2	0,75%	0	0,00%	4	1,50%	2	0,75%
314		3	737	273	37,04%	268	5	98,2%	268	6	2,24%	1	0,37%	5	1,87%	1	0,37%
315		3	702	297	42,31%	295	2	99,3%	295	10	3,39%	15	5,08%	3	1,02%	3	1,02%
316		3	705	343	48,65%	338	5	98,5%	338	9	2,66%	10	2,96%	1	0,30%	4	1,18%
317		3	713	340	47,69%	335	5	98,5%	335	9	2,69%	6	1,79%	3	0,90%	0	0,00%
318		3	701	294	41,94%	290	4	98,6%	290	5	1,72%	2	0,69%	8	2,76%	2	0,69%
319		3	713	349	48,95%	348	1	99,7%	348	7	2,01%	7	2,01%	6	1,72%	3	0,86%
321		3	673	248	36,85%	241	7	97,2%	241	3	1,24%	1	0,41%	2	0,83%	1	0,41%
322		3	727	295	40,58%	291	4	98,6%	291	14	4,81%	2	0,69%	1	0,34%	2	0,69%
331		3	694	254	36,60%	251	3	98,8%	251	8	3,19%	3	1,20%	3	1,20%	3	1,20%
332		3	686	283	41,25%	283	0	100,0%	283	10	3,53%	4	1,41%	4	1,41%	6	2,12%
333		3	698	217	31,09%	210	7	96,8%	210	3	1,43%	1	0,48%	0	0,00%	3	1,43%
334		3	723	226	31,26%	218	8	96,5%	218	2	0,92%	2	0,92%	9	4,13%	0	0,00%
335		3	637	294	46,15%	284	10	96,6%	284	6	2,11%	2	0,70%	7	2,46%	0	0,00%
336		3	638	274	42,95%	272	2	99,3%	272	12	4,41%	1	0,37%	4	1,47%	0	0,00%
337		3	688	294	42,73%	292	2	99,3%	292	8	2,74%	6	2,05%	6	2,05%	3	1,03%
391	B	3	-	362	-	359	3	99,2%	359	12	3,34%	2	0,56%	4	1,11%	4	1,11%
392	B	3	-	326	-	321	5	98,5%	321	8	2,49%	3	0,93%	6	1,87%	4	1,25%
393	B	3	-	333	-	329	4	98,8%	329	20	6,08%	7	2,13%	5	1,52%	1	0,30%
411		4	604	237	39,24%	231	6	97,5%	231	10	4,33%	5	2,16%	4	1,73%	2	0,87%
412		4	587	203	34,58%	199	4	98,0%	199	1	0,50%	0	0,00%	11	5,53%	2	1,01%
413		4	615	319	51,87%	316	3	99,1%	316	17	5,38%	5	1,58%	2	0,63%	4	1,27%
421		4	694	253	36,46%	247	6	97,6%	247	10	4,05%	2	0,81%	15	6,07%	2	0,81%
422		4	686	249	36,30%	240	9	96,4%	240	2	0,83%	1	0,42%	7	2,92%	0	0,00%
423		4	723	290	40,11%	283	7	97,6%	283	6	2,12%	4	1,41%	8	2,83%	1	0,35%
424		4	679	264	38,88%	256	8	97,0%	256	6	2,34%	0	0,00%	5	1,95%	1	0,39%
425		4	683	359	52,56%	355	4	98,9%	355	15	4,23%	3	0,85%	11	3,10%	2	0,56%
426		4	696	382	54,89%	381	1	99,7%	381	16	4,20%	6	1,57%	6	1,57%	4	1,05%
427		4	718	391	54,46%	390	1	99,7%	390	20	5,13%	7	1,79%	4	1,03%	2	0,51%
441		4	738	337	45,66%	332	5	98,5%	332	16	4,82%	2	0,60%	1	0,30%	2	0,60%
442		4	733	353	48,16%	353	0	100,0%	353	19	5,38%	9	2,55%	8	2,27%	2	0,57%
443		4	705	380	53,90%	378	2	99,5%	378	7	1,85%	7	1,85%	6	1,59%	5	1,32%
444		4	753	358	47,54%	355	3	99,2%	355	12	3,38%	5	1,41%	4	1,13%	4	1,13%
445		4	739	335	45,33%	326	9	97,3%	326	14	4,29%	6	1,84%	6	1,84%	1	0,31%
451		4	440	204	46,36%	203	1	99,5%	203	17	8,37%	1	0,49%	2	0,99%	3	1,48%
461		4	428	238	55,61%	233	5	97,9%	233	11	4,72%	1	0,43%	4	1,72%	1	0,43%
491	B	4	-	398	-	397	1	99,7%	397	14	3,53%	3	0,76%	8	2,02%	4	1,01%
492	B	4	-	380	-	379	1	99,7%	379	13	3,43%	5	1,32%	5	1,32%	5	1,32%
493	B	4	-	317	-	315	2	99,4%	315	9	2,86%	1	0,32%	3	0,95%	3	0,95%

Ergebnisse der Kommunalwahl vom 3. März 2002 in Ingolstadt

Quelle: Wahlamt Ingolstadt

Wahl des Oberbürgermeisters

Stadt Ingolstadt; Stadtentwicklung und Statistik

Stimmbezirk	B= Briefwahlbez.	Stadtbezirk	Stimmberechtigte	Wähler	Wahlbeteiligung (Urnenwahl)	Gültige Stimmzettel	Ungültige Stimmzettel	Gültige Stimmzettel in %	Gültige Stimmen	GRÜNE Angelika Wegener-Hüssen in %	GRÜNE Angelika Wegener-Hüssen	ödp - Franz Hofmaier	ödp - Franz Hofmaier in %	REP - Ulrich Bannert	REP - Ulrich Bannert in %	F.D.P. Christel Ernst	F.D.P. Christel Ernst in %
511		5	713	242	33,94%	238	4	98,3%	238	19	7,98%	2	0,84%	2	0,84%	4	1,68%
512		5	712	316	44,38%	312	4	98,7%	312	10	3,21%	10	3,21%	6	1,92%	1	0,32%
513		5	728	285	39,15%	281	4	98,6%	281	20	7,12%	3	1,07%	3	1,07%	0	0,00%
514		5	768	303	39,45%	302	1	99,7%	302	9	2,98%	0	0,00%	5	1,66%	3	0,99%
515		5	701	326	46,50%	323	3	99,1%	323	13	4,02%	8	2,48%	4	1,24%	3	0,93%
516		5	736	277	37,64%	274	3	98,9%	274	11	4,01%	9	3,28%	5	1,82%	5	1,82%
517		5	723	322	44,54%	318	4	98,8%	318	7	2,20%	2	0,63%	2	0,63%	7	2,20%
531		5	721	352	48,82%	350	2	99,4%	350	18	5,14%	6	1,71%	5	1,43%	2	0,57%
532		5	737	372	50,47%	369	3	99,2%	369	23	6,23%	5	1,36%	6	1,63%	4	1,08%
533		5	722	373	51,66%	368	5	98,7%	368	38	10,33%	3	0,82%	4	1,09%	4	1,09%
534		5	739	321	43,44%	320	1	99,7%	320	32	10,00%	11	3,44%	0	0,00%	3	0,94%
535		5	745	339	45,50%	338	1	99,7%	338	20	5,92%	2	0,59%	2	0,59%	3	0,89%
536		5	732	409	55,87%	407	2	99,5%	407	21	5,16%	10	2,46%	2	0,49%	5	1,23%
537		5	726	338	46,56%	334	4	98,8%	334	9	2,69%	2	0,60%	4	1,20%	3	0,90%
541		5	714	341	47,76%	341	0	100,0%	341	16	4,69%	3	0,88%	2	0,59%	8	2,35%
542		5	708	338	47,74%	332	6	98,2%	332	9	2,71%	9	2,71%	8	2,41%	3	0,90%
543		5	723	347	47,99%	344	3	99,1%	344	17	4,94%	2	0,58%	3	0,87%	3	0,87%
544		5	712	374	52,53%	370	4	98,9%	370	18	4,86%	10	2,70%	3	0,81%	11	2,97%
551		5	593	307	51,77%	303	4	98,7%	303	9	2,97%	6	1,98%	1	0,33%	4	1,32%
552		5	471	296	62,85%	296	0	100,0%	296	16	5,41%	11	3,72%	1	0,34%	1	0,34%
561		5	650	352	54,15%	348	4	98,9%	348	25	7,18%	13	3,74%	3	0,86%	4	1,15%
571		5	536	293	54,66%	290	3	99,0%	290	9	3,10%	5	1,72%	6	2,07%	4	1,38%
572		5	535	276	51,59%	271	5	98,2%	271	6	2,21%	2	0,74%	3	1,11%	4	1,48%
573		5	539	248	46,01%	248	0	100,0%	248	14	5,65%	3	1,21%	1	0,40%	2	0,81%
591	B	5	-	404	-	403	1	99,8%	403	13	3,23%	8	1,99%	9	2,23%	3	0,74%
592	B	5	-	400	-	395	5	98,8%	395	18	4,56%	8	2,03%	0	0,00%	3	0,76%
593	B	5	-	427	-	427	0	100,0%	427	27	6,32%	4	0,94%	1	0,23%	4	0,94%
594	B	5	-	395	-	391	4	99,0%	391	21	5,37%	9	2,30%	2	0,51%	2	0,51%
595	B	5	-	382	-	380	2	99,5%	380	15	3,95%	8	2,11%	2	0,53%	1	0,26%
611		6	717	372	51,88%	369	3	99,2%	369	17	4,61%	8	2,17%	1	0,27%	7	1,90%
612		6	718	427	59,47%	421	6	98,6%	421	12	2,85%	10	2,38%	9	2,14%	1	0,24%
621		6	742	422	56,87%	415	7	98,3%	415	34	8,19%	8	1,93%	6	1,45%	9	2,17%
631		6	687	346	50,36%	340	6	98,3%	340	14	4,12%	0	0,00%	4	1,18%	3	0,88%
641		6	569	398	69,95%	393	5	98,7%	393	2	0,51%	1	0,25%	9	2,29%	5	1,27%
651		6	340	254	74,71%	253	1	99,6%	253	3	1,19%	0	0,00%	1	0,40%	16	6,32%
661		6	135	81	60,00%	80	1	98,8%	80	0	0,00%	0	0,00%	3	3,75%	3	3,75%
671		6	281	189	67,26%	189	0	100,0%	189	4	2,12%	1	0,53%	0	0,00%	8	4,23%
691	B	6	-	333	-	330	3	99,1%	330	13	3,94%	2	0,61%	2	0,61%	11	3,33%
692	B	6	-	128	-	125	3	97,7%	125	8	6,40%	0	0,00%	3	2,40%	0	0,00%

Ergebnisse der Kommunalwahl vom 3. März 2002 in Ingolstadt

Quelle: Wahlamt Ingolstadt

Wahl des Oberbürgermeisters

Stadt Ingolstadt; Stadtentwicklung und Statistik

Stimmbezirk	B= Briefwahlbez.	Stadtbezirk	Stimm-berechtigte	Wähler	Wahlbetei-ligung (Urnenwahl)	Gültige Stimm-zettel	Un-gültige Stimm-zettel	Gültige Stimm-zettel in %	Gültige Stim-men	GRÜNE Angelika Wegener-Hüssen in %	GRÜNE Angelika Wegener-Hüssen	ödp - Franz Hofmaier	ödp - Franz Hofmaier in %	REP - Ulrich Bannert	REP - Ulrich Bannert in %	F.D.P. Christel Ernst	F.D.P. Christel Ernst in %
711		7	601	361	60,07%	358	3	99,2%	358	2	0,56%	1	0,28%	9	2,51%	1	0,28%
712		7	598	317	53,01%	312	5	98,4%	312	10	3,21%	2	0,64%	8	2,56%	1	0,32%
713		7	599	322	53,76%	317	5	98,4%	317	12	3,79%	5	1,58%	6	1,89%	0	0,00%
714		7	645	301	46,67%	297	4	98,7%	297	12	4,04%	2	0,67%	4	1,35%	4	1,35%
791	B	7	-	294	-	291	3	99,0%	291	1	0,34%	6	2,06%	2	0,69%	0	0,00%
811		8	724	336	46,41%	332	4	98,8%	332	11	3,31%	13	3,92%	5	1,51%	1	0,30%
812		8	697	309	44,33%	308	1	99,7%	308	16	5,19%	26	8,44%	6	1,95%	5	1,62%
813		8	727	390	53,65%	387	3	99,2%	387	11	2,84%	13	3,36%	5	1,29%	4	1,03%
814		8	717	319	44,49%	318	1	99,7%	318	2	0,63%	18	5,66%	3	0,94%	2	0,63%
815		8	712	265	37,22%	258	7	97,4%	258	3	1,16%	5	1,94%	6	2,33%	2	0,78%
891	B	8	-	336	-	334	2	99,4%	334	5	1,50%	12	3,59%	2	0,60%	5	1,50%
892	B	8	-	102	-	102	0	100,0%	102	1	0,98%	1	0,98%	1	0,98%	0	0,00%
911		9	664	284	42,77%	283	1	99,6%	283	9	3,18%	1	0,35%	3	1,06%	1	0,35%
912		9	709	362	51,06%	359	3	99,2%	359	4	1,11%	13	3,62%	11	3,06%	0	0,00%
913		9	681	353	51,84%	352	1	99,7%	352	8	2,27%	4	1,14%	4	1,14%	6	1,70%
914		9	709	342	48,24%	340	2	99,4%	340	14	4,12%	9	2,65%	5	1,47%	1	0,29%
915		9	673	360	53,49%	355	5	98,6%	355	7	1,97%	12	3,38%	4	1,13%	2	0,56%
991	B	9	-	375	-	374	1	99,7%	374	7	1,87%	6	1,60%	1	0,27%	4	1,07%
1011		10	685	400	58,39%	395	5	98,8%	395	7	1,77%	7	1,77%	1	0,25%	3	0,76%
1012		10	710	373	52,54%	369	4	98,9%	369	9	2,44%	4	1,08%	1	0,27%	3	0,81%
1013		10	708	385	54,38%	383	2	99,5%	383	16	4,18%	9	2,35%	6	1,57%	3	0,78%
1021		10	688	417	60,61%	416	1	99,8%	416	10	2,40%	4	0,96%	10	2,40%	3	0,72%
1031		10	277	179	64,62%	179	0	100,0%	179	2	1,12%	3	1,68%	1	0,56%	0	0,00%
1041		10	514	255	49,61%	254	1	99,6%	254	14	5,51%	11	4,33%	2	0,79%	0	0,00%
1051		10	708	403	56,92%	396	7	98,3%	396	4	1,01%	4	1,01%	2	0,51%	3	0,76%
1061		10	707	355	50,21%	353	2	99,4%	353	7	1,98%	3	0,85%	5	1,42%	2	0,57%
1071		10	533	308	57,79%	305	3	99,0%	305	13	4,26%	5	1,64%	3	0,98%	3	0,98%
1091	B	10	-	356	-	355	1	99,7%	355	13	3,66%	3	0,85%	7	1,97%	2	0,56%
1092	B	10	-	200	-	200	0	100,0%	200	2	1,00%	5	2,50%	2	1,00%	2	1,00%
1111		11	693	350	50,51%	346	4	98,9%	346	20	5,78%	2	0,58%	4	1,16%	3	0,87%
1112		11	686	309	45,04%	303	6	98,1%	303	13	4,29%	3	0,99%	3	0,99%	4	1,32%
1113		11	715	229	32,03%	225	4	98,3%	225	12	5,33%	4	1,78%	6	2,67%	6	2,67%
1114		11	690	292	42,32%	285	7	97,6%	285	6	2,11%	2	0,70%	3	1,05%	4	1,40%
1121		11	719	356	49,51%	349	7	98,0%	349	17	4,87%	6	1,72%	5	1,43%	8	2,29%
1122		11	701	237	33,81%	234	3	98,7%	234	8	3,42%	4	1,71%	3	1,28%	2	0,85%
1123		11	721	281	38,97%	274	7	97,5%	274	6	2,19%	1	0,36%	3	1,09%	2	0,73%
1124		11	701	267	38,09%	267	0	100,0%	267	8	3,00%	2	0,75%	1	0,37%	4	1,50%
1191	B	11	-	381	-	379	2	99,5%	379	11	2,90%	3	0,79%	4	1,06%	4	1,06%
1192	B	11	-	181	-	180	1	99,4%	180	7	3,89%	0	0,00%	0	0,00%	2	1,11%

Ergebnisse der Kommunalwahl vom 3. März 2002 in Ingolstadt

Quelle: Wahlamt Ingolstadt

Wahl des Oberbürgermeisters

Stadt Ingolstadt; Stadtentwicklung und Statistik

Stimmbezirk	B= Briefwahlbez.	Stadtbezirk	Stimm-berechtigte	Wähler	Wahlbetei-ligung (Urnenwahl)	Gültige Stimm-zettel	Un-gültige Stimm-zettel	Gültige Stimm-zettel in %	Gültige Stim-men	GRÜNE Angelika Wegener-Hüssen in %	GRÜNE Angelika Wegener-Hüssen	ödp - Franz Hofmaier	ödp - Franz Hofmaier in %	REP - Ulrich Bannert	REP - Ulrich Bannert in %	F.D.P. Christel Ernst	F.D.P. Christel Ernst in %
I Mitte			9.128	4.852	53,2%	4.813	39	99,2%	4.813	308	6,40%	60	1,25%	43	0,89%	45	0,93%
II Nordwest			10.846	4.553	42,0%	4.436	117	97,4%	4.436	95	2,14%	34	0,77%	97	2,19%	44	0,99%
III Nordost			12.606	6.200	49,2%	6.097	103	98,3%	6.097	166	2,72%	84	1,38%	96	1,57%	46	0,75%
IV Südost			11.221	6.247	55,7%	6.169	78	98,8%	6.169	235	3,81%	73	1,18%	120	1,95%	50	0,81%
V Südwest			16.384	9.755	59,5%	9.673	82	99,2%	9.673	483	4,99%	174	1,80%	95	0,98%	104	1,08%
VI West			4.189	2.950	70,4%	2.915	35	98,8%	2.915	107	3,67%	30	1,03%	38	1,30%	63	2,16%
VII Etting			2.443	1.595	65,3%	1.575	20	98,7%	1.575	37	2,35%	16	1,02%	29	1,84%	6	0,38%
VIII Oberhaunst.			3.577	2.057	57,5%	2.039	18	99,1%	2.039	49	2,40%	88	4,32%	28	1,37%	19	0,93%
IX Mailing			3.436	2.076	60,4%	2.063	13	99,4%	2.063	49	2,38%	45	2,18%	28	1,36%	14	0,68%
X Süd			5.530	3.631	65,7%	3.605	26	99,3%	3.605	97	2,69%	58	1,61%	40	1,11%	24	0,67%
XI Friedr.h.-Holl.st			5.626	2.883	51,2%	2.842	41	98,6%	2.842	108	3,80%	27	0,95%	32	1,13%	39	1,37%
Ingolstadt gesamt			84.986	46.799	55,07%	46.227	572	98,78%	46.227	1.734	3,75%	689	1,49%	646	1,40%	454	0,98%

Ergebnisse der Kommunalwahl vom 3. März 2002 in Ingolstadt

Quelle: Wahlamt Ingolstadt

Wahl des Oberbürgermeisters

Stadt Ingolstadt; Stadtentwicklung und Statistik

Stimmbezirk	B= Briefwahlbez.	Stadtbezirk	Stimm-berechtigte	Wähler	Wahlbetei-ligung (Urnenwahl)	Gültige Stimm-zettel	Un-gültige Stimm-zettel	Gültige Stimm-zettel in %	Gültige Stim-men	GRÜNE Angelika Wegener-Hüssen in %	GRÜNE Angelika Wegener-Hüssen	ödp - Franz Hofmaier	ödp - Franz Hofmaier in %	REP - Ulrich Bannert	REP - Ulrich Bannert in %	F.D.P. Christel Ernst	F.D.P. Christel Ernst in %
Urnenwahl																	
I Mitte			9.128	3.444	37,7%	3.412	32	99,1%	3.412	239	7,00%	44	1,29%	36	1,06%	28	0,82%
II Nordwest			10.846	3.925	36,2%	3.815	110	97,2%	3.815	80	2,10%	29	0,76%	85	2,23%	36	0,94%
III Nordost			12.606	5.179	41,1%	5.088	91	98,2%	5.088	126	2,48%	72	1,42%	81	1,59%	37	0,73%
IV Südost			11.221	5.152	45,9%	5.078	74	98,6%	5.078	199	3,92%	64	1,26%	104	2,05%	38	0,75%
V Südwest			16.384	7.747	47,3%	7.677	70	99,1%	7.677	389	5,07%	137	1,78%	81	1,06%	91	1,19%
VI West			4.189	2.489	59,4%	2.460	29	98,8%	2.460	86	3,50%	28	1,14%	33	1,34%	52	2,11%
VII Etting			2.443	1.301	53,3%	1.284	17	98,7%	1.284	36	2,80%	10	0,78%	27	2,10%	6	0,47%
VIII Oberhaunst.			3.577	1.619	45,3%	1.603	16	99,0%	1.603	43	2,68%	75	4,68%	25	1,56%	14	0,87%
IX Mailing			3.436	1.701	49,5%	1.689	12	99,3%	1.689	42	2,49%	39	2,31%	27	1,60%	10	0,59%
X Süd			5.530	3.075	55,6%	3.050	25	99,2%	3.050	82	2,69%	50	1,64%	31	1,02%	20	0,66%
XI Friedr.h.-Holl.st			5.626	2.321	41,3%	2.283	38	98,4%	2.283	90	3,94%	24	1,05%	28	1,23%	33	1,45%
Ingolstadt Urnenwahl			84.986	37.953	44,66%	37.439	514	98,65%	37.439	1.412	3,77%	572	1,53%	558	1,49%	365	0,97%
Briefwahl																	
I Mitte			9.128	1.408	15,4%	1.401	7	99,5%	1.401	69	4,93%	16	1,14%	7	0,50%	17	1,21%
II Nordwest			10.846	628	5,8%	621	7	98,9%	621	15	2,42%	5	0,81%	12	1,93%	8	1,29%
III Nordost			12.606	1.021	8,1%	1.009	12	98,8%	1.009	40	3,96%	12	1,19%	15	1,49%	9	0,89%
IV Südost			11.221	1.095	9,8%	1.091	4	99,6%	1.091	36	3,30%	9	0,82%	16	1,47%	12	1,10%
V Südwest			16.384	2.008	12,3%	1.996	12	99,4%	1.996	94	4,71%	37	1,85%	14	0,70%	13	0,65%
VI West			4.189	461	11,0%	455	6	98,7%	455	21	4,62%	2	0,44%	5	1,10%	11	2,42%
VII Etting			2.443	294	12,0%	291	3	99,0%	291	1	0,34%	6	2,06%	2	0,69%	0	0,00%
VIII Oberhaunst.			3.577	438	12,2%	436	2	99,5%	436	6	1,38%	13	2,98%	3	0,69%	5	1,15%
IX Mailing			3.436	375	10,9%	374	1	99,7%	374	7	1,87%	6	1,60%	1	0,27%	4	1,07%
X Süd			5.530	556	10,1%	555	1	99,8%	555	15	2,70%	8	1,44%	9	1,62%	4	0,72%
XI Friedr.h.-Holl.st			5.626	562	10,0%	559	3	99,5%	559	18	3,22%	3	0,54%	4	0,72%	6	1,07%
Ingolstadt Briefwahl			84.986	8.846	10,41%	8.788	58	99,34%	8.788	322	3,66%	117	1,33%	88	1,00%	89	1,01%

Die Wahl des Oberbürgermeisters in Ingolstadt seit 1946

Quelle: Bayerisches Landesamt für Statistik und Datenverarbeitung; München *Stadt Ingolstadt; Stadtentwicklung und Statistik*

Wahl vom	Gewählter Oberbürgermeister	Partei	Stimmen in %	Stärkster Gegenkandidat	Partei	Stimmen in %
26.05.1946	Dr. Georg Weber	CSU	*	*		*
30.05.1948	Dr. Georg Weber	CSU	* 53,1	Josef Strobl	SPD	* 43,8
30.03.1952	Josef Strobl	SPD	52,8	Dr. Georg Weber	CSU	47,2
18.03.1956	Dr. Josef Listl	CSU	59,5	Wilhelm Schneider	SPD	40,5
27.03.1960	Dr. Josef Listl	CSU	60,7	Wilhelm Schneider	SPD	39,4
13.03.1966	Dr. Otto Stinglwagner	SPD	54,0	Anton Schenkel	CSU	46,0
11.06.1972	Peter Schnell	CSU	58,5	Hermann Egermann	SPD	41,4
05.03.1978	Peter Schnell	CSU	71,2	Dr. Franz Götz	SPD	28,2
18.03.1984	Peter Schnell	CSU	68,8	Dr. Franz Götz	SPD	30,4
18.03.1990	Peter Schnell	CSU	61,2	Dr. Franz Götz	SPD	34,6
10.03.1996	Peter Schnell	CSU	61,2	Dr. Manfred Schumann	SPD	23,2
03.03.2002	Dr. Alfred Lehmann	CSU	57,9	Hans-Joachim Werner	SPD	20,4

* vom Gemeinderat gewählt

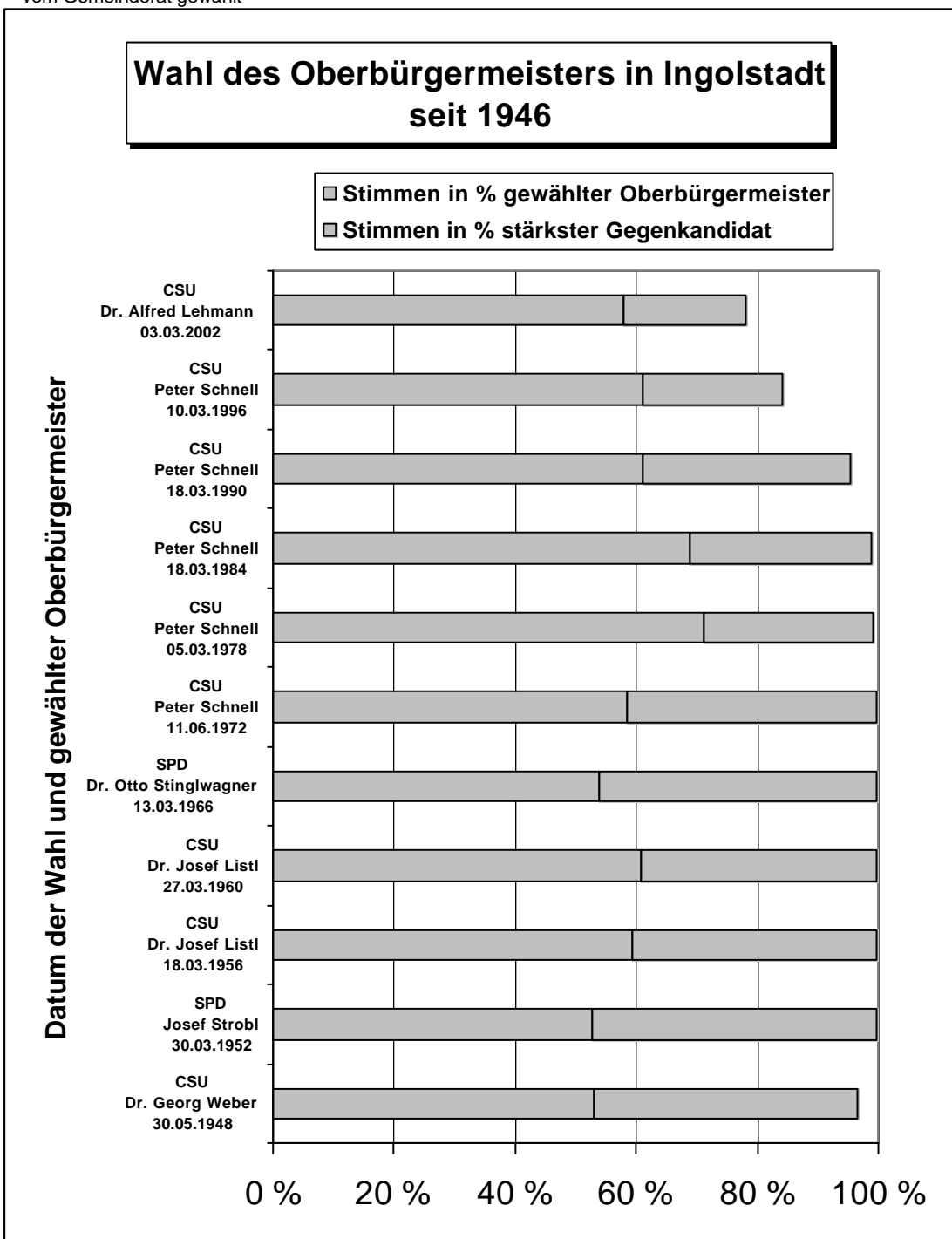

**Ergebnisse der
Stadtratswahlen**

Kommunalwahl vom 3. März 2002 in Ingolstadt

Quelle: Wahlamt Ingolstadt

Stadt Ingolstadt; Stadtentwicklung und Statistik

Stimm- bezirk	B= Brief- wahl- bez.	Stadt- bezirk	Stimm- berech- tigte	Wähler	Wahlbetei- ligung (Urnenwahl)	Gültige Stimm- zettel	Un- gültige Stimm-	Gültige Stimm- zettel in %	Gültige Stimmen	CSU	CSU in %	SPD	SPD in %
111		1	714	254	35,57%	244	10	96,1%	11.857	5.355	45,16%	2.561	21,60%
121		1	672	226	33,63%	217	9	96,0%	10.032	4.144	41,31%	1.772	17,66%
122		1	706	232	32,86%	224	8	96,6%	10.361	3.869	37,34%	2.277	21,98%
131		1	735	203	27,62%	189	14	93,1%	8.308	3.755	45,20%	2.053	24,71%
132		1	713	205	28,75%	196	9	95,6%	8.738	4.844	55,44%	1.478	16,91%
141		1	703	346	49,22%	337	9	97,4%	15.282	8.226	53,83%	1.953	12,78%
142		1	704	300	42,61%	293	7	97,7%	13.436	6.548	48,73%	2.595	19,31%
143		1	687	338	49,20%	330	8	97,6%	15.227	7.048	46,29%	3.103	20,38%
144		1	706	206	29,18%	193	13	93,7%	8.927	3.849	43,12%	1.519	17,02%
145		1	710	321	45,21%	305	16	95,0%	14.048	5.859	41,71%	3.550	25,27%
146		1	686	347	50,58%	329	18	94,8%	14.595	6.492	44,48%	2.308	15,81%
147		1	697	267	38,31%	259	8	97,0%	12.040	5.772	47,94%	1.841	15,29%
148		1	695	197	28,35%	182	15	92,4%	7.738	4.846	62,63%	1.731	22,37%
191	B	1	-	345	-	343	2	99,4%	16.360	7.288	44,55%	3.109	19,00%
192	B	1	-	350	-	340	10	97,1%	16.059	8.124	50,59%	1.908	11,88%
193	B	1	-	350	-	341	9	97,4%	16.088	7.354	45,71%	3.010	18,71%
194	B	1	-	359	-	348	11	96,9%	16.667	7.008	42,05%	3.539	21,23%
211		2	675	245	36,30%	222	23	90,6%	9.182	5.466	59,53%	2.333	25,41%
212		2	697	212	30,42%	208	4	98,1%	9.445	5.499	58,22%	1.440	15,25%
213		2	671	210	31,30%	203	7	96,7%	7.963	4.857	60,99%	1.265	15,89%
214		2	692	262	37,86%	250	12	95,4%	10.208	5.447	53,36%	2.945	28,85%
215		2	594	186	31,31%	170	16	91,4%	6.809	5.426	79,69%	800	11,75%
216		2	676	272	40,24%	249	23	91,5%	10.482	6.563	62,61%	2.712	25,87%
217		2	610	238	39,02%	213	25	89,5%	8.237	6.510	79,03%	1.389	16,86%
218		2	685	283	41,31%	272	11	96,1%	12.049	6.411	53,21%	3.167	26,28%
219		2	676	215	31,80%	201	14	93,5%	7.706	5.249	68,12%	1.774	23,02%
221		2	702	212	30,20%	194	18	91,5%	8.144	4.738	58,18%	1.538	18,89%
222		2	690	286	41,45%	273	13	95,5%	11.077	6.277	56,67%	3.030	27,35%
231		2	662	275	41,54%	262	13	95,3%	11.190	6.343	56,68%	3.342	29,87%
232		2	701	265	37,80%	247	18	93,2%	10.305	6.015	58,37%	2.735	26,54%
233		2	676	279	41,27%	275	4	98,6%	11.058	6.651	60,15%	2.825	25,55%
241		2	709	240	33,85%	232	8	96,7%	10.314	4.709	45,66%	2.779	26,94%
242		2	730	244	33,42%	230	14	94,3%	9.682	5.326	55,01%	2.719	28,08%
291	B	2	-	325	-	311	14	95,7%	14.469	7.375	50,97%	3.698	25,56%
292	B	2	-	304	-	289	15	95,1%	13.529	7.275	53,77%	3.191	23,59%

**Ergebnisse der
Stadtratswahlen**

Kommunalwahl vom 3. März 2002 in Ingolstadt

Quelle: Wahlamt Ingolstadt

Stadt Ingolstadt; Stadtentwicklung und Statistik

Stimm- bezirk	B= Brief- wahl- bez.	Stadt- bezirk	Stimm- berech- tigte	Wähler	Wahlbetei- ligung (Urnenwahl)	Gültige Stimm- zettel	Un- gültige Stimm-	Gültige Stimm- zettel in %	Gültige Stimmen	CSU	CSU in %	SPD	SPD in %
311		3	726	362	49,86%	349	13	96,4%	14.435	8.267	57,27%	3.629	25,14%
312		3	724	262	36,19%	250	12	95,4%	10.571	5.858	55,42%	3.156	29,86%
313		3	721	274	38,00%	258	16	94,2%	11.231	6.363	56,66%	3.365	29,96%
314		3	737	273	37,04%	261	12	95,6%	11.456	7.314	63,84%	2.556	22,31%
315		3	702	297	42,31%	290	7	97,6%	12.303	6.752	54,88%	2.414	19,62%
316		3	705	343	48,65%	335	8	97,7%	14.391	7.335	50,97%	3.902	27,11%
317		3	713	340	47,69%	329	11	96,8%	14.560	8.075	55,46%	3.459	23,76%
318		3	701	294	41,94%	285	9	96,9%	12.272	6.521	53,14%	3.495	28,48%
319		3	713	349	48,95%	341	8	97,7%	14.481	7.885	54,45%	3.127	21,59%
321		3	673	248	36,85%	237	11	95,6%	9.917	6.565	66,20%	2.165	21,83%
322		3	727	295	40,58%	290	5	98,3%	12.191	6.608	54,20%	2.556	20,97%
331		3	694	254	36,60%	232	22	91,3%	9.730	5.307	54,54%	2.227	22,89%
332		3	686	283	41,25%	281	2	99,3%	12.717	5.905	46,43%	2.979	23,43%
333		3	698	217	31,09%	207	10	95,4%	8.431	5.490	65,12%	1.994	23,65%
334		3	723	226	31,26%	205	21	90,7%	7.824	5.106	65,26%	1.719	21,97%
335		3	637	294	46,15%	278	16	94,6%	11.155	5.409	48,49%	3.816	34,21%
336		3	638	274	42,95%	258	16	94,2%	11.062	5.809	52,51%	2.999	27,11%
337		3	688	294	42,73%	283	11	96,3%	12.493	6.971	55,80%	2.778	22,24%
391	B	3	-	362	-	356	6	98,3%	16.456	8.430	51,23%	3.879	23,57%
392	B	3	-	326	-	313	13	96,0%	14.515	6.735	46,40%	3.936	27,12%
393	B	3	-	333	-	323	10	97,0%	15.248	5.715	37,48%	4.771	31,29%
411		4	604	237	39,24%	232	5	97,9%	10.842	6.890	63,55%	2.098	19,35%
412		4	587	203	34,58%	200	3	98,5%	8.626	5.054	58,59%	1.977	22,92%
413		4	615	319	51,87%	313	6	98,1%	13.415	7.756	57,82%	2.184	16,28%
421		4	694	253	36,46%	246	7	97,2%	10.813	5.427	50,19%	2.885	26,68%
422		4	686	249	36,30%	232	17	93,2%	9.740	5.466	56,12%	2.617	26,87%
423		4	723	290	40,11%	273	17	94,1%	11.723	7.100	60,56%	3.126	26,67%
424		4	679	264	38,88%	251	13	95,1%	10.421	6.863	65,86%	1.842	17,68%
425		4	683	359	52,56%	343	16	95,5%	15.293	8.408	54,98%	3.130	20,47%
426		4	696	382	54,89%	374	8	97,9%	16.792	8.843	52,66%	3.012	17,94%
427		4	718	391	54,46%	377	14	96,4%	16.769	8.968	53,48%	3.568	21,28%
441		4	738	337	45,66%	328	9	97,3%	14.045	7.503	53,42%	3.861	27,49%
442		4	733	353	48,16%	347	6	98,3%	15.152	8.022	52,94%	3.526	23,27%
443		4	705	380	53,90%	377	3	99,2%	15.981	6.945	43,46%	4.777	29,89%
444		4	753	358	47,54%	352	6	98,3%	15.568	7.090	45,54%	4.836	31,06%
445		4	739	335	45,33%	316	19	94,3%	14.216	7.029	49,44%	3.602	25,34%
451		4	440	204	46,36%	197	7	96,6%	8.584	3.688	42,96%	2.043	23,80%
461		4	428	238	55,61%	236	2	99,2%	10.070	5.460	54,22%	2.280	22,64%
491	B	4	-	398	-	393	5	98,7%	17.982	8.661	48,16%	3.416	19,00%
492	B	4	-	380	-	370	10	97,4%	17.375	7.791	44,84%	4.529	26,07%
493	B	4	-	317	-	314	3	99,1%	14.772	7.742	52,41%	3.299	22,33%

**Ergebnisse der
Stadtratswahlen**

Kommunalwahl vom 3. März 2002 in Ingolstadt

Quelle: Wahlamt Ingolstadt

Stadt Ingolstadt; Stadtentwicklung und Statistik

Stimm- bezirk	B= Brief- wahl- bez.	Stadt- bezirk	Stimm- berech- tigte	Wähler	Wahlbetei- ligung (Urnenwahl)	Gültige Stimm- zettel	Un- gültige Stimm-	Gültige Stimm- zettel in %	Gültige Stimmen	CSU	CSU in %	SPD	SPD in %
511		5	713	242	33,94%	235	7	97,1%	10.505	5.288	50,34%	2.162	20,58%
512		5	712	316	44,38%	295	21	93,4%	12.434	6.481	52,12%	3.483	28,01%
513		5	728	285	39,15%	271	14	95,1%	11.210	4.747	42,35%	3.004	26,80%
514		5	768	303	39,45%	296	7	97,7%	10.785	5.064	46,95%	2.292	21,25%
515		5	701	326	46,50%	320	6	98,2%	14.612	7.344	50,26%	3.096	21,19%
516		5	736	277	37,64%	267	10	96,4%	12.788	5.874	45,93%	3.113	24,34%
517		5	723	322	44,54%	306	16	95,0%	13.007	6.892	52,99%	3.567	27,42%
531		5	721	352	48,82%	344	8	97,7%	15.299	7.968	52,08%	3.312	21,65%
532		5	737	372	50,47%	360	12	96,8%	15.394	6.444	41,86%	3.682	23,92%
533		5	722	373	51,66%	359	14	96,2%	16.645	7.473	44,90%	3.453	20,74%
534		5	739	321	43,44%	313	8	97,5%	14.130	6.026	42,65%	3.016	21,34%
535		5	745	339	45,50%	332	7	97,9%	14.951	7.475	50,00%	3.433	22,96%
536		5	732	409	55,87%	404	5	98,8%	17.983	8.763	48,73%	2.901	16,13%
537		5	726	338	46,56%	327	11	96,7%	14.371	6.987	48,62%	4.129	28,73%
541		5	714	341	47,76%	327	14	95,9%	14.598	6.643	45,51%	3.923	26,87%
542		5	708	338	47,74%	328	10	97,0%	13.654	6.165	45,15%	3.246	23,77%
543		5	723	347	47,99%	341	6	98,3%	14.961	7.315	48,89%	2.901	19,39%
544		5	712	374	52,53%	372	2	99,5%	16.403	7.135	43,50%	3.094	18,86%
551		5	593	307	51,77%	302	5	98,4%	13.117	7.532	57,42%	1.823	13,90%
552		5	471	296	62,85%	290	6	98,0%	13.123	6.185	47,13%	3.595	27,39%
561		5	650	352	54,15%	345	7	98,0%	15.198	5.854	38,52%	3.073	20,22%
571		5	536	293	54,66%	280	13	95,6%	12.422	7.189	57,87%	1.907	15,35%
572		5	535	276	51,59%	271	5	98,2%	12.150	7.052	58,04%	2.614	21,51%
573		5	539	248	46,01%	240	8	96,8%	10.284	5.381	52,32%	2.195	21,34%
591	B	5	-	404	-	398	6	98,5%	18.695	9.148	48,93%	4.252	22,74%
592	B	5	-	400	-	389	11	97,3%	18.339	8.316	45,35%	4.261	23,23%
593	B	5	-	427	-	417	10	97,7%	19.518	8.495	43,52%	4.714	24,15%
594	B	5	-	395	-	391	4	99,0%	18.579	8.333	44,85%	3.987	21,46%
595	B	5	-	382	-	366	16	95,8%	17.087	7.911	46,30%	3.543	20,74%
611		6	717	372	51,88%	362	10	97,3%	15.833	8.441	53,31%	3.463	21,87%
612		6	718	427	59,47%	417	10	97,7%	18.120	9.436	52,08%	4.582	25,29%
621		6	742	422	56,87%	412	10	97,6%	18.327	9.133	49,83%	4.254	23,21%
631		6	687	346	50,36%	335	11	96,8%	13.903	7.981	57,40%	2.733	19,66%
641		6	569	398	69,95%	394	4	99,0%	17.238	8.880	51,51%	5.704	33,09%
651		6	340	254	74,71%	249	5	98,0%	10.668	4.185	39,23%	3.520	33,00%
661		6	135	81	60,00%	80	1	98,8%	3.745	2.387	63,74%	850	22,70%
671		6	281	189	67,26%	189	0	100,0%	8.409	4.345	51,67%	2.340	27,83%
691	B	6	-	333	-	320	13	96,1%	14.855	7.516	50,60%	3.585	24,13%
692	B	6	-	128	-	126	2	98,4%	5.895	3.032	51,43%	1.271	21,56%

**Ergebnisse der
Stadtratswahlen**

Kommunalwahl vom 3. März 2002 in Ingolstadt

Quelle: Wahlamt Ingolstadt

Stadt Ingolstadt; Stadtentwicklung und Statistik

Stimm- bezirk	B= Brief- wahl- bez.	Stadt- bezirk	Stimm- berech- tigte	Wähler	Wahlbetei- ligung (Urnenwahl)	Gültige Stimm- zettel	Un- gültige Stimm-	Gültige Stimm- zettel in %	Gültige Stimmen	CSU	CSU in %	SPD	SPD in %
711		7	601	361	60,07%	349	12	96,7%	14.505	7.630	52,60%	3.182	21,94%
712		7	598	317	53,01%	312	5	98,4%	14.258	7.031	49,31%	3.141	22,03%
713		7	599	322	53,76%	306	16	95,0%	13.102	6.878	52,50%	2.947	22,49%
714		7	645	301	46,67%	286	15	95,0%	12.382	6.286	50,77%	2.312	18,67%
791	B	7	-	294	-	289	5	98,3%	13.600	6.630	48,75%	3.135	23,05%
811		8	724	336	46,41%	320	16	95,2%	13.944	6.374	45,71%	4.017	28,81%
812		8	697	309	44,33%	303	6	98,1%	13.513	6.493	48,05%	3.014	22,30%
813		8	727	390	53,65%	376	14	96,4%	16.904	9.054	53,56%	4.278	25,31%
814		8	717	319	44,49%	311	8	97,5%	13.361	8.319	62,26%	3.103	23,22%
815		8	712	265	37,22%	251	14	94,7%	10.963	5.680	51,81%	3.437	31,35%
891	B	8	-	338	-	334	4	98,8%	15.632	7.226	46,23%	4.163	26,63%
892	B	8	-	102	-	100	2	98,0%	4.796	2.047	42,68%	1.189	24,79%
911		9	664	284	42,77%	282	2	99,3%	12.824	7.457	58,15%	3.131	24,42%
912		9	709	362	51,06%	349	13	96,4%	14.900	7.961	53,43%	3.377	22,66%
913		9	681	353	51,84%	345	8	97,7%	15.489	8.679	56,03%	3.988	25,75%
914		9	709	342	48,24%	331	11	96,8%	14.766	7.284	49,33%	3.590	24,31%
915		9	673	360	53,49%	351	9	97,5%	14.742	7.517	50,99%	3.705	25,13%
991	B	9	-	375	-	363	12	96,8%	16.976	8.391	49,43%	4.199	24,73%
1011		10	685	400	58,39%	392	8	98,0%	17.689	10.881	61,51%	3.146	17,79%
1012		10	710	373	52,54%	362	11	97,1%	16.749	9.823	58,65%	4.000	23,88%
1013		10	708	385	54,38%	379	6	98,4%	16.992	9.645	56,76%	3.393	19,97%
1021		10	688	417	60,61%	411	6	98,6%	17.716	10.965	61,89%	3.552	20,05%
1031		10	277	179	64,62%	178	1	99,4%	7.239	4.843	66,90%	1.141	15,76%
1041		10	514	255	49,61%	248	7	97,3%	11.981	4.680	39,06%	3.236	27,01%
1051		10	708	403	56,92%	396	7	98,3%	16.005	7.395	46,20%	4.833	30,20%
1061		10	707	355	50,21%	344	11	96,9%	15.550	7.706	49,56%	3.610	23,22%
1071		10	533	308	57,79%	290	18	94,2%	12.895	6.407	49,69%	2.951	22,88%
1091	B	10	-	356	-	347	9	97,5%	15.860	7.680	48,42%	3.527	22,24%
1092	B	10	-	200	-	200	0	100,0%	9.288	4.320	46,51%	2.141	23,05%
1111		11	693	350	50,51%	343	7	98,0%	15.485	7.291	47,08%	4.414	28,51%
1112		11	686	309	45,04%	299	10	96,8%	13.090	6.378	48,72%	3.706	28,31%
1113		11	715	229	32,03%	218	11	95,2%	9.525	4.933	51,79%	2.585	27,14%
1114		11	690	292	42,32%	288	4	98,6%	12.455	5.749	46,16%	4.068	32,66%
1121		11	719	356	49,51%	346	10	97,2%	15.746	7.839	49,78%	2.814	17,87%
1122		11	701	237	33,81%	228	9	96,2%	9.278	5.986	64,52%	1.695	18,27%
1123		11	721	281	38,97%	269	12	95,7%	10.934	5.680	51,95%	3.325	30,41%
1124		11	701	267	38,09%	252	15	94,4%	10.763	6.062	56,32%	2.665	24,76%
1191	B	11	-	380	-	372	8	97,9%	17.172	7.966	46,39%	4.360	25,39%
1192	B	11	-	181	-	174	7	96,1%	7.951	3.361	42,27%	2.048	25,76%

Ergebnisse der Kommunalwahl vom 3. März 2002 in Ingolstadt

Quelle: Wahlamt Ingolstadt

Stadtratswahlen

Stadt Ingolstadt; Stadtentwicklung und Statistik

Stimmbezirk	B= Briefwahlbez.	Stadtbezirk	Stimm-berechtigte	Wähler	Wahlbetei-ligung (Urnenwahl)	Gültige Stimm-zettel	Un-gültige Stimm-	Gültige Stimm-zettel in %	Gültige Stimmen	CSU	CSU in %	SPD	SPD in %
I Mitte			9.128	4.846	53,1%	4.670	176	96,4%	215.763	100.381	46,52%	40.307	18,68%
II Nordwest			10.846	4.553	42,0%	4.301	252	94,5%	181.849	106.137	58,37%	43.682	24,02%
III Nordost			12.606	6.200	49,2%	5.961	239	96,1%	257.439	138.420	53,77%	64.922	25,22%
IV Südost			11.221	6.247	55,7%	6.071	176	97,2%	268.179	140.706	52,47%	62.608	23,35%
V Südwest			16.384	9.755	59,5%	9.486	269	97,2%	422.242	201.480	47,72%	93.771	22,21%
VI West			4.189	2.950	70,4%	2.884	66	97,8%	126.993	65.336	51,45%	32.302	25,44%
VII Etting			2.443	1.595	65,3%	1.542	53	96,7%	67.847	34.455	50,78%	14.717	21,69%
VIII Oberhaunst.			3.577	2.059	57,6%	1.995	64	96,9%	89.113	45.193	50,71%	23.201	26,04%
IX Mailing			3.436	2.076	60,4%	2.021	55	97,4%	89.697	47.289	52,72%	21.990	24,52%
X Süd			5.530	3.631	65,7%	3.547	84	97,7%	157.964	84.345	53,40%	35.530	22,49%
XI Friedr.h.-Holl.st.			5.626	2.701	48,0%	2.615	86	96,8%	114.448	57.884	50,58%	29.632	25,89%
Ingolstadt gesamt			84.986	46.613	54,85%	45.093	1.520	96,74%	1.991.534	1.021.626	51,30%	462.662	23,23%

Ergebnisse der Kommunalwahl vom 3. März 2002 in Ingolstadt

Quelle: Wahlamt Ingolstadt

Stadtratswahlen

Stadt Ingolstadt; Stadtentwicklung und Statistik

Stimmbezirk	B= Briefwahlbez.	Stadtbezirk	Stimm-berechtigte	Wähler	Wahlbetei-ligung (Urnenwahl)	Gültige Stimm-zettel	Un-gültige Stimm-	Gültige Stimm-zettel in %	Gültige Stimmen	CSU	CSU in %	SPD	SPD in %
Urnenwahl													
I Mitte			9.128	3.442	37,7%	3.298	144	95,8%	150.589	70.607	46,89%	28.741	19,09%
II Nordwest			10.846	3.924	36,2%	3.701	223	94,3%	153.851	91.487	59,46%	36.793	23,91%
III Nordost			12.606	5.179	41,1%	4.969	210	95,9%	211.220	117.540	55,65%	52.336	24,78%
IV Südost			11.221	5.152	45,9%	4.994	158	96,9%	218.050	116.512	53,43%	51.364	23,56%
V Südwest			16.384	7.747	47,3%	7.525	222	97,1%	330.024	159.277	48,26%	73.014	22,12%
VI West			4.189	2.489	59,4%	2.438	51	98,0%	106.243	54.788	51,57%	27.446	25,83%
VII Etting			2.443	1.301	53,3%	1.253	48	96,3%	54.247	27.825	51,29%	11.582	21,35%
VIII Oberhaunst.			3.577	1.619	45,3%	1.561	58	96,4%	68.685	35.920	52,30%	17.849	25,99%
IX Mailing			3.436	1.701	49,5%	1.658	43	97,5%	72.721	38.898	53,49%	17.791	24,46%
X Süd			5.530	3.075	55,6%	3.000	75	97,6%	132.816	72.345	54,47%	29.862	22,48%
XI Friedr.h.-Holl.st.			5.626	2.321	41,3%	2.243	78	96,6%	97.276	49.918	51,32%	25.272	25,98%
Ingolstadt Urnenwahl			84.986	37.950	44,65%	36.640	1.310	96,55%	1.595.722	835.117	52,33%	372.050	23,32%
Briefwahl													
I Mitte			9.128	1.404	15,4%	1.372	32	97,7%	65.174	29.774	45,68%	11.566	17,75%
II Nordwest			10.846	629	5,8%	600	29	95,4%	27.998	14.650	52,33%	6.889	24,61%
III Nordost			12.606	1.021	8,1%	992	29	97,2%	46.219	20.880	45,18%	12.586	27,23%
IV Südost			11.221	1.095	9,8%	1.077	18	98,4%	50.129	24.194	48,26%	11.244	22,43%
V Südwest			16.384	2.008	12,3%	1.961	47	97,7%	92.218	42.203	45,76%	20.757	22,51%
VI West			4.189	461	11,0%	446	15	96,7%	20.750	10.548	50,83%	4.856	23,40%
VII Etting			2.443	294	12,0%	289	5	98,3%	13.600	6.630	48,75%	3.135	23,05%
VIII Oberhaunst.			3.577	440	12,3%	434	6	98,6%	20.428	9.273	45,39%	5.352	26,20%
IX Mailing			3.436	375	10,9%	363	12	96,8%	16.976	8.391	49,43%	4.199	24,73%
X Süd			5.530	556	10,1%	547	9	98,4%	25.148	12.000	47,72%	5.668	22,54%
XI Friedr.h.-Holl.st.			5.626	380	6,8%	372	8	97,9%	17.172	7.966	46,39%	4.360	25,39%
Ingolstadt Briefwahl			84.986	8.663	10,19%	8.453	210	97,58%	395.812	186.509	47,12%	90.612	22,89%

**Ergebnisse der
Stadtratswahlen**

Kommunalwahl vom 3. März 2002 in Ingolstadt

Quelle: Wahlamt Ingolstadt

Stadt Ingolstadt; Stadtentwicklung und Statistik

Stimm- bezirk	B= Brief- wahl- bez.	Stadt- bezirk	FW	FW in %	GRÜNE	GRÜNE in %	ÖDP	ÖDP in %	F.D.P.	F.D.P. in %	REP	REP in %
111		1	1.715	14,46%	1.609	13,57%	203	1,71%	232	1,96%	182	1,53%
121		1	1.797	17,91%	1.637	16,32%	173	1,72%	329	3,28%	180	1,79%
122		1	1.555	15,01%	1.901	18,35%	150	1,45%	209	2,02%	400	3,86%
131		1	940	11,31%	1.158	13,94%	188	2,26%	200	2,41%	14	0,17%
132		1	885	10,13%	1.107	12,67%	18	0,21%	171	1,96%	235	2,69%
141		1	2.823	18,47%	1.629	10,66%	207	1,35%	281	1,84%	163	1,07%
142		1	2.415	17,97%	1.102	8,20%	214	1,59%	429	3,19%	133	0,99%
143		1	2.172	14,26%	1.879	12,34%	422	2,77%	437	2,87%	166	1,09%
144		1	1.800	20,16%	1.027	11,50%	396	4,44%	207	2,32%	129	1,45%
145		1	2.239	15,94%	1.476	10,51%	359	2,56%	494	3,52%	71	0,51%
146		1	2.869	19,66%	1.579	10,82%	493	3,38%	628	4,30%	226	1,55%
147		1	2.087	17,33%	1.409	11,70%	182	1,51%	206	1,71%	543	4,51%
148		1	427	5,52%	502	6,49%	56	0,72%	44	0,57%	132	1,71%
191	B	1	3.694	22,58%	1.234	7,54%	267	1,63%	631	3,86%	137	0,84%
192	B	1	3.551	22,11%	1.154	7,19%	392	2,44%	836	5,21%	94	0,59%
193	B	1	3.178	19,75%	1.432	8,90%	343	2,13%	654	4,07%	117	0,73%
194	B	1	3.791	22,75%	1.354	8,12%	302	1,81%	480	2,88%	193	1,16%
211		2	624	6,80%	248	2,70%	114	1,24%	190	2,07%	207	2,25%
212		2	1.331	14,09%	463	4,90%	171	1,81%	303	3,21%	238	2,52%
213		2	629	7,90%	653	8,20%	284	3,57%	105	1,32%	170	2,13%
214		2	864	8,46%	126	1,23%	72	0,71%	20	0,20%	734	7,19%
215		2	291	4,27%	42	0,62%	99	1,45%	60	0,88%	91	1,34%
216		2	625	5,96%	219	2,09%	18	0,17%	68	0,65%	277	2,64%
217		2	240	2,91%	31	0,38%	8	0,10%	56	0,68%	3	0,04%
218		2	1.255	10,42%	334	2,77%	402	3,34%	198	1,64%	282	2,34%
219		2	261	3,39%	151	1,96%	14	0,18%	111	1,44%	146	1,89%
221		2	1.207	14,82%	423	5,19%	22	0,27%	70	0,86%	146	1,79%
222		2	957	8,64%	264	2,38%	57	0,51%	240	2,17%	252	2,27%
231		2	760	6,79%	132	1,18%	12	0,11%	68	0,61%	533	4,76%
232		2	614	5,96%	343	3,33%	88	0,85%	132	1,28%	378	3,67%
233		2	729	6,59%	80	0,72%	21	0,19%	28	0,25%	724	6,55%
241		2	878	8,51%	1.260	12,22%	232	2,25%	231	2,24%	225	2,18%
242		2	633	6,54%	524	5,41%	159	1,64%	162	1,67%	159	1,64%
291	B	2	1.630	11,27%	642	4,44%	227	1,57%	519	3,59%	378	2,61%
292	B	2	1.665	12,31%	720	5,32%	193	1,43%	202	1,49%	283	2,09%

**Ergebnisse der
Stadtratswahlen**

Kommunalwahl vom 3. März 2002 in Ingolstadt

Quelle: Wahlamt Ingolstadt

Stadt Ingolstadt; Stadtentwicklung und Statistik

Stimm- bezirk	B= Brief- wahl- bez.	Stadt- bezirk	FW	FW in %	GRÜNE	GRÜNE in %	ÖDP	ÖDP in %	F.D.P.	F.D.P. in %	REP	REP in %
311		3	1.391	9,64%	462	3,20%	269	1,86%	209	1,45%	208	1,44%
312		3	712	6,74%	186	1,76%	247	2,34%	114	1,08%	298	2,82%
313		3	551	4,91%	321	2,86%	21	0,19%	107	0,95%	503	4,48%
314		3	722	6,30%	371	3,24%	47	0,41%	131	1,14%	315	2,75%
315		3	1.183	9,62%	649	5,28%	803	6,53%	198	1,61%	304	2,47%
316		3	1.620	11,26%	619	4,30%	528	3,67%	253	1,76%	134	0,93%
317		3	1.392	9,56%	638	4,38%	350	2,40%	292	2,01%	354	2,43%
318		3	981	7,99%	508	4,14%	178	1,45%	139	1,13%	450	3,67%
319		3	1.702	11,75%	508	3,51%	631	4,36%	265	1,83%	363	2,51%
321		3	654	6,59%	187	1,89%	158	1,59%	73	0,74%	115	1,16%
322		3	1.352	11,09%	1.266	10,38%	218	1,79%	156	1,28%	35	0,29%
331		3	862	8,86%	554	5,69%	288	2,96%	321	3,30%	171	1,76%
332		3	1.959	15,40%	912	7,17%	250	1,97%	478	3,76%	234	1,84%
333		3	468	5,55%	61	0,72%	109	1,29%	189	2,24%	120	1,42%
334		3	246	3,14%	234	2,99%	137	1,75%	33	0,42%	349	4,46%
335		3	985	8,83%	283	2,54%	156	1,40%	29	0,26%	477	4,28%
336		3	976	8,82%	608	5,50%	152	1,37%	104	0,94%	414	3,74%
337		3	1.478	11,83%	393	3,15%	250	2,00%	226	1,81%	397	3,18%
391	B	3	2.430	14,77%	916	5,57%	271	1,65%	316	1,92%	214	1,30%
392	B	3	1.941	13,37%	731	5,04%	220	1,52%	497	3,42%	455	3,13%
393	B	3	2.553	16,74%	1.050	6,89%	464	3,04%	266	1,74%	429	2,81%
411		4	848	7,82%	487	4,49%	172	1,59%	202	1,86%	145	1,34%
412		4	770	8,93%	85	0,99%	36	0,42%	126	1,46%	578	6,70%
413		4	1.507	11,23%	1.142	8,51%	262	1,95%	409	3,05%	155	1,16%
421		4	651	6,02%	690	6,38%	199	1,84%	179	1,66%	782	7,23%
422		4	666	6,84%	347	3,56%	114	1,17%	124	1,27%	406	4,17%
423		4	483	4,12%	260	2,22%	204	1,74%	89	0,76%	461	3,93%
424		4	596	5,72%	299	2,87%	72	0,69%	192	1,84%	557	5,34%
425		4	1.780	11,64%	1.065	6,96%	196	1,28%	158	1,03%	556	3,64%
426		4	2.412	14,36%	1.266	7,54%	591	3,52%	331	1,97%	337	2,01%
427		4	1.890	11,27%	1.201	7,16%	486	2,90%	269	1,60%	387	2,31%
441		4	1.480	10,54%	776	5,53%	193	1,37%	181	1,29%	51	0,36%
442		4	1.344	8,87%	756	4,99%	849	5,60%	186	1,23%	469	3,10%
443		4	2.073	12,97%	917	5,74%	400	2,50%	497	3,11%	372	2,33%
444		4	2.136	13,72%	688	4,42%	403	2,59%	146	0,94%	269	1,73%
445		4	1.775	12,49%	1.021	7,18%	219	1,54%	210	1,48%	360	2,53%
451		4	1.475	17,18%	830	9,67%	220	2,56%	245	2,85%	83	0,97%
461		4	1.049	10,42%	680	6,75%	102	1,01%	269	2,67%	230	2,28%
491	B	4	3.740	20,80%	901	5,01%	218	1,21%	563	3,13%	483	2,69%
492	B	4	3.089	17,78%	1.362	7,84%	171	0,98%	314	1,81%	119	0,68%
493	B	4	2.020	13,67%	856	5,79%	271	1,83%	404	2,73%	180	1,22%

**Ergebnisse der
Stadtratswahlen**

Kommunalwahl vom 3. März 2002 in Ingolstadt

Quelle: Wahlamt Ingolstadt

Stadt Ingolstadt; Stadtentwicklung und Statistik

Stimm- bezirk	B= Brief- wahl- bez.	Stadt- bezirk	FW	FW in %	GRÜNE	GRÜNE in %	ÖDP	ÖDP in %	F.D.P.	F.D.P. in %	REP	REP in %
511		5	1.061	10,10%	1.062	10,11%	397	3,78%	358	3,41%	177	1,68%
512		5	1.007	8,10%	671	5,40%	441	3,55%	109	0,88%	242	1,95%
513		5	1.644	14,67%	1.018	9,08%	190	1,69%	200	1,78%	407	3,63%
514		5	1.790	16,60%	724	6,71%	355	3,29%	193	1,79%	367	3,40%
515		5	2.005	13,72%	1.060	7,25%	721	4,93%	216	1,48%	170	1,16%
516		5	1.155	9,03%	1.307	10,22%	690	5,40%	386	3,02%	263	2,06%
517		5	1.086	8,35%	658	5,06%	396	3,04%	198	1,52%	210	1,61%
531		5	2.264	14,80%	1.060	6,93%	343	2,24%	156	1,02%	196	1,28%
532		5	1.904	12,37%	1.958	12,72%	624	4,05%	426	2,77%	356	2,31%
533		5	2.080	12,50%	2.260	13,58%	884	5,31%	244	1,47%	251	1,51%
534		5	1.685	11,92%	2.145	15,18%	836	5,92%	317	2,24%	105	0,74%
535		5	1.838	12,29%	1.403	9,38%	355	2,37%	207	1,38%	240	1,61%
536		5	2.798	15,56%	1.849	10,28%	1.119	6,22%	444	2,47%	109	0,61%
537		5	1.755	12,21%	526	3,66%	379	2,64%	298	2,07%	297	2,07%
541		5	1.973	13,52%	1.015	6,95%	509	3,49%	401	2,75%	134	0,92%
542		5	1.857	13,60%	890	6,52%	613	4,49%	316	2,31%	567	4,15%
543		5	2.633	17,60%	1.105	7,39%	258	1,72%	326	2,18%	423	2,83%
544		5	2.721	16,59%	1.412	8,61%	635	3,87%	1.162	7,08%	244	1,49%
551		5	1.810	13,80%	982	7,49%	455	3,47%	299	2,28%	216	1,65%
552		5	1.181	9,00%	1.063	8,10%	643	4,90%	367	2,80%	89	0,68%
561		5	2.851	18,76%	1.624	10,69%	1.045	6,88%	497	3,27%	254	1,67%
571		5	1.788	14,39%	577	4,64%	271	2,18%	291	2,34%	399	3,21%
572		5	836	6,88%	740	6,09%	211	1,74%	277	2,28%	420	3,46%
573		5	869	8,45%	1.177	11,44%	420	4,08%	206	2,00%	36	0,35%
591	B	5	2.334	12,48%	1.342	7,18%	535	2,86%	677	3,62%	407	2,18%
592	B	5	2.749	14,99%	1.621	8,84%	687	3,75%	625	3,41%	80	0,44%
593	B	5	2.847	14,59%	2.044	10,47%	620	3,18%	626	3,21%	172	0,88%
594	B	5	2.959	15,93%	1.680	9,04%	875	4,71%	383	2,06%	362	1,95%
595	B	5	2.628	15,38%	1.800	10,53%	658	3,85%	416	2,43%	131	0,77%
611		6	1.474	9,31%	1.450	9,16%	546	3,45%	410	2,59%	49	0,31%
612		6	1.584	8,74%	1.312	7,24%	319	1,76%	319	1,76%	568	3,13%
621		6	1.931	10,54%	1.915	10,45%	324	1,77%	288	1,57%	482	2,63%
631		6	1.210	8,70%	1.218	8,76%	147	1,06%	280	2,01%	334	2,40%
641		6	914	5,30%	514	2,98%	188	1,09%	526	3,05%	512	2,97%
651		6	249	2,33%	295	2,77%	74	0,69%	2.172	20,36%	173	1,62%
661		6	228	6,09%	33	0,88%	12	0,32%	165	4,41%	70	1,87%
671		6	644	7,66%	413	4,91%	147	1,75%	420	4,99%	100	1,19%
691	B	6	1.921	12,93%	817	5,50%	255	1,72%	565	3,80%	196	1,32%
692	B	6	829	14,06%	384	6,51%	116	1,97%	168	2,85%	95	1,61%

**Ergebnisse der
Stadtratswahlen**

Kommunalwahl vom 3. März 2002 in Ingolstadt

Quelle: Wahlamt Ingolstadt

Stadt Ingolstadt; Stadtentwicklung und Statistik

Stimm- bezirk	B= Brief- wahl- bez.	Stadt- bezirk	FW	FW in %	GRÜNE	GRÜNE in %	ÖDP	ÖDP in %	F.D.P.	F.D.P. in %	REP	REP in %
711		7	2.668	18,39%	450	3,10%	108	0,74%	89	0,61%	378	2,61%
712		7	2.706	18,98%	568	3,98%	178	1,25%	173	1,21%	461	3,23%
713		7	1.825	13,93%	656	5,01%	261	1,99%	156	1,19%	379	2,89%
714		7	1.737	14,03%	1.057	8,54%	246	1,99%	447	3,61%	297	2,40%
791	B	7	2.410	17,72%	554	4,07%	208	1,53%	238	1,75%	425	3,13%
811		8	1.588	11,39%	651	4,67%	789	5,66%	219	1,57%	306	2,19%
812		8	1.489	11,02%	895	6,62%	787	5,82%	214	1,58%	621	4,60%
813		8	1.377	8,15%	1.003	5,93%	452	2,67%	232	1,37%	508	3,01%
814		8	895	6,70%	340	2,54%	412	3,08%	166	1,24%	126	0,94%
815		8	769	7,01%	411	3,75%	218	1,99%	122	1,11%	326	2,97%
891	B	8	2.086	13,34%	704	4,50%	759	4,86%	398	2,55%	296	1,89%
892	B	8	747	15,58%	309	6,44%	268	5,59%	136	2,84%	100	2,09%
911		9	1.078	8,41%	614	4,79%	149	1,16%	173	1,35%	222	1,73%
912		9	1.850	12,42%	558	3,74%	612	4,11%	186	1,25%	356	2,39%
913		9	1.435	9,26%	515	3,32%	310	2,00%	248	1,60%	314	2,03%
914		9	2.121	14,36%	743	5,03%	580	3,93%	138	0,93%	310	2,10%
915		9	2.023	13,72%	608	4,12%	568	3,85%	106	0,72%	215	1,46%
991	B	9	2.650	15,61%	659	3,88%	561	3,30%	375	2,21%	141	0,83%
1011		10	1.297	7,33%	1.118	6,32%	521	2,95%	380	2,15%	346	1,96%
1012		10	1.584	9,46%	638	3,81%	333	1,99%	121	0,72%	250	1,49%
1013		10	1.074	6,32%	1.578	9,29%	615	3,62%	212	1,25%	475	2,80%
1021		10	1.539	8,69%	585	3,30%	320	1,81%	253	1,43%	502	2,83%
1031		10	493	6,81%	373	5,15%	262	3,62%	36	0,50%	91	1,26%
1041		10	888	7,41%	1.840	15,36%	819	6,84%	318	2,65%	200	1,67%
1051		10	2.109	13,18%	839	5,24%	315	1,97%	334	2,09%	180	1,12%
1061		10	1.567	10,08%	1.203	7,74%	344	2,21%	725	4,66%	395	2,54%
1071		10	1.683	13,05%	1.121	8,69%	372	2,88%	164	1,27%	197	1,53%
1091	B	10	2.194	13,83%	1.093	6,89%	352	2,22%	545	3,44%	469	2,96%
1092	B	10	927	9,98%	858	9,24%	287	3,09%	430	4,63%	325	3,50%
1111		11	1.743	11,26%	1.000	6,46%	163	1,05%	593	3,83%	281	1,81%
1112		11	1.488	11,37%	752	5,74%	190	1,45%	214	1,63%	362	2,77%
1113		11	718	7,54%	467	4,90%	266	2,79%	214	2,25%	342	3,59%
1114		11	1.486	11,93%	547	4,39%	162	1,30%	268	2,15%	175	1,41%
1121		11	2.111	13,41%	1.530	9,72%	361	2,29%	727	4,62%	364	2,31%
1122		11	735	7,92%	350	3,77%	151	1,63%	143	1,54%	218	2,35%
1123		11	955	8,73%	577	5,28%	76	0,70%	161	1,47%	160	1,46%
1124		11	761	7,07%	715	6,64%	135	1,25%	252	2,34%	173	1,61%
1191	B	11	2.737	15,94%	751	4,37%	305	1,78%	857	4,99%	196	1,14%
1192	B	11	1.467	18,45%	603	7,58%	188	2,36%	222	2,79%	62	0,78%

Ergebnisse der		Kommunalwahl vom 3. März 2002 in Ingolstadt										Quelle: Wahlamt Ingolstadt	
Stadtratswahlen		Stadt Ingolstadt; Stadtentwicklung und Statistik											
Stimm- bezirk	B= Brief- wahl- bez.	Stadt- bezirk	FW	FW in %	GRÜNE	GRÜNE in %	ÖDP	ÖDP in %	F.D.P.	F.D.P. in %	REP	REP in %	
I Mitte			37.938	17,58%	23.189	10,75%	4.365	2,02%	6.468	3,00%	3.115	1,44%	
II Nordwest			15.193	8,35%	6.655	3,66%	2.193	1,21%	2.763	1,52%	5.226	2,87%	
III Nordost			26.158	10,16%	11.457	4,45%	5.747	2,23%	4.396	1,71%	6.339	2,46%	
IV Südost			31.784	11,85%	15.629	5,83%	5.378	2,01%	5.094	1,90%	6.980	2,60%	
V Südwest			56.108	13,29%	36.773	8,71%	16.165	3,83%	10.621	2,52%	7.324	1,73%	
VI West			10.984	8,65%	8.351	6,58%	2.128	1,68%	5.313	4,18%	2.579	2,03%	
VII Etting			11.346	16,72%	3.285	4,84%	1.001	1,48%	1.103	1,63%	1.940	2,86%	
VIII Oberhaunst.			8.951	10,04%	4.313	4,84%	3.685	4,14%	1.487	1,67%	2.283	2,56%	
IX Mailing			11.157	12,44%	3.697	4,12%	2.780	3,10%	1.226	1,37%	1.558	1,74%	
X Süd			15.355	9,72%	11.246	7,12%	4.540	2,87%	3.518	2,23%	3.430	2,17%	
XI Friedr.h.-Holl.st.			12.734	11,13%	6.689	5,84%	1.809	1,58%	3.429	3,00%	2.271	1,98%	
Ingolstadt gesamt			237.708	11,94%	131.284	6,59%	49.791	2,50%	45.418	2,28%	43.045	2,16%	

Ergebnisse der Kommunalwahl vom 3. März 2002 in Ingolstadt												
Quelle: Wahlamt Ingolstadt												
Stadt Ingolstadt; Stadtentwicklung und Statistik												
Stimm- bezirk	B= Brief- wahl- bez.	Stadt- bezirk	FW	FW in %	GRÜNE	GRÜNE in %	ÖDP	ÖDP in %	F.D.P.	F.D.P. in %	REP	REP in %
Urnenwahl												
I Mitte			23.724	15,75%	18.015	11,96%	3.061	2,03%	3.867	2,57%	2.574	1,71%
II Nordwest			11.898	7,73%	5.293	3,44%	1.773	1,15%	2.042	1,33%	4.565	2,97%
III Nordost			19.234	9,11%	8.760	4,15%	4.792	2,27%	3.317	1,57%	5.241	2,48%
IV Südost			22.935	10,52%	12.510	5,74%	4.718	2,16%	3.813	1,75%	6.198	2,84%
V Südwest			42.591	12,91%	28.286	8,57%	12.790	3,88%	7.894	2,39%	6.172	1,87%
VI West			8.234	7,75%	7.150	6,73%	1.757	1,65%	4.580	4,31%	2.288	2,15%
VII Etting			8.936	16,47%	2.731	5,03%	793	1,46%	865	1,59%	1.515	2,79%
VIII Oberhaunst.			6.118	8,91%	3.300	4,80%	2.658	3,87%	953	1,39%	1.887	2,75%
IX Mailing			8.507	11,70%	3.038	4,18%	2.219	3,05%	851	1,17%	1.417	1,95%
X Süd			12.234	9,21%	9.295	7,00%	3.901	2,94%	2.543	1,91%	2.636	1,98%
XI Friedr.h.-Holl.st.			9.997	10,28%	5.938	6,10%	1.504	1,55%	2.572	2,64%	2.075	2,13%
Ingolstadt Urnenwahl			174.408	10,93%	104.316	6,54%	39.966	2,50%	33.297	2,09%	36.568	2,29%
Briefwahl												
I Mitte			14.214	21,81%	5.174	7,94%	1.304	2,00%	2.601	3,99%	541	0,83%
II Nordwest			3.295	11,77%	1.362	4,86%	420	1,50%	721	2,58%	661	2,36%
III Nordost			6.924	14,98%	2.697	5,84%	955	2,07%	1.079	2,33%	1.098	2,38%
IV Südost			8.849	17,65%	3.119	6,22%	660	1,32%	1.281	2,56%	782	1,56%
V Südwest			13.517	14,66%	8.487	9,20%	3.375	3,66%	2.727	2,96%	1.152	1,25%
VI West			2.750	13,25%	1.201	5,79%	371	1,79%	733	3,53%	291	1,40%
VII Etting			2.410	17,72%	554	4,07%	208	1,53%	238	1,75%	425	3,13%
VIII Oberhaunst.			2.833	13,87%	1.013	4,96%	1.027	5,03%	534	2,61%	396	1,94%
IX Mailing			2.650	15,61%	659	3,88%	561	3,30%	375	2,21%	141	0,83%
X Süd			3.121	12,41%	1.951	7,76%	639	2,54%	975	3,88%	794	3,16%
XI Friedr.h.-Holl.st.			2.737	15,94%	751	4,37%	305	1,78%	857	4,99%	196	1,14%
Ingolstadt Briefwahl			63.300	15,99%	26.968	6,81%	9.825	2,48%	12.121	3,06%	6.477	1,64%

Kommunalwahl 2002

Auswertung nach einzelnen Stadtratskandidaten und nach Stadtbezirken

Stadt Ingolstadt; Stadtentwicklung und Statistik

Quelle: Wahlamt Ingolstadt

Partei	Nr.	Name	Erhaltene Stimmen											Gesamt Gesamt
			1 Mitte	2 Nordwest	3 Nordost	4 Südost	5 Südwest	6 West	7 Etting	8 Oberh.st.	9 Mailing	10 Süd	11 Frie.-Holl.	
CSU	1	Lehmann	4.577	4.238	5.857	6.195	8.993	3.038	1.731	1.990	2.300	4.566	2.708	46.193
CSU	2	Sticht-Schretzenmayr	3.422	2.571	3.585	3.645	5.659	1.664	902	1.193	1.123	2.448	1.795	28.007
CSU	3	Wittmann	2.940	2.636	3.527	3.668	5.147	1.724	2.498	1.201	1.247	2.119	1.614	28.321
CSU	4	Regensburger	4.370	3.355	4.841	5.506	7.831	2.958	1.575	1.821	2.024	3.474	2.298	40.053
CSU	5	Haderthauer	2.701	2.317	3.082	3.118	4.577	1.548	836	1.006	977	2.077	1.494	23.733
CSU	6	Bauernfeind	1.888	2.146	3.604	2.736	4.014	1.351	955	979	968	1.770	1.197	21.608
CSU	7	Fuchs	3.241	2.658	3.690	3.929	5.429	1.868	1.039	1.148	1.176	2.270	1.654	28.102
CSU	8	Süßbauer	2.308	2.317	3.167	4.467	5.083	1.405	726	1.101	969	2.036	1.452	25.031
CSU	9	Renninger	2.928	2.588	4.505	3.685	5.377	1.613	862	1.359	1.244	2.027	1.654	27.842
CSU	10	Stiefel	3.341	2.774	4.049	4.200	6.203	1.976	988	1.272	1.316	2.485	1.914	30.518
CSU	11	Christl	2.516	2.322	3.275	3.516	5.477	1.549	784	1.031	2.058	2.173	1.427	26.128
CSU	12	Atzerodt	3.116	2.357	3.173	3.308	5.451	1.522	845	1.085	933	1.890	1.607	25.287
CSU	13	Jehn	1.914	2.256	3.295	2.696	4.106	1.411	631	984	2.688	1.707	1.232	22.920
CSU	14	Lindemann	2.419	2.130	2.860	2.788	3.967	1.181	719	941	915	1.567	1.264	20.751
CSU	15	Achhammer	1.710	1.981	2.643	2.644	3.532	3.519	588	814	785	1.452	1.163	20.831
CSU	16	Hohenwarter	1.998	2.059	2.744	4.156	4.028	1.091	581	849	946	1.591	1.137	21.180
CSU	17	Majehrke	1.980	2.186	2.715	2.836	5.046	1.070	613	850	887	1.826	1.199	21.208
CSU	18	Gelhorn	2.147	2.062	3.317	2.710	3.853	1.072	534	892	871	1.515	1.205	20.178
CSU	19	Hoffmann	1.593	2.022	2.659	2.353	3.466	946	533	2.050	752	1.364	997	18.735
CSU	20	Hoyer	1.775	2.358	2.501	2.335	3.349	965	795	785	740	1.320	1.056	17.979
CSU	21	Rottenkolber	2.969	2.494	3.127	3.365	4.691	2.098	851	1.051	1.081	1.823	1.802	25.352
CSU	22	Amenda	1.653	1.933	2.454	2.581	4.221	955	553	795	899	3.756	1.202	21.002
CSU	23	Weidenhiller	1.632	1.926	2.445	2.306	3.398	1.458	1.774	843	816	1.425	1.097	19.120
CSU	24	Hörner	2.001	2.883	3.114	2.926	3.863	1.003	526	751	829	1.560	1.624	21.080
CSU	25	Geiger	2.518	2.241	2.868	2.854	4.074	1.523	644	986	1.043	1.837	1.223	21.811
CSU	26	Yilmaz	2.186	2.021	2.775	2.689	3.928	1.069	611	793	782	1.578	1.264	19.696
CSU	27	Genosko	2.114	1.951	2.489	3.674	3.676	875	504	697	726	1.397	1.169	19.272
CSU	28	Sixl	1.697	2.018	2.605	3.486	5.710	1.102	533	801	845	2.317	1.042	22.156
CSU	29	Winkelmeyr	1.654	1.944	2.275	2.317	3.310	3.694	571	637	752	1.283	1.269	19.706
CSU	30	Schlagbauer	2.571	2.394	2.892	2.942	4.025	1.800	768	847	1.048	1.749	1.454	22.490
CSU	31	Metzger	1.454	2.280	3.001	2.513	3.144	757	485	771	619	1.198	969	17.191
CSU	32	Meier	1.434	1.885	2.274	2.212	3.371	721	372	648	623	2.779	884	17.203
CSU	33	Liepold	1.341	1.870	2.290	2.253	3.602	1.326	456	626	1.517	3.025	899	19.205
CSU	34	Bauer	1.438	1.970	2.468	2.362	3.199	765	423	1.560	672	1.259	1.015	17.131
CSU	35	Teschauer	1.567	1.878	2.251	2.179	3.149	710	369	660	646	1.205	1.266	15.880
CSU	36	Gierenstein	1.778	1.943	2.405	2.614	4.467	805	417	729	736	1.417	1.035	18.346
CSU	37	Graßl	1.696	1.907	2.732	2.289	3.408	766	455	1.949	707	1.198	1.014	18.121
CSU	38	Hammer	1.241	1.771	2.103	1.982	2.906	700	1.080	657	561	1.046	898	14.945
CSU	39	Hentschel	1.287	1.815	2.049	2.350	2.714	537	314	556	533	965	803	13.923
CSU	40	Jordt	1.328	1.704	2.090	1.915	2.813	541	294	553	520	998	816	13.572
CSU	41	Stark	1.332	1.762	2.059	1.996	2.782	2.006	381	595	549	1.052	876	15.390
CSU	42	Womes	1.638	1.933	2.269	2.415	3.887	702	341	635	569	1.433	1.033	16.855
CSU	43	Barthel	1.189	1.902	1.926	1.768	2.571	493	289	503	449	845	892	12.827
CSU	44	Spindler	1.359	1.709	2.116	2.020	2.834	691	295	557	556	1.000	1.366	14.503
CSU	45	Weber	980	1.541	1.738	2.161	2.306	346	261	406	427	711	679	11.556
CSU	46	Oblingner	1.146	1.574	2.110	1.830	2.522	507	355	607	2.167	884	782	14.484
CSU	47	Dier	1.029	1.463	1.689	1.551	2.146	2.764	285	413	477	654	751	13.222
CSU	48	Berchermeier	957	1.429	1.602	1.416	2.048	362	985	395	379	609	679	10.861
CSU	49	Grosse	1.049	1.328	1.590	1.624	3.254	374	260	360	384	907	649	11.779
CSU	50	Mansfeld	1.259	1.335	1.525	1.625	2.873	415	268	461	458	758	726	11.703

Kommunalwahl 2002

Auswertung nach einzelnen Stadtratskandidaten und nach Stadtbezirken

Stadt Ingolstadt; Stadtentwicklung und Statistik

Quelle: Wahlamt Ingolstadt

Partei	Nr.	Name	Erhaltene Stimmen											Gesamt Gesamt	
			Stadtbezirk	1 Mitte	2 Nordwest	3 Nordost	4 Südost	5 Südwest	6 West	7 Etting	8 Oberh.st.	9 Mailing	10 Süd		11 Frie.-Holl.
SPD	1	Werner		1.806	1.838	2.983	2.998	4.672	2.470	846	1.027	1.139	1.765	1.402	22.946
SPD	2	Volkwein		1.510	1.152	1.820	1.980	2.952	782	364	639	537	1.039	883	13.658
SPD	3	Mittermaier		1.061	1.116	1.782	1.998	2.749	910	409	685	1.751	1.006	935	14.402
SPD	4	Liebold		1.284	1.055	1.713	1.749	2.783	2.790	369	630	599	1.104	924	15.000
SPD	5	Pretzl		809	865	1.614	1.324	2.026	623	255	496	423	731	676	9.842
SPD	6	Pößl		1.555	1.464	2.152	2.285	3.553	1.145	495	737	714	1.353	1.229	16.682
SPD	7	Kißling		1.042	1.032	1.503	1.465	2.213	802	1.544	605	448	872	720	12.246
SPD	8	Schlittenlohr		731	979	1.649	1.330	1.808	655	444	1.424	375	713	647	10.755
SPD	9	Büttner		1.236	1.163	2.032	1.573	2.495	684	323	640	443	889	828	12.306
SPD	10	Süß		706	831	1.344	1.299	2.042	544	224	437	315	1.966	543	10.251
SPD	11	Brenner		825	836	1.321	1.487	2.997	572	218	465	328	761	556	10.366
SPD	12	Roser		802	1.101	1.244	1.178	1.827	509	213	449	384	663	559	8.929
SPD	13	Rihl		1.274	918	1.492	1.452	2.466	731	285	547	389	822	766	11.142
SPD	14	Hauser		726	844	1.222	1.201	2.180	517	222	441	342	650	544	8.889
SPD	15	Götz		1.370	1.338	2.006	2.041	3.028	1.200	465	619	648	1.114	931	14.760
SPD	16	Steenman		626	741	1.076	1.208	1.513	468	161	353	263	525	479	7.413
SPD	17	Schuhmann		1.625	1.413	2.153	2.379	3.963	1.168	578	763	804	1.369	1.122	17.337
SPD	18	Albert		674	1.013	1.120	1.035	1.585	536	234	400	293	555	563	8.008
SPD	19	Thöne		1.359	1.256	1.873	2.032	3.422	947	362	683	645	1.063	985	14.627
SPD	20	Kutscha		870	904	1.171	1.247	1.731	829	225	400	366	595	1.450	9.788
SPD	21	Karabiber		637	803	1.038	1.026	1.621	476	171	339	241	2.015	467	8.834
SPD	22	Jedamzik		810	916	2.121	1.147	1.685	528	251	565	358	635	618	9.634
SPD	23	Leiß		868	960	1.453	2.121	2.188	647	306	502	448	779	689	10.961
SPD	24	Böll		681	869	1.283	1.136	1.981	571	219	432	382	635	545	8.734
SPD	25	Thierschmann		665	767	1.023	1.027	2.158	407	159	311	271	640	456	7.884
SPD	26	Schieder		654	756	1.300	1.115	1.521	469	182	486	1.554	527	480	9.044
SPD	27	Bechstädt		854	877	1.154	1.000	1.546	2.022	278	403	298	510	585	9.527
SPD	28	Schredl		795	878	1.255	1.190	1.711	513	199	1.239	326	643	610	9.359
SPD	29	Kollmeyer		552	711	980	1.362	1.318	384	140	305	236	447	442	6.877
SPD	30	Schmidt		852	860	1.094	1.061	1.525	484	169	343	271	519	543	7.721
SPD	31	Horsch		571	743	1.063	1.118	1.456	413	142	344	266	511	486	7.113
SPD	32	Spreng		865	798	1.137	1.032	1.676	507	163	367	330	544	565	7.984
SPD	33	Lehner		531	669	1.005	851	1.250	386	1.061	321	263	461	402	7.200
SPD	34	Wittmann		579	811	1.047	941	1.216	429	1.291	344	275	433	469	7.835
SPD	35	Hatala		625	964	1.030	890	1.306	349	151	300	230	462	462	6.769
SPD	36	Schnur		534	705	1.134	880	1.256	395	152	312	248	447	452	6.515
SPD	37	Mayer		498	633	888	864	1.284	322	115	280	255	1.126	404	6.669
SPD	38	Schellhuber		648	683	973	880	1.303	323	132	287	202	451	422	6.304
SPD	39	Niedermeier		546	637	870	793	1.163	396	107	255	227	378	1.283	6.655
SPD	40	Liebard		468	597	856	748	1.068	280	97	247	1.042	339	364	6.106
SPD	41	Steinmeier		475	602	947	1.548	1.196	291	93	231	263	402	357	6.405
SPD	42	Körner		474	591	777	755	1.089	270	95	226	164	366	510	5.317
SPD	43	Brunner		476	617	1.257	770	1.107	253	102	306	263	372	377	5.900
SPD	44	Rupp		450	547	774	763	1.427	257	92	193	175	382	376	5.436
SPD	45	Böhm		739	856	1.500	944	1.424	410	158	344	604	474	816	8.269
SPD	46	Smyczek		651	607	837	841	1.463	271	116	256	192	382	435	6.051
SPD	47	Ismaier		625	625	790	712	1.092	781	110	252	149	303	420	5.859
SPD	48	Picker		515	571	725	652	1.002	200	70	628	173	295	325	5.156
SPD	49	Kizilirmak		379	688	647	562	817	168	70	163	135	234	284	4.147
SPD	50	Zang		399	482	694	618	917	218	90	180	943	263	294	5.098

Kommunalwahl 2002

Auswertung nach einzelnen Stadtratskandidaten und nach Stadtbezirken

Stadt Ingolstadt; Stadtentwicklung und Statistik

Quelle: Wahlamt Ingolstadt

Partei	Nr.	Name	Erhaltene Stimmen											Gesamt Gesamt
			1 Mitte	2 Nordwest	3 Nordost	4 Südost	5 Südwest	6 West	7 Etting	8 Oberh.st.	9 Mailing	10 Süd	11 Frie.-Holl.	
GRÜNE	1	Wegener-Hüssen	1.879	510	1.036	1.324	3.007	761	336	396	422	937	815	11.423
GRÜNE	2	Kleine	1.172	390	767	974	2.134	568	199	316	235	674	475	7.904
GRÜNE	3	Ruda	795	256	405	560	1.178	327	153	169	138	473	303	4.757
GRÜNE	4	Leiningner	949	233	423	568	1.262	365	138	158	125	439	336	4.996
GRÜNE	5	Walter	805	208	394	548	1.129	304	120	143	104	384	269	4.408
GRÜNE	6	Krumwiede	692	199	333	410	1.208	246	90	105	108	379	214	3.984
GRÜNE	7	Petereit	540	142	272	346	1.006	216	86	94	62	282	151	3.197
GRÜNE	8	Derstroff	537	157	275	372	1.149	218	77	107	78	276	185	3.431
GRÜNE	9	Wolf	467	138	242	521	783	176	53	79	76	241	140	2.916
GRÜNE	10	Frings	545	140	239	282	756	194	61	70	69	221	109	2.686
GRÜNE	11	Hensel-Grosch	470	143	273	282	623	171	70	273	66	206	128	2.705
GRÜNE	12	Winkler	416	122	208	278	928	166	59	76	59	265	149	2.726
GRÜNE	13	Wagner	448	128	213	287	665	167	54	72	75	235	120	2.464
GRÜNE	14	Stumpe	373	100	162	227	556	141	49	63	53	172	97	1.993
GRÜNE	15	Krumwiede	565	146	277	379	817	196	84	86	78	274	137	3.039
GRÜNE	16	Grünberg	464	139	234	309	687	151	51	94	57	197	134	2.517
GRÜNE	17	Gabler	463	157	259	298	645	168	66	69	65	222	137	2.549
GRÜNE	18	Dorn	432	105	183	250	615	146	46	61	57	164	123	2.182
GRÜNE	19	Ruda	516	153	243	290	719	170	82	95	66	216	153	2.703
GRÜNE	20	Mucha	339	104	174	228	502	121	42	57	45	153	96	1.861
GRÜNE	21	Tietmann	427	128	229	240	625	156	56	60	52	190	134	2.297
GRÜNE	22	Eisler	433	109	202	276	582	198	61	61	58	173	153	2.306
GRÜNE	23	Neubauer	435	118	263	286	707	164	61	58	60	210	148	2.510
GRÜNE	24	Markl-Meider	406	115	180	242	637	125	43	67	50	164	101	2.130
GRÜNE	25	Brand	357	106	144	212	496	105	41	60	35	141	106	1.803
GRÜNE	26	Schneider	376	81	153	250	611	115	48	60	56	181	87	2.018
GRÜNE	27	Wellenhofer	327	94	145	232	531	111	46	44	51	136	80	1.797
GRÜNE	28	Schmuck	601	152	280	365	908	245	103	88	85	315	183	3.325
GRÜNE	29	Freter	357	133	189	236	553	136	59	50	59	168	129	2.069
GRÜNE	30	Appel	335	92	160	194	512	108	41	51	56	144	81	1.774
GRÜNE	31	Nördlinger	283	108	144	239	489	103	47	50	46	140	106	1.755
GRÜNE	32	Danninger	445	143	166	229	584	153	40	83	51	176	97	2.167
GRÜNE	33	Funke	316	86	137	196	540	107	41	49	52	242	97	1.863
GRÜNE	34	Ruda	302	97	133	208	499	111	28	50	50	149	98	1.725
GRÜNE	35	Schabenberger	307	109	176	218	511	94	52	51	55	168	89	1.830
GRÜNE	36	Katschke	321	100	166	400	556	105	40	58	36	171	114	2.067
GRÜNE	37	Kink	250	86	137	172	435	93	27	40	37	119	93	1.489
GRÜNE	38	Materna	280	79	134	193	435	85	143	63	39	133	83	1.667
GRÜNE	39	Gaßner	286	90	115	211	416	85	33	49	42	130	81	1.538
GRÜNE	40	Hensel	272	69	129	159	452	79	32	151	38	132	68	1.581
GRÜNE	41	Kraus	226	74	104	178	380	68	25	37	37	116	65	1.310
GRÜNE	42	Gajic	337	83	142	189	465	107	31	56	33	125	85	1.653
GRÜNE	43	Kurz	256	68	98	150	362	68	24	47	31	111	56	1.271
GRÜNE	44	Schordie	271	70	172	193	406	81	29	53	248	117	65	1.705
GRÜNE	45	Böhnert	241	83	132	179	466	68	22	50	36	128	67	1.472
GRÜNE	46	Schmidt	362	105	184	261	582	123	42	46	88	173	114	2.080
GRÜNE	47	Küfner	264	70	110	151	353	71	23	35	37	117	70	1.301
GRÜNE	48	Hauser	331	91	140	188	505	78	40	32	41	163	71	1.680
GRÜNE	49	Thierfelder	572	150	232	440	1.267	122	49	88	65	285	207	3.477
GRÜNE	50	Melegi	346	96	149	209	539	115	42	43	35	119	93	1.786

Kommunalwahl 2002

Auswertung nach einzelnen Stadtratskandidaten und nach Stadtbezirken

Stadt Ingolstadt; Stadtentwicklung und Statistik

Quelle: Wahlamt Ingolstadt

Partei	Nr.	Name	Erhaltene Stimmen											Gesamt Gesamt	
			Stadtbezirk	1 Mitte	2 Nordwest	3 Nordost	4 Südost	5 Südwest	6 West	7 Etting	8 Oberh.st.	9 Mailing	10 Süd		11 Frie.-Holl.
FW	1	Mißbeck		2.844	1.156	2.267	2.762	4.613	1.386	953	820	988	1.517	1.331	20.637
FW	2	Stachel		1.716	644	1.409	1.440	2.925	597	478	537	490	812	659	11.707
FW	3	Scheuer		1.055	401	879	1.324	1.660	270	232	248	284	433	418	7.204
FW	4	Reichhart		1.160	439	671	899	3.133	274	205	232	224	680	379	8.296
FW	5	Mayr		852	370	665	758	1.277	237	209	194	205	405	342	5.514
FW	6	Vollnhals		835	304	538	608	1.127	231	1.482	210	193	335	365	6.228
FW	7	Werding		1.346	636	933	1.152	1.997	466	342	294	352	609	691	8.818
FW	8	Zöpfel		901	306	583	701	1.504	255	188	184	186	359	338	5.505
FW	9	Schmoll		839	457	604	783	1.292	225	206	228	214	357	303	5.508
FW	10	Christiansen		990	308	515	647	1.132	198	148	174	176	324	331	4.943
FW	11	Böttcher		1.477	557	932	1.050	1.721	364	286	309	263	479	493	7.931
FW	12	Bonschab		733	305	514	764	1.159	228	156	160	171	337	252	4.779
FW	13	Müller		579	283	467	521	910	171	1.372	170	162	274	236	5.145
FW	14	Mader		707	272	535	608	988	178	154	161	1.597	273	269	5.742
FW	15	Schmüller		822	264	508	643	947	205	155	184	164	271	272	4.435
FW	16	Schabmüller		1.282	356	682	766	1.436	287	211	189	337	348	389	6.283
FW	17	Rachner		798	275	482	735	1.167	227	156	166	173	350	315	4.844
FW	18	Häusler		721	282	489	714	1.012	210	143	192	170	321	261	4.515
FW	19	Knobloch		655	249	419	808	1.469	136	136	136	167	344	242	4.761
FW	20	Graßl		503	248	528	442	794	133	133	308	155	229	180	3.653
FW	21	Stachel		892	386	660	689	1.426	210	176	245	185	300	309	5.478
FW	22	Lögl		862	286	529	676	869	502	111	156	158	214	272	4.635
FW	23	Uhlmann		806	283	672	568	964	196	124	173	163	272	246	4.467
FW	24	Biermeier		484	227	419	472	759	140	115	134	869	184	173	3.976
FW	25	Schönauer		935	531	622	569	964	240	155	239	146	234	392	5.027
FW	26	Kroll		505	249	407	495	1.300	408	117	131	154	512	213	4.491
FW	27	Rott		909	366	646	784	1.253	266	160	205	183	323	434	5.529
FW	28	Schuller		522	192	383	429	753	167	106	152	109	194	192	3.199
FW	29	Gilfert-Stich		454	210	313	393	635	123	352	110	106	178	177	3.051
FW	30	Stückle		497	237	379	615	945	133	96	143	147	271	167	3.630
FW	31	Reischl		838	235	392	495	972	143	122	136	119	243	244	3.939
FW	32	Schleicher		564	220	385	422	779	156	126	108	124	235	203	3.322
FW	33	Hellwig		1.025	375	583	731	1.151	255	173	202	208	312	416	5.431
FW	34	Wiedamann		550	249	348	448	735	145	88	94	139	188	189	3.173
FW	35	Plank		660	295	344	409	734	130	119	93	129	215	236	3.364
FW	36	Appel		461	203	338	466	977	106	104	116	121	230	175	3.297
FW	37	Meyer		335	158	260	312	541	83	746	83	99	146	134	2.897
FW	38	Ott		383	163	282	372	646	91	65	72	98	157	134	2.463
FW	39	Forster		452	205	340	378	727	106	84	114	103	167	159	2.835
FW	40	Chondros		384	154	242	322	608	73	77	70	105	138	145	2.318
FW	41	Huber-Nischler		459	191	280	413	631	95	82	108	108	158	160	2.685
FW	42	Kilic		464	202	292	383	599	116	71	101	101	154	157	2.640
FW	43	von Großmann		583	209	348	353	671	129	108	114	112	159	181	2.967
FW	44	Peters		531	215	338	425	667	111	102	246	103	172	164	3.074
FW	45	Püls		351	172	360	307	541	93	64	90	98	158	129	2.363
FW	46	Rupprecht		325	154	239	271	504	56	69	63	81	140	115	2.017
FW	47	Ullinger		375	170	240	315	547	76	68	66	93	154	136	2.240
FW	48	Michalik		299	150	234	272	447	59	52	65	75	121	106	1.880
FW	49	Treitinger		677	226	377	477	841	160	100	129	129	203	201	3.520
FW	50	Langer		541	168	286	398	659	138	69	97	121	166	176	2.819

Kommunalwahl 2002**Auswertung nach einzelnen Stadtratskandidaten und nach Stadtbezirken**

Stadt Ingolstadt; Stadtentwicklung und Statistik

Quelle: Wahlamt Ingolstadt

Partei	Nr.	Name	Erhaltene Stimmen											Gesamt Gesamt	
			Stadtbezirk	1 Mitte	2 Nordwest	3 Nordost	4 Südost	5 Südwest	6 West	7 Etting	8 Oberh.st.	9 Mailing	10 Süd		11 Frie.-Holl.
ÖDP	1	Hofmaier		635	253	796	755	1.808	318	175	999	275	560	322	6.896
ÖDP	2	Haunschild		274	111	305	339	933	100	70	178	115	291	127	2.843
ÖDP	3	Deiner		227	138	245	233	602	86	47	176	105	194	99	2.152
ÖDP	4	Hirschbeck		220	109	250	254	841	77	57	166	88	232	116	2.410
ÖDP	5	Theuersbacher		213	110	238	215	871	78	39	134	92	240	96	2.326
ÖDP	6	Koller		183	87	258	347	732	96	35	119	81	277	95	2.310
ÖDP	7	Hümmer		215	109	246	217	898	109	54	146	105	269	104	2.472
ÖDP	8	Ströb		224	97	338	224	683	125	61	190	854	202	113	3.111
ÖDP	9	Fenzl		125	71	209	172	496	54	31	118	69	217	61	1.623
ÖDP	10	Kosak		130	81	177	185	450	163	33	107	64	137	69	1.596
ÖDP	11	Götz		152	75	259	164	546	63	32	131	73	148	59	1.702
ÖDP	12	Theuersbacher		121	76	181	137	700	51	31	99	66	164	58	1.684
ÖDP	13	Ptok		118	65	195	147	531	48	29	95	61	122	57	1.468
ÖDP	14	Rödiger		115	65	173	135	455	40	28	94	65	114	61	1.345
ÖDP	15	Schneider		136	64	167	212	673	48	36	104	59	186	62	1.747
ÖDP	16	Haunschild		144	67	203	172	440	35	27	93	72	121	60	1.434
ÖDP	17	Lorenz		92	48	140	139	330	36	23	74	48	89	36	1.055
ÖDP	18	Heinrich		104	61	159	142	392	37	28	75	46	114	59	1.217
ÖDP	19	Birner		152	75	169	172	418	251	21	101	60	109	55	1.583
ÖDP	20	Wagner		151	76	212	180	434	88	27	85	71	135	55	1.514
ÖDP	21	Hirschbeck		118	58	146	134	529	29	21	73	47	88	28	1.271
ÖDP	22	Natzer		110	63	172	139	473	45	20	61	51	186	39	1.359
ÖDP	23	Sangl		72	31	87	94	209	30	11	39	74	64	23	734
ÖDP	24	Hümmer		73	50	93	99	458	29	12	55	34	63	34	1.000
ÖDP	25	Koch		51	31	73	81	190	15	11	36	27	48	26	589
ÖDP	26	Schönig		49	45	81	86	297	23	18	42	24	69	22	756
ÖDP	27	Welz		74	37	99	99	408	31	14	50	27	60	37	936
ÖDP	28	Richter		87	40	76	105	368	23	10	45	27	41	24	846

Kommunalwahl 2002

Auswertung nach einzelnen Stadtratskandidaten und nach Stadtbezirken

Stadt Ingolstadt; Stadtentwicklung und Statistik

Quelle: Wahlamt Ingolstadt

Partei	Nr.	Name	Erhaltene Stimmen											Gesamt Gesamt
			1 Mitte	2 Nordwest	3 Nordost	4 Südost	5 Südwest	6 West	7 Etting	8 Oberh.st.	9 Mailing	10 Süd	11 Frie.-Holl.	
F.D.P.	1	Ernst	655	229	448	486	1.022	1.282	128	170	140	380	385	5.325
F.D.P.	2	Flörchinger	241	84	164	216	511	115	52	76	39	142	145	1.785
F.D.P.	3	Bauer	312	117	211	205	431	145	48	83	54	185	196	1.987
F.D.P.	4	Enzinger	183	70	106	109	232	89	108	47	37	68	118	1.167
F.D.P.	5	Hesse	180	67	124	123	315	76	28	39	30	117	91	1.190
F.D.P.	6	Jäger	165	66	113	170	257	80	19	38	19	84	78	1.089
F.D.P.	7	Vogt	170	56	108	86	219	70	25	32	27	82	69	944
F.D.P.	8	Zippel	128	46	83	116	216	79	17	23	14	93	77	892
F.D.P.	9	Gottinger	174	55	90	103	268	70	21	37	38	67	81	1.004
F.D.P.	10	Helming	232	67	118	138	321	99	31	27	23	115	120	1.291
F.D.P.	11	Halbhuber-Gaßner	137	48	94	137	183	63	7	30	19	47	84	849
F.D.P.	12	Hesse	120	43	88	105	282	47	9	32	21	102	65	914
F.D.P.	13	Huchtmann	70	49	59	76	133	61	13	13	14	45	40	573
F.D.P.	14	Ernst	131	54	77	65	202	223	25	14	26	61	58	936
F.D.P.	15	Holzer	164	47	96	120	201	99	25	25	20	58	128	983
F.D.P.	16	Ladenburger	165	59	110	139	200	69	19	35	25	58	190	1.069
F.D.P.	17	Bauer-Schaller	137	67	91	91	180	90	27	55	39	62	50	889
F.D.P.	18	Gjlek	65	45	56	60	135	163	10	20	17	41	43	655
F.D.P.	19	Kaspar	94	47	74	74	182	59	15	23	21	47	36	672
F.D.P.	20	Ternes	98	61	84	88	161	59	31	33	13	53	64	745
F.D.P.	21	Michaelis	153	78	103	151	312	66	28	33	23	103	118	1.168
F.D.P.	22	Müller	61	52	57	66	112	52	14	16	20	43	42	535
F.D.P.	23	Agricola	164	53	78	91	204	58	18	24	25	63	64	842
F.D.P.	24	Hesse	96	47	63	93	221	32	13	16	16	75	48	720
F.D.P.	25	Höhn	76	38	60	63	101	35	8	14	16	46	45	502
F.D.P.	26	Kring	107	47	59	102	175	46	18	30	21	113	45	763
F.D.P.	27	Mayer	68	44	53	58	108	33	9	14	19	32	44	482
F.D.P.	28	Frhr. von Reitzenstein	97	50	77	82	168	35	10	24	23	36	34	636
F.D.P.	29	Fritsch	71	38	59	50	170	30	22	11	18	45	35	549
F.D.P.	30	Holzer	75	43	52	84	136	73	15	16	13	32	98	637
F.D.P.	31	Michaelis	132	54	77	81	186	59	7	17	14	48	67	742
F.D.P.	32	Pfättisch	145	75	118	148	243	297	21	52	37	92	114	1.342
F.D.P.	33	Agricola	78	42	46	67	148	35	10	13	13	35	38	525
F.D.P.	34	Helming	351	108	195	237	490	151	51	68	58	203	188	2.100
F.D.P.	35	Schumann	60	38	49	46	137	31	4	13	18	31	40	467
F.D.P.	36	Tietmann	97	58	61	56	137	35	25	21	29	37	63	619
F.D.P.	37	Appel	86	39	65	85	150	223	7	17	17	42	39	770
F.D.P.	38	Sailer	56	32	48	43	102	19	12	10	21	34	32	409
F.D.P.	39	Wenzel	62	41	56	47	106	18	13	10	18	40	21	432
F.D.P.	40	Camps	68	41	48	70	199	29	7	14	11	61	30	578
F.D.P.	41	Ernst	61	37	65	57	143	218	9	19	18	44	35	706
F.D.P.	42	Printz	54	34	48	63	110	21	13	16	8	30	34	431
F.D.P.	43	Schröder	73	50	38	63	119	15	19	43	9	33	39	501
F.D.P.	44	Beer	65	35	58	63	118	24	13	30	7	36	26	475
F.D.P.	45	Jahn	46	28	48	54	91	13	10	11	12	27	23	363
F.D.P.	46	Schalk	60	28	57	50	126	203	14	16	17	25	23	619
F.D.P.	47	Schiller	102	38	57	73	148	343	7	17	21	50	30	886
F.D.P.	48	Weisser	75	28	59	68	205	24	16	13	13	49	23	573
F.D.P.	49	Löffler	76	31	62	66	114	20	8	10	17	43	31	478
F.D.P.	50	Mayer	132	59	86	110	191	37	24	27	38	63	64	831

Kommunalwahl 2002**Auswertung nach einzelnen Stadtratskandidaten und nach Stadtbezirken**

Stadt Ingolstadt; Stadtentwicklung und Statistik

Quelle: Wahlamt Ingolstadt

Partei	Nr.	Name	Erhaltene Stimmen											Gesamt Gesamt
			1 Mitte	2 Nordwest	3 Nordost	4 Südost	5 Südwest	6 West	7 Etting	8 Oberh.st.	9 Mailing	10 Süd	11 Frie.-Holl.	
REP	1	Bannert	330	382	468	658	831	447	176	179	177	342	198	4.188
REP	2	Halbich	128	167	196	248	283	110	69	76	69	173	70	1.589
REP	3	Kittendorf	93	176	208	233	256	94	67	59	69	108	65	1.428
REP	4	Schecklmann	124	167	193	221	230	102	56	66	46	113	56	1.374
REP	5	Seiler	96	136	160	180	188	88	50	101	50	92	52	1.193
REP	6	Pelzl	69	147	162	156	169	54	167	66	36	73	53	1.152
REP	7	Raschkewitz	89	134	141	156	161	50	55	51	47	72	61	1.017
REP	8	Gogolin	68	108	123	148	153	53	46	45	34	81	69	928
REP	9	Sötl	78	123	144	184	189	43	45	52	47	97	50	1.052
REP	10	Schoger	63	109	130	149	156	40	42	49	42	72	46	898
REP	11	Trettner	64	118	141	146	163	43	40	40	34	69	48	906
REP	12	Pilgrim	61	118	143	148	145	40	45	68	33	67	46	914
REP	13	Einberger	69	126	152	160	160	64	39	49	38	72	47	976
REP	14	Netter	70	102	141	136	151	56	35	52	62	66	45	916
REP	15	Söder	57	109	130	145	143	48	29	48	60	76	49	894
REP	16	Kittendorf	55	111	128	134	133	45	32	56	34	59	45	832
REP	17	Halbich	51	98	118	138	148	44	25	46	21	77	43	809
REP	18	Braun	59	101	117	140	128	58	26	38	22	60	51	800
REP	19	Kratzke	61	94	124	124	144	46	26	42	22	52	49	784
REP	20	Strobl	44	102	108	122	128	45	23	46	22	60	37	737
REP	21	Cincelli	48	102	112	123	120	39	26	42	21	63	39	735
REP	22	Klaiber	44	95	102	114	126	34	23	46	19	53	41	697
REP	23	Schießler	42	89	111	136	118	34	21	62	15	59	40	727
REP	24	Nuber	49	93	120	109	120	34	20	41	20	54	36	696
REP	25	Schoger	45	90	110	116	108	34	20	34	20	53	39	669
REP	26	Windsinger	50	104	123	135	129	47	19	45	87	57	41	837
REP	27	Gottschalk	47	88	110	134	121	35	21	39	21	61	40	717
REP	28	Halbich	51	89	105	112	117	35	22	43	18	72	37	701
REP	29	Braun	47	89	119	103	123	37	130	43	18	56	39	804
REP	30	Jahn	53	93	108	121	110	36	23	38	16	56	38	692
REP	31	Kähler	45	90	108	121	108	38	19	33	19	47	42	670
REP	32	Komarek	47	84	105	112	106	31	19	30	15	50	34	633
REP	33	Linder	50	88	113	109	98	40	21	33	18	51	44	665
REP	34	Zacharias	44	82	99	114	126	32	20	36	15	49	35	652
REP	35	Estelmann	51	87	107	107	114	61	20	31	14	50	90	732
REP	36	Kittendorf	41	82	111	101	100	33	19	31	23	46	35	622
REP	37	Oestereich	48	88	105	132	124	30	19	36	21	67	37	707
REP	38	Daum	42	90	111	114	97	43	86	32	16	50	37	718
REP	39	Scheibel	44	80	109	111	103	31	16	32	21	54	49	650
REP	40	Hilgert	52	77	108	106	106	28	19	31	13	48	32	620
REP	41	Zimmermann	45	74	99	100	102	30	21	37	20	44	35	607
REP	42	Braun	46	82	88	96	101	30	104	32	17	40	41	677
REP	43	Schuieler	44	77	96	95	113	29	16	27	13	77	32	619
REP	44	Civga	46	71	89	96	93	26	19	27	14	39	31	551
REP	45	Assmann	51	72	93	99	104	27	19	36	13	48	29	591
REP	46	Schuster	46	76	91	91	94	30	15	27	16	45	30	561
REP	47	Heinrich	42	65	89	98	96	25	18	31	21	38	35	558
REP	48	Feuerstein	50	80	95	96	95	30	15	27	17	41	37	583
REP	49	Hönicke	38	60	80	64	95	21	14	29	17	39	28	485
REP	50	Domke	38	61	96	89	98	29	23	23	15	42	30	544

Kommunalwahl 2002**Auswertung nach einzelnen Stadtratskandidaten und nach Stadtbezirken**

Stadt Ingolstadt; Stadtentwicklung und Statistik

Quelle: Wahlamt Ingolstadt

Partei	Nr.	Name	Erhaltene Stimmen											Gesamt Gesamt
			1 Mitte	2 Nordwest	3 Nordost	4 Südost	5 Südwest	6 West	7 Etting	8 Oberh.st.	9 Mailing	10 Süd	11 Frie.-Holl.	
		Stadtbezirk												
CSU		gesamt	100.381	106.137	138.420	140.706	201.480	65.336	34.455	45.193	47.289	84.345	61.245	1.024.987
SPD		gesamt	40.307	43.682	64.922	62.608	93.771	32.302	14.717	23.201	21.990	35.530	31.680	464.710
GRÜNE		gesamt	23.189	6.655	11.457	15.629	36.773	8.351	3.285	4.313	3.697	11.246	7.292	131.887
FW		gesamt	37.938	15.193	26.158	31.784	56.108	10.984	11.346	8.951	11.157	15.355	14.201	239.175
ödp		gesamt	4.365	2.193	5.747	5.378	16.165	2.128	1.001	3.685	2.780	4.540	1.997	49.979
F.D.P.		gesamt	6.468	2.763	4.396	5.094	10.621	5.313	1.103	1.487	1.226	3.518	3.651	45.640
REP		gesamt	3.115	5.226	6.339	6.980	7.324	2.579	1.940	2.283	1.558	3.430	2.333	43.107
Alle		gesamt	215.763	181.849	257.439	268.179	422.242	126.993	67.847	89.113	89.697	157.964	122.399	1.999.485

Kommunalwahl 2002

Auswertung nach einzelnen Stadtratskandidaten und nach Stadtbezirken

Stadt Ingolstadt; Stadtentwicklung und Statistik

Quelle: Wahlamt Ingolstadt

Partei	Nr.	Name	Von 10.000 gültigen Stimmen entfielen auf ...											Gesamt Gesamt	
			Stadtbezirk	1 Mitte	2 Nordwest	3 Nordost	4 Südost	5 Südwest	6 West	7 Etting	8 Oberh.st.	9 Mailing	10 Süd		11 Frie.-Holl.
CSU	1	Lehmann		212	233	228	231	213	239	255	223	256	289	221	231
CSU	2	Sticht-Schretzenmayr		159	141	139	136	134	131	133	134	125	155	147	140
CSU	3	Wittmann		136	145	137	137	122	136	368	135	139	134	132	142
CSU	4	Regensburger		203	184	188	205	185	233	232	204	226	220	188	200
CSU	5	Haderthauer		125	127	120	116	108	122	123	113	109	131	122	119
CSU	6	Bauernfeind		88	118	140	102	95	106	141	110	108	112	98	108
CSU	7	Fuchs		150	146	143	147	129	147	153	129	131	144	135	141
CSU	8	Stüßbauer		107	127	123	167	120	111	107	124	108	129	119	125
CSU	9	Renninger		136	142	175	137	127	127	127	153	139	128	135	139
CSU	10	Stiefel		155	153	157	157	147	156	146	143	147	157	156	153
CSU	11	Christl		117	128	127	131	130	122	116	116	229	138	117	131
CSU	12	Atzerodt		144	130	123	123	129	120	125	122	104	120	131	126
CSU	13	Jehn		89	124	128	101	97	111	93	110	300	108	101	115
CSU	14	Lindemann		112	117	111	104	94	93	106	106	102	99	103	104
CSU	15	Achhammer		79	109	103	99	84	277	87	91	88	92	95	104
CSU	16	Hohenwarter		93	113	107	155	95	86	86	95	105	101	93	106
CSU	17	Majehrke		92	120	105	106	120	84	90	95	99	116	98	106
CSU	18	Gelhorn		100	113	129	101	91	84	79	100	97	96	98	101
CSU	19	Hoffmann		74	111	103	88	82	74	79	230	84	86	81	94
CSU	20	Hoyer		82	130	97	87	79	76	117	88	82	84	86	90
CSU	21	Rottenkolber		138	137	121	125	111	165	125	118	121	115	147	127
CSU	22	Amenda		77	106	95	96	100	75	82	89	100	238	98	105
CSU	23	Weidenhiller		76	106	95	86	80	115	261	95	91	90	90	96
CSU	24	Hörner		93	159	121	109	91	79	78	84	92	99	133	105
CSU	25	Geiger		117	123	111	106	96	120	95	111	116	116	100	109
CSU	26	Yilmaz		101	111	108	100	93	84	90	89	87	100	103	99
CSU	27	Genosko		98	107	97	137	87	69	74	78	81	88	96	96
CSU	28	Sixl		79	111	101	130	135	87	79	90	94	147	85	111
CSU	29	Winkelmeyr		77	107	88	86	78	291	84	71	84	81	104	99
CSU	30	Schlagbauer		119	132	112	110	95	142	113	95	117	111	119	112
CSU	31	Metzger		67	125	117	94	74	60	71	87	69	76	79	86
CSU	32	Meier		66	104	88	82	80	57	55	73	69	176	72	86
CSU	33	Liepold		62	103	89	84	85	104	67	70	169	191	73	96
CSU	34	Bauer		67	108	96	88	76	60	62	175	75	80	83	86
CSU	35	Teschauer		73	103	87	81	75	56	54	74	72	76	103	79
CSU	36	Gierenstein		82	107	93	97	106	63	61	82	82	90	85	92
CSU	37	Graßl		79	105	106	85	81	60	67	219	79	76	83	91
CSU	38	Hammer		58	97	82	74	69	55	159	74	63	66	73	75
CSU	39	Hentschel		60	100	80	88	64	42	46	62	59	61	66	70
CSU	40	Jordt		62	94	81	71	67	43	43	62	58	63	67	68
CSU	41	Stark		62	97	80	74	66	158	56	67	61	67	72	77
CSU	42	Womes		76	106	88	90	92	55	50	71	63	91	84	84
CSU	43	Barthel		55	105	75	66	61	39	43	56	50	53	73	64
CSU	44	Spindler		63	94	82	75	67	54	43	63	62	63	112	73
CSU	45	Weber		45	85	68	81	55	27	38	46	48	45	55	58
CSU	46	Oblinger		53	87	82	68	60	40	52	68	242	56	64	72
CSU	47	Dier		48	80	66	58	51	218	42	46	53	41	61	66
CSU	48	Berchermeier		44	79	62	53	49	29	145	44	42	39	55	54
CSU	49	Grosse		49	73	62	61	77	29	38	40	43	57	53	59
CSU	50	Mansfeld		58	73	59	61	68	33	40	52	51	48	59	59

Kommunalwahl 2002

Auswertung nach einzelnen Stadtratskandidaten und nach Stadtbezirken

Stadt Ingolstadt; Stadtentwicklung und Statistik

Quelle: Wahlamt Ingolstadt

Partei	Nr.	Name	Von 10.000 gültigen Stimmen entfielen auf ...											Gesamt Gesamt	
			Stadtbezirk	1 Mitte	2 Nordwest	3 Nordost	4 Südost	5 Südwest	6 West	7 Etting	8 Oberh.st.	9 Mailing	10 Süd		11 Frie.-Holl.
SPD	1	Werner		84	101	116	112	111	194	125	115	127	112	115	115
SPD	2	Volkwein		70	63	71	74	70	62	54	72	60	66	72	68
SPD	3	Mittermaier		49	61	69	75	65	72	60	77	195	64	76	72
SPD	4	Liepold		60	58	67	65	66	220	54	71	67	70	75	75
SPD	5	Pretzl		37	48	63	49	48	49	38	56	47	46	55	49
SPD	6	Pößl		72	81	84	85	84	90	73	83	80	86	100	83
SPD	7	Kißling		48	57	58	55	52	63	228	68	50	55	59	61
SPD	8	Schlittenlohr		34	54	64	50	43	52	65	160	42	45	53	54
SPD	9	Büttner		57	64	79	59	59	54	48	72	49	56	68	62
SPD	10	Süß		33	46	52	48	48	43	33	49	35	124	44	51
SPD	11	Brenner		38	46	51	55	71	45	32	52	37	48	45	52
SPD	12	Roser		37	61	48	44	43	40	31	50	43	42	46	45
SPD	13	Rihl		59	50	58	54	58	58	42	61	43	52	63	56
SPD	14	Hauser		34	46	47	45	52	41	33	49	38	41	44	44
SPD	15	Götz		63	74	78	76	72	94	69	69	72	71	76	74
SPD	16	Steenman		29	41	42	45	36	37	24	40	29	33	39	37
SPD	17	Schuhmann		75	78	84	89	94	92	85	86	90	87	92	87
SPD	18	Albert		31	56	44	39	38	42	34	45	33	35	46	40
SPD	19	Thöne		63	69	73	76	81	75	53	77	72	67	80	73
SPD	20	Kutscha		40	50	45	46	41	65	33	45	41	38	118	49
SPD	21	Karabiber		30	44	40	38	38	37	25	38	27	128	38	44
SPD	22	Jedamzik		38	50	82	43	40	42	37	63	40	40	50	48
SPD	23	Leiß		40	53	56	79	52	51	45	56	50	49	56	55
SPD	24	Böll		32	48	50	42	47	45	32	48	43	40	45	44
SPD	25	Thierschmann		31	42	40	38	51	32	23	35	30	41	37	39
SPD	26	Schieder		30	42	50	42	36	37	27	55	173	33	39	45
SPD	27	Bechstädt		40	48	45	37	37	159	41	45	33	32	48	48
SPD	28	Schredl		37	48	49	44	41	40	29	139	36	41	50	47
SPD	29	Kollmeyer		26	39	38	51	31	30	21	34	26	28	36	34
SPD	30	Schmidt		39	47	42	40	36	38	25	38	30	33	44	39
SPD	31	Horsch		26	41	41	42	34	33	21	39	30	32	40	36
SPD	32	Spreng		40	44	44	38	40	40	24	41	37	34	46	40
SPD	33	Lehner		25	37	39	32	30	30	156	36	29	29	33	36
SPD	34	Wittmann		27	45	41	35	29	34	190	39	31	27	38	39
SPD	35	Hatala		29	53	40	33	31	27	22	34	26	29	38	34
SPD	36	Schnur		25	39	44	33	30	31	22	35	28	28	37	33
SPD	37	Mayer		23	35	34	32	30	25	17	31	28	71	33	33
SPD	38	Schellhuber		30	38	38	33	31	25	19	32	23	29	34	32
SPD	39	Niedermeier		25	35	34	30	28	31	16	29	25	24	105	33
SPD	40	Liebhard		22	33	33	28	25	22	14	28	116	21	30	31
SPD	41	Steinmeier		22	33	37	58	28	23	14	26	29	25	29	32
SPD	42	Körner		22	32	30	28	26	21	14	25	18	23	42	27
SPD	43	Brunner		22	34	49	29	26	20	15	34	29	24	31	30
SPD	44	Rupp		21	30	30	28	34	20	14	22	20	24	31	27
SPD	45	Böhm		34	47	58	35	34	32	23	39	67	30	67	41
SPD	46	Smyczek		30	33	33	31	35	21	17	29	21	24	36	30
SPD	47	Ismaier		29	34	31	27	26	61	16	28	17	19	34	29
SPD	48	Picker		24	31	28	24	24	16	10	70	19	19	27	26
SPD	49	Kizilirmak		18	38	25	21	19	13	10	18	15	15	23	21
SPD	50	Zang		18	27	27	23	22	17	13	20	105	17	24	25

Kommunalwahl 2002

Auswertung nach einzelnen Stadtratskandidaten und nach Stadtbezirken

Stadt Ingolstadt; Stadtentwicklung und Statistik

Quelle: Wahlamt Ingolstadt

Partei	Nr.	Name	Von 10.000 gültigen Stimmen entfielen auf ...											Gesamt Gesamt	
			Stadtbezirk	1 Mitte	2 Nordwest	3 Nordost	4 Südost	5 Südwest	6 West	7 Etting	8 Oberh.st.	9 Mailing	10 Süd		11 Frie.-Holl.
GRÜNE	1	Wegener-Hüssen		87	28	40	49	71	60	50	44	47	59	67	57
GRÜNE	2	Kleine		54	21	30	36	51	45	29	35	26	43	39	40
GRÜNE	3	Ruda		37	14	16	21	28	26	23	19	15	30	25	24
GRÜNE	4	Leininger		44	13	16	21	30	29	20	18	14	28	27	25
GRÜNE	5	Walter		37	11	15	20	27	24	18	16	12	24	22	22
GRÜNE	6	Krumwiede		32	11	13	15	29	19	13	12	12	24	17	20
GRÜNE	7	Petereit		25	8	11	13	24	17	13	11	7	18	12	16
GRÜNE	8	Derstroff		25	9	11	14	27	17	11	12	9	17	15	17
GRÜNE	9	Wolf		22	8	9	19	19	14	8	9	8	15	11	15
GRÜNE	10	Frings		25	8	9	11	18	15	9	8	8	14	9	13
GRÜNE	11	Hensel-Grosch		22	8	11	11	15	13	10	31	7	13	10	14
GRÜNE	12	Winkler		19	7	8	10	22	13	9	9	7	17	12	14
GRÜNE	13	Wagner		21	7	8	11	16	13	8	8	8	15	10	12
GRÜNE	14	Stumpe		17	5	6	8	13	11	7	7	6	11	8	10
GRÜNE	15	Krumwiede		26	8	11	14	19	15	12	10	9	17	11	15
GRÜNE	16	Grünberg		22	8	9	12	16	12	8	11	6	12	11	13
GRÜNE	17	Gabler		21	9	10	11	15	13	10	8	7	14	11	13
GRÜNE	18	Dorn		20	6	7	9	15	11	7	7	6	10	10	11
GRÜNE	19	Ruda		24	8	9	11	17	13	12	11	7	14	13	14
GRÜNE	20	Mucha		16	6	7	9	12	10	6	6	5	10	8	9
GRÜNE	21	Tietmann		20	7	9	9	15	12	8	7	6	12	11	11
GRÜNE	22	Elsler		20	6	8	10	14	16	9	7	6	11	13	12
GRÜNE	23	Neubauer		20	6	10	11	17	13	9	7	7	13	12	13
GRÜNE	24	Markl-Meider		19	6	7	9	15	10	6	8	6	10	8	11
GRÜNE	25	Brand		17	6	6	8	12	8	6	7	4	9	9	9
GRÜNE	26	Schneider		17	4	6	9	14	9	7	7	6	11	7	10
GRÜNE	27	Wellnhofer		15	5	6	9	13	9	7	5	6	9	7	9
GRÜNE	28	Schmuck		28	8	11	14	22	19	15	10	9	20	15	17
GRÜNE	29	Freter		17	7	7	9	13	11	9	6	7	11	11	10
GRÜNE	30	Appel		16	5	6	7	12	9	6	6	6	9	7	9
GRÜNE	31	Nördlinger		13	6	6	9	12	8	7	6	5	9	9	9
GRÜNE	32	Danninger		21	8	6	9	14	12	6	9	6	11	8	11
GRÜNE	33	Funke		15	5	5	7	13	8	6	5	6	15	8	9
GRÜNE	34	Ruda		14	5	5	8	12	9	4	6	6	9	8	9
GRÜNE	35	Schabenberger		14	6	7	8	12	7	8	6	6	11	7	9
GRÜNE	36	Katschke		15	5	6	15	13	8	6	7	4	11	9	10
GRÜNE	37	Kink		12	5	5	6	10	7	4	4	4	8	8	7
GRÜNE	38	Materna		13	4	5	7	10	7	21	7	4	8	7	8
GRÜNE	39	Gaßner		13	5	4	8	10	7	5	5	5	8	7	8
GRÜNE	40	Hensel		13	4	5	6	11	6	5	17	4	8	6	8
GRÜNE	41	Kraus		10	4	4	7	9	5	4	4	4	7	5	7
GRÜNE	42	Gajic		16	5	6	7	11	8	5	6	4	8	7	8
GRÜNE	43	Kurz		12	4	4	6	9	5	4	5	3	7	5	6
GRÜNE	44	Schordie		13	4	7	7	10	6	4	6	28	7	5	9
GRÜNE	45	Böhnert		11	5	5	7	11	5	3	6	4	8	5	7
GRÜNE	46	Schmidt		17	6	7	10	14	10	6	5	10	11	9	10
GRÜNE	47	Küfner		12	4	4	6	8	6	3	4	4	7	6	7
GRÜNE	48	Hauser		15	5	5	7	12	6	6	4	5	10	6	8
GRÜNE	49	Thierfelder		27	8	9	16	30	10	7	10	7	18	17	17
GRÜNE	50	Melegi		16	5	6	8	13	9	6	5	4	8	8	9

Kommunalwahl 2002

Auswertung nach einzelnen Stadtratskandidaten und nach Stadtbezirken

Stadt Ingolstadt; Stadtentwicklung und Statistik

Quelle: Wahlamt Ingolstadt

Partei	Nr.	Name	Von 10.000 gültigen Stimmen entfielen auf ...											Gesamt Gesamt	
			Stadtbezirk	1 Mitte	2 Nordwest	3 Nordost	4 Südost	5 Südwest	6 West	7 Etting	8 Oberh.st.	9 Mailing	10 Süd		11 Frie.-Holl.
FW	1	Mißlbeck		132	64	88	103	109	109	140	92	110	96	109	103
FW	2	Stachel		80	35	55	54	69	47	70	60	55	51	54	59
FW	3	Scheuer		49	22	34	49	39	21	34	28	32	27	34	36
FW	4	Reichhart		54	24	26	34	74	22	30	26	25	43	31	41
FW	5	Mayr		39	20	26	28	30	19	31	22	23	26	28	28
FW	6	Vollnhals		39	17	21	23	27	18	218	24	22	21	30	31
FW	7	Werding		62	35	36	43	47	37	50	33	39	39	56	44
FW	8	Zöpfl		42	17	23	26	36	20	28	21	21	23	28	28
FW	9	Schmoll		39	25	23	29	31	18	30	26	24	23	25	28
FW	10	Christiansen		46	17	20	24	27	16	22	20	20	21	27	25
FW	11	Böttcher		68	31	36	39	41	29	42	35	29	30	40	40
FW	12	Bonschab		34	17	20	28	27	18	23	18	19	21	21	24
FW	13	Müller		27	16	18	19	22	13	202	19	18	17	19	26
FW	14	Mader		33	15	21	23	23	14	23	18	178	17	22	29
FW	15	Schmöller		38	15	20	24	22	16	23	21	18	17	22	22
FW	16	Schabmüller		59	20	26	29	34	23	31	21	38	22	32	31
FW	17	Rachner		37	15	19	27	28	18	23	19	19	22	26	24
FW	18	Häusler		33	16	19	27	24	17	21	22	19	20	21	23
FW	19	Knobloch		30	14	16	30	35	11	20	15	19	22	20	24
FW	20	Graßl		23	14	21	16	19	10	20	35	17	14	15	18
FW	21	Stachel		41	21	26	26	34	17	26	27	21	19	25	27
FW	22	Lögl		40	16	21	25	21	40	16	18	18	14	22	23
FW	23	Uhlmann		37	16	26	21	23	15	18	19	18	17	20	22
FW	24	Biermeier		22	12	16	18	18	11	17	15	97	12	14	20
FW	25	Schönauer		43	29	24	21	23	19	23	27	16	15	32	25
FW	26	Kroll		23	14	16	18	31	32	17	15	17	32	17	22
FW	27	Rott		42	20	25	29	30	21	24	23	20	20	35	28
FW	28	Schuller		24	11	15	16	18	13	16	17	12	12	16	16
FW	29	Gilfert-Stich		21	12	12	15	15	10	52	12	12	11	14	15
FW	30	Stückle		23	13	15	23	22	10	14	16	16	17	14	18
FW	31	Reischl		39	13	15	18	23	11	18	15	13	15	20	20
FW	32	Schleicher		26	12	15	16	18	12	19	12	14	15	17	17
FW	33	Hellwig		48	21	23	27	27	20	25	23	23	20	34	27
FW	34	Wiedemann		25	14	14	17	17	11	13	11	15	12	15	16
FW	35	Plank		31	16	13	15	17	10	18	10	14	14	19	17
FW	36	Appel		21	11	13	17	23	8	15	13	13	15	14	16
FW	37	Meyer		16	9	10	12	13	7	110	9	11	9	11	14
FW	38	Ott		18	9	11	14	15	7	10	8	11	10	11	12
FW	39	Forster		21	11	13	14	17	8	12	13	11	11	13	14
FW	40	Chondros		18	8	9	12	14	6	11	8	12	9	12	12
FW	41	Huber-Nischler		21	11	11	15	15	7	12	12	12	10	13	13
FW	42	Kilic		22	11	11	14	14	9	10	11	11	10	13	13
FW	43	von Großmann		27	11	14	13	16	10	16	13	12	10	15	15
FW	44	Peters		25	12	13	16	16	9	15	28	11	11	13	15
FW	45	Püls		16	9	14	11	13	7	9	10	11	10	11	12
FW	46	Rupprecht		15	8	9	10	12	4	10	7	9	9	9	10
FW	47	Ullinger		17	9	9	12	13	6	10	7	10	10	11	11
FW	48	Michalik		14	8	9	10	11	5	8	7	8	8	9	9
FW	49	Treitinger		31	12	15	18	20	13	15	14	14	13	16	18
FW	50	Langer		25	9	11	15	16	11	10	11	13	11	14	14

Kommunalwahl 2002

Stadt Ingolstadt; Stadtentwicklung und Statistik

Quelle: Wahlamt Ingolstadt

Auswertung nach einzelnen Stadtratskandidaten und nach Stadtbezirken

Partei	Nr.	Name	Von 10.000 gültigen Stimmen entfielen auf ...											Gesamt Gesamt	
			Stadtbezirk	1 Mitte	2 Nordwest	3 Nordost	4 Südost	5 Südwest	6 West	7 Etting	8 Oberh.st.	9 Mailing	10 Süd		11 Frie.-Holl.
ÖDP	1	Hofmaier		29	14	31	28	43	25	26	112	31	35	26	34
ÖDP	2	Haunschild		13	6	12	13	22	8	10	20	13	18	10	14
ÖDP	3	Deiner		11	8	10	9	14	7	7	20	12	12	8	11
ÖDP	4	Hirschbeck		10	6	10	9	20	6	8	19	10	15	9	12
ÖDP	5	Theuersbacher		10	6	9	8	21	6	6	15	10	15	8	12
ÖDP	6	Koller		8	5	10	13	17	8	5	13	9	18	8	12
ÖDP	7	Hümmer		10	6	10	8	21	9	8	16	12	17	8	12
ÖDP	8	Ströb		10	5	13	8	16	10	9	21	95	13	9	16
ÖDP	9	Fenzl		6	4	8	6	12	4	5	13	8	14	5	8
ÖDP	10	Kosak		6	4	7	7	11	13	5	12	7	9	6	8
ÖDP	11	Götz		7	4	10	6	13	5	5	15	8	9	5	9
ÖDP	12	Theuersbacher		6	4	7	5	17	4	5	11	7	10	5	8
ÖDP	13	Ptok		5	4	8	5	13	4	4	11	7	8	5	7
ÖDP	14	Rödiger		5	4	7	5	11	3	4	11	7	7	5	7
ÖDP	15	Schneider		6	4	6	8	16	4	5	12	7	12	5	9
ÖDP	16	Haunschild		7	4	8	6	10	3	4	10	8	8	5	7
ÖDP	17	Lorenz		4	3	5	5	8	3	3	8	5	6	3	5
ÖDP	18	Heinrich		5	3	6	5	9	3	4	8	5	7	5	6
ÖDP	19	Birner		7	4	7	6	10	20	3	11	7	7	4	8
ÖDP	20	Wagner		7	4	8	7	10	7	4	10	8	9	4	8
ÖDP	21	Hirschbeck		5	3	6	5	13	2	3	8	5	6	2	6
ÖDP	22	Natzer		5	3	7	5	11	4	3	7	6	12	3	7
ÖDP	23	Sangl		3	2	3	4	5	2	2	4	8	4	2	4
ÖDP	24	Hümmer		3	3	4	4	11	2	2	6	4	4	3	5
ÖDP	25	Koch		2	2	3	3	4	1	2	4	3	3	2	3
ÖDP	26	Schönig		2	2	3	3	7	2	3	5	3	4	2	4
ÖDP	27	Welz		3	2	4	4	10	2	2	6	3	4	3	5
ÖDP	28	Richter		4	2	3	4	9	2	1	5	3	3	2	4

Kommunalwahl 2002

Auswertung nach einzelnen Stadtratskandidaten und nach Stadtbezirken

Stadt Ingolstadt; Stadtentwicklung und Statistik

Quelle: Wahlamt Ingolstadt

Partei	Nr.	Name	Von 10.000 gültigen Stimmen entfielen auf ...											Gesamt Gesamt	
			Stadtbezirk	1 Mitte	2 Nordwest	3 Nordost	4 Südost	5 Südwest	6 West	7 Etting	8 Oberh.st.	9 Mailing	10 Süd		11 Frie.-Holl.
F.D.P.	1	Ernst		30	13	17	18	24	101	19	19	16	24	31	27
F.D.P.	2	Flörchinger		11	5	6	8	12	9	8	9	4	9	12	9
F.D.P.	3	Bauer		14	6	8	8	10	11	7	9	6	12	16	10
F.D.P.	4	Enzinger		8	4	4	4	5	7	16	5	4	4	10	6
F.D.P.	5	Hesse		8	4	5	5	7	6	4	4	3	7	7	6
F.D.P.	6	Jäger		8	4	4	6	6	6	3	4	2	5	6	5
F.D.P.	7	Vogt		8	3	4	3	5	6	4	4	3	5	6	5
F.D.P.	8	Zippel		6	3	3	4	5	6	3	3	2	6	6	4
F.D.P.	9	Gottinger		8	3	3	4	6	6	3	4	4	4	7	5
F.D.P.	10	Helming		11	4	5	5	8	8	5	3	3	7	10	6
F.D.P.	11	Halbhuber-Gaßner		6	3	4	5	4	5	1	3	2	3	7	4
F.D.P.	12	Hesse		6	2	3	4	7	4	1	4	2	6	5	5
F.D.P.	13	Huchtmann		3	3	2	3	3	5	2	1	2	3	3	3
F.D.P.	14	Ernst		6	3	3	2	5	18	4	2	3	4	5	5
F.D.P.	15	Holzer		8	3	4	4	5	8	4	3	2	4	10	5
F.D.P.	16	Ladenburger		8	3	4	5	5	5	3	4	3	4	16	5
F.D.P.	17	Bauer-Schaller		6	4	4	3	4	7	4	6	4	4	4	4
F.D.P.	18	Gjlek		3	2	2	2	3	13	1	2	2	3	4	3
F.D.P.	19	Kaspar		4	3	3	3	4	5	2	3	2	3	3	3
F.D.P.	20	Ternes		5	3	3	3	4	5	5	4	1	3	5	4
F.D.P.	21	Michaelis		7	4	4	6	7	5	4	4	3	7	10	6
F.D.P.	22	Müller		3	3	2	2	3	4	2	2	2	3	3	3
F.D.P.	23	Agricola		8	3	3	3	5	5	3	3	3	4	5	4
F.D.P.	24	Hesse		4	3	2	3	5	3	2	2	2	5	4	4
F.D.P.	25	Höhn		4	2	2	2	2	3	1	2	2	3	4	3
F.D.P.	26	Kring		5	3	2	4	4	4	3	3	2	7	4	4
F.D.P.	27	Mayer		3	2	2	2	3	3	1	2	2	2	4	2
F.D.P.	28	Frhr. von Reitzenstein		4	3	3	3	4	3	1	3	3	2	3	3
F.D.P.	29	Fritsch		3	2	2	2	4	2	3	1	2	3	3	3
F.D.P.	30	Holzer		3	2	2	3	3	6	2	2	1	2	8	3
F.D.P.	31	Michaelis		6	3	3	3	4	5	1	2	2	3	5	4
F.D.P.	32	Pfättisch		7	4	5	6	6	23	3	6	4	6	9	7
F.D.P.	33	Agricola		4	2	2	2	4	3	1	1	1	2	3	3
F.D.P.	34	Helming		16	6	8	9	12	12	8	8	6	13	15	11
F.D.P.	35	Schumann		3	2	2	2	3	2	1	1	2	2	3	2
F.D.P.	36	Tietmann		4	3	2	2	3	3	4	2	3	2	5	3
F.D.P.	37	Appel		4	2	3	3	4	18	1	2	2	3	3	4
F.D.P.	38	Sailer		3	2	2	2	2	1	2	1	2	2	3	2
F.D.P.	39	Wenzel		3	2	2	2	3	1	2	1	2	3	2	2
F.D.P.	40	Camps		3	2	2	3	5	2	1	2	1	4	2	3
F.D.P.	41	Ernst		3	2	3	2	3	17	1	2	2	3	3	4
F.D.P.	42	Printz		3	2	2	2	3	2	2	2	1	2	3	2
F.D.P.	43	Schröder		3	3	1	2	3	1	3	5	1	2	3	3
F.D.P.	44	Beer		3	2	2	2	3	2	2	3	1	2	2	2
F.D.P.	45	Jahn		2	2	2	2	2	1	1	1	1	2	2	2
F.D.P.	46	Schalk		3	2	2	2	3	16	2	2	2	2	2	3
F.D.P.	47	Schiller		5	2	2	3	4	27	1	2	2	3	2	4
F.D.P.	48	Weisser		3	2	2	3	5	2	2	1	1	3	2	3
F.D.P.	49	Löffler		4	2	2	2	3	2	1	1	2	3	3	2
F.D.P.	50	Mayer		6	3	3	4	5	3	4	3	4	4	5	4

Kommunalwahl 2002

Auswertung nach einzelnen Stadtratskandidaten und nach Stadtbezirken

Stadt Ingolstadt; Stadtentwicklung und Statistik

Quelle: Wahlamt Ingolstadt

Partei	Nr.	Name	Von 10.000 gültigen Stimmen entfielen auf ...											Gesamt Gesamt	
			Stadtbezirk	1 Mitte	2 Nordwest	3 Nordost	4 Südost	5 Südwest	6 West	7 Etting	8 Oberh.st.	9 Mailing	10 Süd		11 Frie.-Holl.
REP	1	Bannert		15	21	18	25	20	35	26	20	20	22	16	21
REP	2	Halbich		6	9	8	9	7	9	10	9	8	11	6	8
REP	3	Kittendorf		4	10	8	9	6	7	10	7	8	7	5	7
REP	4	Schecklmann		6	9	7	8	5	8	8	7	5	7	5	7
REP	5	Seiler		4	7	6	7	4	7	7	11	6	6	4	6
REP	6	Pelzl		3	8	6	6	4	4	25	7	4	5	4	6
REP	7	Raschkewitz		4	7	5	6	4	4	8	6	5	5	5	5
REP	8	Gogolin		3	6	5	6	4	4	7	5	4	5	6	5
REP	9	Söttl		4	7	6	7	4	3	7	6	5	6	4	5
REP	10	Schoger		3	6	5	6	4	3	6	5	5	5	4	4
REP	11	Trettner		3	6	5	5	4	3	6	4	4	4	4	5
REP	12	Pilgrim		3	6	6	6	3	3	7	8	4	4	4	5
REP	13	Einberger		3	7	6	6	4	5	6	5	4	5	4	5
REP	14	Netter		3	6	5	5	4	4	5	6	7	4	4	5
REP	15	Söder		3	6	5	5	3	4	4	5	7	5	4	4
REP	16	Kittendorf		3	6	5	5	3	4	5	6	4	4	4	4
REP	17	Halbich		2	5	5	5	4	3	4	5	2	5	4	4
REP	18	Braun		3	6	5	5	3	5	4	4	2	4	4	4
REP	19	Kratzke		3	5	5	5	3	4	4	5	2	3	4	4
REP	20	Strobl		2	6	4	5	3	4	3	5	2	4	3	4
REP	21	Cincelli		2	6	4	5	3	3	4	5	2	4	3	4
REP	22	Klaiber		2	5	4	4	3	3	3	5	2	3	3	3
REP	23	Schießler		2	5	4	5	3	3	3	7	2	4	3	4
REP	24	Nuber		2	5	5	4	3	3	3	5	2	3	3	3
REP	25	Schoger		2	5	4	4	3	3	3	4	2	3	3	3
REP	26	Windsinger		2	6	5	5	3	4	3	5	10	4	3	4
REP	27	Gottschalk		2	5	4	5	3	3	3	4	2	4	3	4
REP	28	Halbich		2	5	4	4	3	3	3	5	2	5	3	4
REP	29	Braun		2	5	5	4	3	3	19	5	2	4	3	4
REP	30	Jahn		2	5	4	5	3	3	3	4	2	4	3	3
REP	31	Kähler		2	5	4	5	3	3	3	4	2	3	3	3
REP	32	Komarek		2	5	4	4	3	2	3	3	2	3	3	3
REP	33	Linder		2	5	4	4	2	3	3	4	2	3	4	3
REP	34	Zacharias		2	5	4	4	3	3	3	4	2	3	3	3
REP	35	Estelmann		2	5	4	4	3	5	3	3	2	3	7	4
REP	36	Kittendorf		2	5	4	4	2	3	3	3	3	3	3	3
REP	37	Oestereich		2	5	4	5	3	2	3	4	2	4	3	4
REP	38	Daum		2	5	4	4	2	3	13	4	2	3	3	4
REP	39	Scheibel		2	4	4	4	2	2	2	4	2	3	4	3
REP	40	Hilgert		2	4	4	4	3	2	3	3	1	3	3	3
REP	41	Zimmermann		2	4	4	4	2	2	3	4	2	3	3	3
REP	42	Braun		2	5	3	4	2	2	15	4	2	3	3	3
REP	43	Schuierrer		2	4	4	4	3	2	2	3	1	5	3	3
REP	44	Civga		2	4	3	4	2	2	3	3	2	2	3	3
REP	45	Assmann		2	4	4	4	2	2	3	4	1	3	2	3
REP	46	Schuster		2	4	4	3	2	2	2	3	2	3	2	3
REP	47	Heinrich		2	4	3	4	2	2	3	3	2	2	3	3
REP	48	Feuerstein		2	4	4	4	2	2	2	3	2	3	3	3
REP	49	Hönicke		2	3	3	2	2	2	2	3	2	2	2	2
REP	50	Domke		2	3	4	3	2	2	3	3	2	3	2	3

Kommunalwahl 2002

Stadt Ingolstadt; Stadtentwicklung und Statistik

Quelle: Wahlamt Ingolstadt

Auswertung nach einzelnen Stadtratskandidaten und nach Stadtbezirken

Partei	Nr.	Name	Von 10.000 gültigen Stimmen entfielen auf ...											Gesamt Gesamt
			1 Mitte	2 Nordwest	3 Nordost	4 Südost	5 Südwest	6 West	7 Etting	8 Oberh.st.	9 Mailing	10 Süd	11 Frie.-Holl.	
		Stadtbezirk												
CSU		gesamt	4.652	5.837	5.377	5.247	4.772	5.145	5.078	5.071	5.272	5.340	5.004	5.126
SPD		gesamt	1.868	2.402	2.522	2.335	2.221	2.544	2.169	2.604	2.452	2.249	2.588	2.324
GRÜNE		gesamt	1.075	366	445	583	871	658	484	484	412	712	596	660
FW		gesamt	1.758	835	1.016	1.185	1.329	865	1.672	1.004	1.244	972	1.160	1.196
ödp		gesamt	202	121	223	201	383	168	148	414	310	287	163	250
F.D.P.		gesamt	300	152	171	190	252	418	163	167	137	223	298	228
REP		gesamt	144	287	246	260	173	203	286	256	174	217	191	216
Alle		gesamt	10.000	10.000	10.000	10.000	10.000	10.000	10.000	10.000	10.000	10.000	10.000	10.000

Kommunalwahl 2002

Auswertung nach einzelnen Stadtratskandidaten und nach Stadtbezirken

Stadt Ingolstadt; Stadtentwicklung und Statistik

Quelle: Wahlamt Ingolstadt

Partei	Nr.	Name	Rangplatz innerhalb der Partei											Gesamt Gesamt	
			Stadtbezirk	1 Mitte	2 Nordwest	3 Nordost	4 Südost	5 Südwest	6 West	7 Etting	8 Oberh.st.	9 Mailing	10 Süd		11 Frie.-Holl.
CSU	1	Lehmann		1	1	1	1	1	3	3	2	2	1	1	1
CSU	2	Sticht-Schretzenmayr		3	8	7	10	5	12	10	9	11	7	5	6
CSU	3	Wittmann		8	6	8	9	10	11	1	8	8	11	9	4
CSU	4	Regensburg		2	2	2	2	2	4	4	4	5	3	2	2
CSU	5	Haderthauer		10	14	16	15	14	15	14	15	15	12	11	12
CSU	6	Bauernfeind		23	20	6	21	21	21	9	18	17	19	25	17
CSU	7	Fuchs		5	5	5	6	8	9	6	10	10	9	6	5
CSU	8	Süßbauer		15	14	13	3	11	20	18	11	16	13	13	11
CSU	9	Renninger		9	7	3	7	9	13	11	6	9	14	6	7
CSU	10	Stiefel		4	4	4	4	3	8	7	7	7	6	3	3
CSU	11	Christl		13	13	11	11	6	14	16	14	4	10	14	8
CSU	12	Atzerodt		6	12	12	14	7	17	13	12	19	15	10	10
CSU	13	Jehn		22	17	10	23	17	19	21	17	1	21	20	13
CSU	14	Lindemann		14	21	20	20	22	23	19	19	20	24	18	23
CSU	15	Achhammer		26	27	26	25	29	2	24	25	27	27	27	22
CSU	16	Hohenwarter		20	23	22	5	19	25	25	22	18	22	28	19
CSU	17	Majehrke		21	19	24	19	12	27	22	21	22	17	24	18
CSU	18	Gelhorn		17	22	9	22	26	26	28	20	23	26	22	24
CSU	19	Hoffmann		33	24	25	31	30	32	29	1	29	32	36	30
CSU	20	Hoyer		25	11	28	33	34	30	15	29	31	33	30	33
CSU	21	Rottenkolber		7	9	14	13	13	6	12	13	12	18	4	9
CSU	22	Amenda		30	32	31	27	16	31	27	27	21	2	23	21
CSU	23	Weidenhiller		32	34	32	35	32	18	2	24	26	29	29	29
CSU	24	Hörner		19	3	15	17	25	29	31	31	25	25	8	20
CSU	25	Geiger		12	18	19	18	18	16	20	16	14	16	21	16
CSU	26	Yilmaz		16	25	21	24	23	28	23	28	28	23	18	26
CSU	27	Genosko		18	29	29	8	27	33	32	33	33	31	26	27
CSU	28	Sixl		27	26	27	12	4	24	29	26	24	8	31	15
CSU	29	Winkelmeyr		29	30	35	34	35	1	26	37	29	34	16	25
CSU	30	Schlagbauer		11	10	18	16	20	10	17	23	13	20	12	14
CSU	31	Metzger		35	16	17	28	39	37	33	30	38	37	37	35
CSU	32	Meier		37	37	36	38	33	38	39	36	37	5	41	34
CSU	33	Liebold		39	39	34	37	28	22	34	39	6	4	38	28
CSU	34	Bauer		36	28	30	30	37	36	36	5	35	35	34	36
CSU	35	Teschauer		34	38	38	39	38	39	40	34	36	36	17	38
CSU	36	Gierenstein		24	31	33	26	15	34	37	32	32	30	32	31
CSU	37	Graßl		28	35	23	36	31	35	35	3	34	37	35	32
CSU	38	Hammer		44	41	41	43	40	41	5	35	40	40	39	40
CSU	39	Hentschel		42	40	44	32	45	44	43	43	43	43	44	43
CSU	40	Jordt		41	44	42	44	43	43	45	44	44	42	43	44
CSU	41	Stark		40	42	43	42	44	7	38	41	42	39	42	39
CSU	42	Womes		31	32	37	29	24	40	42	38	39	28	33	37
CSU	43	Barthel		45	36	45	46	46	46	46	45	47	46	40	46
CSU	44	Spindler		38	43	39	41	42	42	44	42	41	41	15	41
CSU	45	Weber		49	46	46	40	48	50	49	48	48	48	48	49
CSU	46	Oblinger		46	45	40	45	47	45	41	40	3	45	45	42
CSU	47	Dier		48	47	47	49	49	5	47	47	45	49	46	45
CSU	48	Berchermeier		50	48	48	50	50	49	8	49	50	50	48	50
CSU	49	Grosse		47	50	49	48	36	48	50	50	49	44	50	47
CSU	50	Mansfeld		43	49	50	47	41	47	48	46	46	47	47	48

Kommunalwahl 2002

Auswertung nach einzelnen Stadtratskandidaten und nach Stadtbezirken

Stadt Ingolstadt; Stadtentwicklung und Statistik

Quelle: Wahlamt Ingolstadt

Partei	Nr.	Name	Rangplatz innerhalb der Partei											Gesamt Gesamt	
			Stadtbezirk	1 Mitte	2 Nordwest	3 Nordost	4 Südost	5 Südwest	6 West	7 Etting	8 Oberh.st.	9 Mailing	10 Süd		11 Frie.-Holl.
SPD	1	Werner		1	1	1	1	1	2	4	3	3	3	2	1
SPD	2	Volkwein		4	7	8	8	7	11	11	9	12	10	10	8
SPD	3	Mittermaier		10	8	9	7	9	8	9	6	1	11	7	7
SPD	4	Liepold		7	10	10	9	8	1	10	10	11	8	9	4
SPD	5	Pretzl		19	22	12	17	17	17	17	17	16	17	16	16
SPD	6	Pößl		3	2	3	3	3	6	6	5	7	5	4	3
SPD	7	Kißling		11	11	13	13	12	10	1	13	13	13	14	10
SPD	8	Schlittenlohr		23	13	11	16	20	15	8	1	20	18	17	13
SPD	9	Büttner		9	6	5	10	10	14	13	8	15	12	11	9
SPD	10	Süß		25	27	17	18	16	20	21	22	27	2	27	15
SPD	11	Brenner		17	26	18	12	6	18	24	19	25	16	24	14
SPD	12	Roser		20	9	23	23	19	25	25	20	18	19	23	22
SPD	13	Rihl		8	16	15	14	11	13	15	15	17	14	13	11
SPD	14	Hauser		24	25	24	21	14	23	22	21	23	20	26	23
SPD	15	Götz		5	4	6	5	5	4	7	12	8	7	8	5
SPD	16	Steenman		33	34	31	20	30	30	31	28	34	29	32	32
SPD	17	Schuhmann		2	3	2	2	2	5	5	4	6	4	5	2
SPD	18	Albert		27	12	29	29	26	21	19	25	29	26	22	27
SPD	19	Thöne		6	5	7	6	4	7	12	7	9	9	6	6
SPD	20	Kutscha		12	18	25	19	21	9	20	25	21	25	1	17
SPD	21	Karabiber		32	29	34	32	25	28	28	33	40	1	34	24
SPD	22	Jedamzik		18	17	4	24	23	22	18	14	22	23	18	18
SPD	23	Leiß		13	15	16	4	13	16	14	16	13	15	15	12
SPD	24	Böll		26	21	20	25	18	19	23	23	19	23	25	25
SPD	25	Thierschmann		28	31	36	31	15	34	32	36	31	22	36	29
SPD	26	Schieder		29	32	19	27	29	29	27	18	2	28	31	21
SPD	27	Bechstädt		15	20	26	33	27	3	16	24	28	32	20	19
SPD	28	Schredl		21	19	22	22	22	24	26	2	26	21	19	20
SPD	29	Kollmeyer		38	35	38	15	35	38	37	38	41	37	38	35
SPD	30	Schmidt		16	23	30	28	28	27	29	32	31	30	27	31
SPD	31	Horsch		37	33	32	26	32	32	36	29	33	31	30	34
SPD	32	Spreng		14	30	27	30	24	26	30	27	24	27	21	28
SPD	33	Lehner		41	39	37	40	40	37	3	34	34	35	43	33
SPD	34	Wittmann		36	28	33	35	41	31	2	29	30	39	33	30
SPD	35	Hatala		34	14	35	36	36	39	35	39	42	34	35	36
SPD	36	Schnur		40	36	28	37	39	36	34	35	39	37	37	39
SPD	37	Mayer		43	41	41	39	38	41	40	41	38	6	42	37
SPD	38	Schellhuber		31	38	39	37	37	40	38	40	44	36	40	41
SPD	39	Niedermeier		39	40	42	42	43	35	42	43	43	43	3	38
SPD	40	Liebhard		47	46	43	46	47	43	44	45	4	46	46	42
SPD	41	Steinmeier		45	45	40	11	42	42	46	46	34	40	47	40
SPD	42	Körner		46	47	46	45	46	45	45	47	48	45	29	47
SPD	43	Brunner		44	43	21	43	44	47	43	37	34	44	44	44
SPD	44	Rupp		48	49	47	44	33	46	47	48	46	41	45	46
SPD	45	Böhm		22	24	14	34	34	33	33	29	10	33	12	26
SPD	46	Smyczek		30	44	44	41	31	44	39	42	45	41	39	43
SPD	47	Ismaier		34	42	45	47	45	12	41	44	49	47	41	45
SPD	48	Picker		42	48	48	48	48	49	49	11	47	48	48	48
SPD	49	Kizilirmak		50	37	50	50	50	50	49	50	50	50	50	50
SPD	50	Zang		49	50	49	49	49	48	48	49	5	49	49	49

Kommunalwahl 2002

Auswertung nach einzelnen Stadtratskandidaten und nach Stadtbezirken

Stadt Ingolstadt; Stadtentwicklung und Statistik

Quelle: Wahlamt Ingolstadt

Partei	Nr.	Name	Rangplatz innerhalb der Partei											Gesamt Gesamt	
			Stadtbezirk	1 Mitte	2 Nordwest	3 Nordost	4 Südost	5 Südwest	6 West	7 Etting	8 Oberh.st.	9 Mailing	10 Süd		11 Frie.-Holl.
GRÜNE	1	Wegener-Hüssen		1	1	1	1	1	1	1	1	1	1	1	1
GRÜNE	2	Kleine		2	2	2	2	2	2	2	2	3	2	2	2
GRÜNE	3	Ruda		5	3	4	4	6	4	3	4	4	3	4	4
GRÜNE	4	Leininger		3	4	3	3	4	3	5	5	5	4	3	3
GRÜNE	5	Walter		4	5	5	5	8	5	6	7	7	5	5	5
GRÜNE	6	Krumwiede		6	6	6	8	5	6	8	9	6	6	6	6
GRÜNE	7	Petereit		11	15	11	13	9	9	9	11	19	9	12	10
GRÜNE	8	Derstroff		12	7	9	11	7	8	12	8	10	10	8	8
GRÜNE	9	Wolf		15	18	15	6	13	13	22	17	12	14	15	12
GRÜNE	10	Frings		10	16	16	19	14	12	15	20	14	17	26	16
GRÜNE	11	Hensel-Grosch		14	13	10	19	22	14	13	3	15	20	21	14
GRÜNE	12	Winkler		24	22	21	21	10	18	18	18	21	12	13	13
GRÜNE	13	Wagner		18	20	20	17	18	17	21	19	13	15	23	20
GRÜNE	14	Stumpe		27	32	32	33	28	24	25	23	29	27	31	30
GRÜNE	15	Krumwiede		9	12	8	10	12	11	10	15	10	11	16	11
GRÜNE	16	Grünberg		16	17	17	14	17	22	24	11	24	21	18	18
GRÜNE	17	Gabler		17	7	13	15	19	16	14	21	17	16	16	17
GRÜNE	18	Dorn		22	29	25	24	23	23	29	25	24	31	22	23
GRÜNE	19	Ruda		13	9	14	16	15	15	11	10	15	18	10	15
GRÜNE	20	Mucha		32	31	28	32	37	29	32	32	37	34	34	32
GRÜNE	21	Tietmann		23	20	19	27	21	20	20	27	30	22	18	22
GRÜNE	22	Elsler		21	25	22	22	26	10	15	25	23	25	10	21
GRÜNE	23	Neubauer		20	23	12	18	16	19	15	30	20	19	14	19
GRÜNE	24	Markl-Meider		25	24	26	26	20	26	31	22	34	31	29	25
GRÜNE	25	Brand		29	28	37	35	39	37	35	27	47	37	27	34
GRÜNE	26	Schneider		26	44	34	24	24	30	27	27	26	23	38	29
GRÜNE	27	Wellenhofer		36	36	36	30	33	32	29	45	32	39	43	35
GRÜNE	28	Schmuck		7	10	7	12	11	7	7	13	9	7	9	9
GRÜNE	29	Freter		29	19	23	29	30	25	18	37	21	29	20	27
GRÜNE	30	Appel		34	37	33	40	34	34	35	35	26	36	41	37
GRÜNE	31	Nördlinger		42	27	37	28	40	39	28	37	36	38	27	38
GRÜNE	32	Danninger		19	13	30	31	25	21	38	16	32	24	31	24
GRÜNE	33	Funke		38	40	41	39	31	35	35	41	30	13	31	31
GRÜNE	34	Ruda		40	34	44	38	38	32	45	37	34	35	30	39
GRÜNE	35	Schabenberger		39	25	27	34	35	40	23	35	28	29	37	33
GRÜNE	36	Katschke		37	32	30	9	28	37	38	30	45	28	24	28
GRÜNE	37	Kink		48	40	41	47	44	41	46	47	42	45	35	46
GRÜNE	38	Materna		43	45	43	41	44	42	4	23	40	40	40	42
GRÜNE	39	Gaßner		41	39	47	36	46	42	41	41	38	42	41	45
GRÜNE	40	Hensel		44	49	46	48	43	45	42	6	41	41	46	44
GRÜNE	41	Kraus		50	46	49	46	48	48	47	48	42	49	48	48
GRÜNE	42	Gajic		33	42	39	43	42	35	43	33	49	44	39	43
GRÜNE	43	Kurz		47	50	50	50	49	48	48	43	50	50	50	50
GRÜNE	44	Schordie		45	47	29	41	47	44	44	34	2	47	48	40
GRÜNE	45	Böhnert		49	42	45	45	41	48	50	37	45	43	47	47
GRÜNE	46	Schmidt		28	29	24	23	26	27	32	44	8	25	24	26
GRÜNE	47	Küfner		46	47	48	49	50	47	49	49	42	47	45	49
GRÜNE	48	Hauser		35	38	40	44	36	46	38	50	39	33	44	41
GRÜNE	49	Thierfelder		8	11	18	7	3	28	25	13	17	8	7	7
GRÜNE	50	Melegi		31	35	35	37	32	30	32	46	47	45	35	36

Kommunalwahl 2002**Auswertung nach einzelnen Stadtratskandidaten und nach Stadtbezirken**

Stadt Ingolstadt; Stadtentwicklung und Statistik

Quelle: Wahlamt Ingolstadt

Partei	Nr.	Name	Rangplatz innerhalb der Partei											Gesamt Gesamt	
			Stadtbezirk	1 Mitte	2 Nordwest	3 Nordost	4 Südost	5 Südwest	6 West	7 Etting	8 Oberh.st.	9 Mailing	10 Süd		11 Frie.-Holl.
FW	1	Mißlbeck		1	1	1	1	1	1	3	1	2	1	1	1
FW	2	Stachel		2	2	2	2	3	2	5	2	4	2	3	2
FW	3	Scheuer		7	8	5	3	6	9	9	6	7	7	6	6
FW	4	Reichhart		6	7	8	6	2	8	13	10	9	3	10	4
FW	5	Mayr		15	11	9	12	13	14	11	15	12	8	12	11
FW	6	Vollnhals		18	17	16	22	19	15	1	12	13	15	11	8
FW	7	Werding		4	3	3	4	4	4	7	5	5	4	2	3
FW	8	Zöpfl		12	15	14	16	7	11	14	18	14	9	13	13
FW	9	Schmoll		16	6	13	9	12	18	12	11	10	10	17	12
FW	10	Christiansen		9	14	20	19	18	22	23	20	17	16	14	18
FW	11	Böttcher		3	4	4	5	5	6	8	3	8	6	4	5
FW	12	Bonschab		22	16	21	11	16	16	18	25	19	14	22	20
FW	13	Müller		29	20	25	26	28	25	2	22	24	21	26	16
FW	14	Mader		24	24	17	22	21	24	22	24	1	22	20	9
FW	15	Schmöller		19	25	22	20	26	21	20	18	22	24	18	26
FW	16	Schabmüller		5	13	6	10	9	7	10	17	6	12	9	7
FW	17	Rachner		21	23	24	13	15	17	18	23	18	11	15	19
FW	18	Häusler		23	22	23	15	20	19	24	16	20	18	21	23
FW	19	Knobloch		27	26	26	7	8	33	25	29	21	13	25	21
FW	20	Graßl		36	29	19	33	31	34	26	4	26	30	34	29
FW	21	Stachel		13	9	10	17	10	19	15	8	15	20	16	14
FW	22	Lögl		14	19	18	18	29	3	33	26	25	32	18	22
FW	23	Uhlmann		20	20	7	25	24	23	28	21	23	23	23	25
FW	24	Biermeier		38	32	26	30	33	31	32	31	3	36	38	27
FW	25	Schönauer		10	5	12	24	24	13	20	9	29	28	8	17
FW	26	Kroll		35	26	28	27	11	5	31	32	27	5	28	24
FW	27	Rott		11	12	11	8	14	10	17	13	16	17	5	10
FW	28	Schuller		34	41	31	34	34	26	35	27	38	34	31	35
FW	29	Gilfert-Stich		42	36	41	40	42	38	6	37	40	37	35	38
FW	30	Stückle		37	30	32	21	27	34	39	28	28	24	39	30
FW	31	Reischl		17	31	29	27	23	30	29	29	36	26	24	28
FW	32	Schleicher		30	34	30	36	32	28	27	38	33	27	29	33
FW	33	Hellwig		8	10	14	14	17	11	16	14	11	19	7	15
FW	34	Wiedemann		31	26	35	32	35	29	40	42	30	35	32	36
FW	35	Plank		26	18	37	38	36	36	30	43	31	31	26	32
FW	36	Appel		40	39	39	31	22	41	36	34	34	29	37	34
FW	37	Meyer		48	47	46	47	47	46	4	45	45	47	46	40
FW	38	Ott		45	46	44	43	41	45	48	46	46	44	46	45
FW	39	Forster		43	38	38	42	37	41	41	35	42	39	42	41
FW	40	Chondros		44	48	47	45	44	48	43	47	41	49	44	47
FW	41	Huber-Nischler		41	42	45	37	43	43	42	38	39	42	41	43
FW	42	Kilic		39	40	42	41	45	39	44	40	44	45	43	44
FW	43	von Großmann		28	37	35	44	38	37	34	35	37	41	33	39
FW	44	Peters		33	35	39	35	39	40	37	7	42	38	40	37
FW	45	Püls		47	43	34	48	47	44	49	44	46	42	48	46
FW	46	Rupprecht		49	48	49	50	49	50	45	50	49	48	49	49
FW	47	Ullinger		46	44	48	46	46	47	47	48	48	45	45	48
FW	48	Michalik		50	50	50	49	50	49	50	49	50	50	50	50
FW	49	Treitinger		25	33	33	29	30	27	38	33	31	33	30	31
FW	50	Langer		32	45	43	39	40	32	45	41	34	40	36	42

Kommunalwahl 2002**Auswertung nach einzelnen Stadtratskandidaten und nach Stadtbezirken**

Stadt Ingolstadt; Stadtentwicklung und Statistik

Quelle: Wahlamt Ingolstadt

Partei	Nr.	Name	Rangplatz innerhalb der Partei											Gesamt Gesamt	
			Stadtbezirk	1 Mitte	2 Nordwest	3 Nordost	4 Südost	5 Südwest	6 West	7 Etting	8 Oberh.st.	9 Mailing	10 Süd		11 Frie.-Holl.
ÖDP	1	Hofmaier		1	1	1	1	1	1	1	1	2	1	1	1
ÖDP	2	Haunschild		2	3	3	3	2	6	2	3	3	2	2	3
ÖDP	3	Deiner		3	2	8	5	10	9	6	4	4	9	6	8
ÖDP	4	Hirschbeck		5	5	6	4	5	11	4	5	7	6	3	5
ÖDP	5	Theuersbacher		7	4	9	8	4	10	7	7	6	5	7	6
ÖDP	6	Koller		8	8	5	2	6	7	9	9	8	3	8	7
ÖDP	7	Hümmer		6	5	7	7	3	5	5	6	4	4	5	4
ÖDP	8	Ströb		4	7	2	6	8	4	3	2	1	8	4	2
ÖDP	9	Fenzl		15	14	11	12	14	13	12	10	13	7	11	12
ÖDP	10	Kosak		14	9	15	10	18	3	10	11	16	14	9	13
ÖDP	11	Götz		9	12	4	15	11	12	11	8	10	13	14	10
ÖDP	12	Theuersbacher		16	10	14	20	7	14	12	14	14	12	16	11
ÖDP	13	Ptok		17	16	13	16	12	15	14	15	17	16	17	16
ÖDP	14	Rödiger		19	16	16	21	17	18	15	16	15	18	11	19
ÖDP	15	Schneider		13	18	19	9	9	15	8	12	19	10	10	9
ÖDP	16	Haunschild		12	15	12	12	19	21	17	17	11	17	13	17
ÖDP	17	Lorenz		22	23	22	18	25	20	19	20	21	21	22	22
ÖDP	18	Heinrich		21	20	20	17	23	19	15	19	23	18	14	21
ÖDP	19	Birner		9	12	18	12	21	2	20	13	18	20	18	14
ÖDP	20	Wagner		11	10	10	11	20	8	17	18	12	15	18	15
ÖDP	21	Hirschbeck		17	21	21	22	13	24	20	21	22	22	24	20
ÖDP	22	Natzer		20	19	17	18	15	17	22	22	20	10	20	18
ÖDP	23	Sangl		26	27	25	26	27	23	26	27	9	24	27	27
ÖDP	24	Hümmer		25	22	24	24	16	24	25	23	24	25	23	23
ÖDP	25	Koch		27	27	28	28	28	28	26	28	25	27	25	28
ÖDP	26	Schönig		28	24	26	27	26	26	23	26	28	23	28	26
ÖDP	27	Welz		24	26	23	24	22	22	24	24	25	26	21	24
ÖDP	28	Richter		23	25	27	23	24	26	28	25	25	28	26	25

Kommunalwahl 2002

Auswertung nach einzelnen Stadtratskandidaten und nach Stadtbezirken

Stadt Ingolstadt; Stadtentwicklung und Statistik

Quelle: Wahlamt Ingolstadt

Partei	Nr.	Name	Rangplatz innerhalb der Partei											Gesamt Gesamt	
			Stadtbezirk	1 Mitte	2 Nordwest	3 Nordost	4 Südost	5 Südwest	6 West	7 Etting	8 Oberh.st.	9 Mailing	10 Süd		11 Frie.-Holl.
F.D.P.	1	Ernst		1	1	1	1	1	1	1	1	1	1	1	1
F.D.P.	2	Flörchinger		4	4	4	3	2	11	3	3	4	4	5	4
F.D.P.	3	Bauer		3	2	2	4	4	10	5	2	3	3	2	3
F.D.P.	4	Enzinger		6	7	11	15	12	15	2	7	8	15	8	9
F.D.P.	5	Hesse		7	8	5	11	6	18	8	9	10	5	12	7
F.D.P.	6	Jäger		10	11	8	5	10	16	19	10	26	12	15	10
F.D.P.	7	Vogt		9	16	10	23	14	20	11	15	12	13	17	14
F.D.P.	8	Zippel		21	30	20	13	15	17	24	25	39	10	16	17
F.D.P.	9	Gottinger		8	17	16	17	9	20	17	11	6	16	14	12
F.D.P.	10	Helming		5	8	6	9	5	12	6	20	16	6	7	6
F.D.P.	11	Halbhuber-Gaßner		16	25	14	10	24	24	45	17	26	28	13	20
F.D.P.	12	Hesse		22	33	17	16	8	31	40	15	19	9	19	16
F.D.P.	13	Huchtmann		38	24	32	28	39	25	30	42	39	31	32	36
F.D.P.	14	Ernst		20	18	22	36	18	4	11	38	13	20	24	15
F.D.P.	15	Holzer		12	26	13	12	19	12	11	22	24	22	6	13
F.D.P.	16	Ladenburger		10	13	9	8	20	22	19	12	14	22	3	11
F.D.P.	17	Bauer-Schaller		16	8	15	20	26	14	10	5	4	19	25	18
F.D.P.	18	Gjlek		41	31	40	41	38	8	36	28	33	37	30	30
F.D.P.	19	Kaspar		29	26	25	29	25	26	26	25	19	28	37	29
F.D.P.	20	Ternes		25	12	19	22	30	26	6	13	42	24	20	25
F.D.P.	21	Michaelis		14	5	12	6	7	23	8	13	16	8	8	8
F.D.P.	22	Müller		44	21	37	34	44	30	28	33	24	34	31	39
F.D.P.	23	Agricola		12	20	21	20	17	29	22	23	14	17	20	21
F.D.P.	24	Hesse		28	26	28	19	13	39	30	33	37	14	26	27
F.D.P.	25	Höhn		32	39	31	37	49	34	43	38	37	30	27	41
F.D.P.	26	Kring		23	26	32	18	27	32	22	17	19	7	27	24
F.D.P.	27	Mayer		39	32	42	42	46	38	40	38	26	45	29	43
F.D.P.	28	Frhr. von Reitzenstein		26	22	22	26	29	34	36	23	16	40	40	32
F.D.P.	29	Fritsch		37	39	32	46	28	41	16	46	29	31	38	38
F.D.P.	30	Holzer		34	33	43	25	37	19	26	33	42	45	11	31
F.D.P.	31	Michaelis		18	18	22	27	23	26	45	30	39	27	18	26
F.D.P.	32	Pfättisch		15	6	6	7	11	3	17	6	8	11	10	5
F.D.P.	33	Agricola		31	35	49	33	32	34	36	42	42	42	36	40
F.D.P.	34	Helming		2	3	3	2	3	9	4	4	2	2	4	2
F.D.P.	35	Schumann		46	39	44	49	35	40	50	42	29	47	32	46
F.D.P.	36	Tietmann		26	15	30	44	35	34	11	27	11	39	23	33
F.D.P.	37	Appel		30	38	26	24	31	4	45	30	33	36	34	23
F.D.P.	38	Sailer		48	46	45	50	48	47	35	48	19	43	42	49
F.D.P.	39	Wenzel		43	36	40	48	47	48	30	48	29	38	50	47
F.D.P.	40	Camps		39	36	45	31	21	42	45	38	47	20	44	35
F.D.P.	41	Ernst		44	43	26	43	34	6	40	29	29	33	38	28
F.D.P.	42	Printz		49	45	45	37	45	45	30	33	49	48	40	48
F.D.P.	43	Schröder		36	22	50	37	41	49	19	8	48	44	34	42
F.D.P.	44	Beer		41	44	36	37	42	43	30	17	50	40	46	45
F.D.P.	45	Jahn		50	48	45	45	50	50	36	46	46	49	47	50
F.D.P.	46	Schalk		46	48	37	46	40	7	28	33	33	50	47	33
F.D.P.	47	Schiller		24	39	37	30	32	2	45	30	19	25	44	19
F.D.P.	48	Weisser		34	48	32	32	16	43	25	42	42	26	47	36
F.D.P.	49	Löffler		32	47	29	34	43	46	43	48	33	34	43	44
F.D.P.	50	Mayer		18	13	18	14	22	33	15	20	6	17	20	22

Kommunalwahl 2002

Auswertung nach einzelnen Stadtratskandidaten und nach Stadtbezirken

Stadt Ingolstadt; Stadtentwicklung und Statistik

Quelle: Wahlamt Ingolstadt

Partei	Nr.	Name	Rangplatz innerhalb der Partei											Gesamt Gesamt	
			Stadtbezirk	1 Mitte	2 Nordwest	3 Nordost	4 Südost	5 Südwest	6 West	7 Etting	8 Oberh.st.	9 Mailing	10 Süd		11 Frie.-Holl.
REP	1	Bannert		1	1	1	1	1	1	1	1	1	1	1	1
REP	2	Halbich		2	3	3	2	2	2	6	3	3	2	3	2
REP	3	Kittendorf		5	2	2	3	3	4	7	8	3	4	5	3
REP	4	Schecklmann		3	3	4	4	4	3	8	5	10	3	7	4
REP	5	Seiler		4	6	6	6	6	5	10	2	7	6	9	5
REP	6	Pelzl		9	5	5	8	7	10	2	5	13	11	8	6
REP	7	Raschkewitz		6	7	10	8	9	12	9	12	8	12	6	8
REP	8	Gogolin		11	15	17	11	12	11	11	19	14	7	4	10
REP	9	Sötl		7	9	8	5	5	19	12	10	8	5	11	7
REP	10	Schoger		13	13	13	10	11	22	14	13	11	12	17	14
REP	11	Trettner		12	10	10	13	8	19	15	26	14	16	15	13
REP	12	Pilgrim		14	10	9	11	15	22	12	4	17	17	17	12
REP	13	Einberger		9	8	7	7	10	6	16	13	12	12	16	9
REP	14	Netter		8	17	10	17	13	9	17	10	5	19	19	11
REP	15	Söder		17	13	13	14	17	13	19	15	6	10	12	15
REP	16	Kittendorf		18	12	15	20	18	16	18	9	14	24	19	17
REP	17	Halbich		21	21	21	16	14	18	23	16	22	8	22	18
REP	18	Braun		16	20	22	15	20	8	20	28	19	22	10	20
REP	19	Kratzke		14	23	16	23	16	15	20	23	19	33	12	21
REP	20	Strobl		40	17	31	25	20	16	24	16	19	22	33	22
REP	21	Cincelli		29	17	24	24	27	25	20	23	22	20	29	23
REP	22	Klaiber		40	22	39	29	22	31	24	16	31	31	24	30
REP	23	Schießler		45	29	25	17	29	31	29	7	42	24	27	25
REP	24	Nuber		28	24	19	35	27	31	33	25	28	29	38	31
REP	25	Schoger		37	26	28	28	34	31	33	34	28	31	29	35
REP	26	Windsinger		25	16	17	19	19	14	37	19	2	26	24	16
REP	27	Gottschalk		31	32	28	20	26	29	29	27	22	21	27	27
REP	28	Halbich		21	29	36	32	30	29	28	21	33	12	33	29
REP	29	Braun		31	29	20	39	25	27	3	21	33	27	29	19
REP	30	Jahn		19	24	31	26	33	28	24	28	39	27	32	32
REP	31	Kähler		37	26	31	26	34	26	37	35	31	41	23	34
REP	32	Komarek		31	36	36	32	36	37	37	44	42	35	43	39
REP	33	Linder		25	32	23	35	43	22	29	35	33	34	21	36
REP	34	Zacharias		40	37	40	29	22	36	33	31	42	38	39	37
REP	35	Estelmann		21	35	35	37	31	7	33	40	46	35	2	24
REP	36	Kittendorf		48	37	25	40	42	35	37	40	18	42	39	40
REP	37	Oestereich		29	32	36	22	24	39	37	31	22	17	33	28
REP	38	Daum		45	26	25	29	45	19	5	37	39	35	33	26
REP	39	Scheibel		40	40	30	34	39	37	46	37	22	29	12	38
REP	40	Hilgert		20	42	31	38	36	46	37	40	48	39	44	41
REP	41	Zimmermann		37	45	40	41	40	39	29	30	28	44	39	43
REP	42	Braun		34	37	49	44	41	39	4	37	36	47	24	33
REP	43	Schuieler		40	42	42	47	32	44	46	46	48	8	44	42
REP	44	Civga		34	47	47	44	50	48	37	46	46	48	46	48
REP	45	Assmann		21	46	45	42	38	47	37	31	48	39	49	44
REP	46	Schuster		34	44	46	48	49	39	48	46	39	43	47	46
REP	47	Heinrich		45	48	47	43	46	49	45	40	22	50	39	47
REP	48	Feuerstein		25	40	44	44	47	39	48	46	36	46	33	45
REP	49	Hönicke		49	50	50	50	47	50	50	45	36	48	50	50
REP	50	Domke		49	49	42	49	43	44	24	50	42	45	47	49

Kommunalwahl 2002		Auswertung nach einzelnen Stadtratskandidaten und nach Stadtbezirken													
<i>Stadt Ingolstadt; Stadtentwicklung und Statistik</i>															
Quelle: Wahlamt Ingolstadt															
Partei	Nr.	Name	Rangplatz innerhalb der Partei											Gesamt Gesamt	
			1 Mitte	2 Nordwest	3 Nordost	4 Südost	5 Südwest	6 West	7 Etting	8 Oberh.st.	9 Mailing	10 Süd	11 Frie.-Holl.		
CSU		gesamt	1	1	1	1	1	1	1	1	1	1	1	1	1
SPD		gesamt	2	2	2	2	2	2	2	2	2	2	2	2	2
GRÜNE		gesamt	4	4	4	4	4	4	4	4	4	4	4	4	4
FW		gesamt	3	3	3	3	3	3	3	3	3	3	3	3	3
ödp		gesamt	6	7	6	6	5	7	7	5	5	5	7	7	5
F.D.P.		gesamt	5	6	7	7	6	5	6	7	7	6	6	5	6
REP		gesamt	7	5	5	5	7	6	5	6	6	7	6	7	7
Alle		gesamt													

Kommunalwahlen in Ingolstadt

Quelle: Wahlamt; eigene Berechnungen Stadtentwicklung und Statistik

Stadt Ingolstadt; Stadtentwicklung und Statistik

	Stadtbezirk	U=Urnenwahl B=Briefwahl G=Gesamt	Stimmbe- rechtigte	Wähler	Wahlbe- teiligung	Gültige Stimm- zettel	Ungültige Stimm- zettel	Gültige Stimm- zettel in %	Gültige Stimmen	CSU	CSU in %	SPD	SPD in %
1978	I Mitte	U	8.006	4.617	57,67%	4.493	124	97,31%	185.578	115.032	61,99%	47.731	25,72%
1984	I Mitte	U	8.596	4.513	52,50%	4.414	99	97,81%	177.065	107.352	60,63%	48.950	27,65%
1990	I Mitte	U	8.378	4.318	51,54%	-	-	-	194.150	82.727	42,61%	50.090	25,80%
1996	I Mitte	U	9.196	3.463	37,66%	3.320	143	95,87%	146.153	69.833	47,78%	30.150	20,63%
2002	I Mitte	U	9.128	3.442	37,71%	3.298	144	95,82%	150.589	70.607	46,89%	28.741	19,09%
2002	I Mitte	B	9.128	1.404	15,38%	1.372	32	97,72%	65.174	29.774	45,68%	11.566	17,75%
2002	I Mitte	G	9.128	4.846	53,09%	4.670	176	96,37%	215.763	100.381	46,52%	40.307	18,68%
1978	II Nordwest	U	9.556	5.758	60,26%	5.607	151	97,38%	230.602	130.145	56,44%	84.567	36,67%
1984	II Nordwest	U	9.361	4.966	53,05%	4.805	161	96,76%	189.962	103.423	54,44%	73.922	38,91%
1990	II Nordwest	U	9.882	5.512	55,78%	-	-	-	241.192	112.277	46,55%	78.853	32,69%
1996	II Nordwest	U	10.135	3.863	38,12%	3.670	193	95,00%	158.548	88.875	56,06%	40.378	25,47%
2002	II Nordwest	U	10.846	3.924	36,18%	3.701	223	94,32%	153.851	91.487	59,46%	36.793	23,91%
2002	II Nordwest	B	10.846	629	5,80%	600	29	95,39%	27.998	14.650	52,33%	6.889	24,61%
2002	II Nordwest	G	10.846	4.553	41,98%	4.301	252	94,47%	181.849	106.137	58,37%	43.682	24,02%
1978	III Nordost	U	11.801	6.985	59,19%	6.825	160	97,71%	278.205	159.378	57,29%	97.736	35,13%
1984	III Nordost	U	12.015	6.420	53,43%	6.258	162	97,48%	245.104	132.702	54,14%	94.857	38,70%
1990	III Nordost	U	12.585	7.155	56,85%	-	-	-	318.707	144.466	45,33%	100.380	31,50%
1996	III Nordost	U	12.406	5.159	41,58%	4.982	177	96,57%	214.195	109.662	51,20%	61.281	28,61%
2002	III Nordost	U	12.606	5.179	41,08%	4.969	210	95,95%	211.220	117.540	55,65%	52.336	24,78%
2002	III Nordost	B	12.606	1.021	8,10%	992	29	97,16%	46.219	20.880	45,18%	12.586	27,23%
2002	III Nordost	G	12.606	6.200	49,18%	5.961	239	96,15%	257.439	138.420	53,77%	64.922	25,22%
1978	IV Südost	U	8.603	5.507	64,01%	5.380	127	97,69%	219.731	122.908	55,94%	79.331	36,10%
1984	IV Südost	U	9.653	5.359	55,52%	5.277	82	98,47%	210.338	114.674	54,52%	79.579	37,83%
1990	IV Südost	U	10.672	6.402	59,99%	-	-	-	284.171	125.480	44,16%	91.829	32,31%
1996	IV Südost	U	10.725	4.823	44,97%	4.664	159	96,70%	200.169	96.029	47,97%	52.935	26,45%
2002	IV Südost	U	11.221	5.152	45,91%	4.994	158	96,93%	218.050	116.512	53,43%	51.364	23,56%
2002	IV Südost	B	11.221	1.095	9,76%	1.077	18	98,36%	50.129	24.194	48,26%	11.244	22,43%
2002	IV Südost	G	11.221	6.247	55,67%	6.071	176	97,18%	268.179	140.706	52,47%	62.608	23,35%

Kommunalwahlen in Ingolstadt

Quelle: Wahlamt; eigene Berechnungen Stadtentwicklung und Statistik

Stadt Ingolstadt; Stadtentwicklung und Statistik

	Stadtbezirk	U=Urnenvahl B=Briefwahl G=Gesamt	Stimmbe- rechtigte	Wähler	Wahlbe- teiligung	Gültige Stimm- zettel	Ungültige Stimm- zettel	Gültige Stimm- zettel in %	Gültige Stimmen	CSU	CSU in %	SPD	SPD in %
1978	V Südwest	U	11.261	7.561	67,14%	7.418	143	98,11%	302.120	170.452	56,42%	98.807	32,70%
1984	V Südwest	U	12.308	7.283	59,17%	7.153	130	98,22%	284.647	159.124	55,90%	98.577	34,63%
1990	V Südwest	U	13.700	8.406	61,36%	-	-	-	377.610	152.245	40,32%	114.805	30,40%
1996	V Südwest	U	14.834	6.893	46,47%	6.689	204	97,04%	293.693	131.535	44,79%	77.112	26,26%
2002	V Südwest	U	16.384	7.747	47,28%	7.525	222	97,13%	330.024	159.277	48,26%	73.014	22,12%
2002	V Südwest	B	16.384	2.008	12,26%	1.961	47	97,66%	92.218	42.203	45,76%	20.757	22,51%
2002	V Südwest	G	16.384	9.755	59,54%	9.486	269	97,24%	422.242	201.480	47,72%	93.771	22,21%
1978	VI West	U	2.160	1.684	77,96%	1.654	30	98,22%	64.406	44.847	69,63%	14.977	23,25%
1984	VI West	U	2.654	1.931	72,76%	1.905	26	98,65%	72.579	49.610	68,35%	18.823	25,93%
1990	VI West	U	3.198	2.200	68,79%	-	-	-	95.577	53.566	56,04%	25.970	27,17%
1996	VI West	U	3.640	2.111	57,99%	2.053	58	97,25%	87.271	44.509	51,00%	23.225	26,61%
2002	VI West	U	4.189	2.489	59,42%	2.438	51	97,95%	106.243	54.788	51,57%	27.446	25,83%
2002	VI West	B	4.189	461	11,01%	446	15	96,75%	20.750	10.548	50,83%	4.856	23,40%
2002	VI West	G	4.189	2.950	70,42%	2.884	66	97,76%	126.993	65.336	51,45%	32.302	25,44%
1978	VII Etting	U	1.454	1.080	74,28%	1.034	46	95,74%	42.543	24.032	56,49%	15.612	36,70%
1984	VII Etting	U	1.727	1.230	71,22%	1.208	22	98,21%	48.664	26.568	54,59%	18.384	37,78%
1990	VII Etting	U	1.994	1.353	67,85%	-	-	-	60.246	24.656	40,93%	19.578	32,50%
1996	VII Etting	U	2.141	1.116	52,13%	1.097	19	98,30%	48.890	22.659	46,35%	12.360	25,28%
2002	VII Etting	U	2.443	1.301	53,25%	1.253	48	96,31%	54.247	27.825	51,29%	11.582	21,35%
2002	VII Etting	B	2.443	294	12,03%	289	5	98,30%	13.600	6.630	48,75%	3.135	23,05%
2002	VII Etting	G	2.443	1.595	65,29%	1.542	53	96,68%	67.847	34.455	50,78%	14.717	21,69%
1978	VIII Oberhaunst.	U	2.855	1.915	67,08%	1.882	33	98,28%	77.177	46.536	60,30%	24.032	31,14%
1984	VIII Oberhaunst.	U	3.269	1.912	58,49%	1.883	29	98,48%	75.592	44.728	59,17%	24.794	32,80%
1990	VIII Oberhaunst.	U	3.389	2.109	62,23%	-	-	-	95.541	44.221	46,28%	29.248	30,61%
1996	VIII Oberhaunst.	U	3.386	1.556	45,95%	1.508	48	96,92%	66.665	32.430	48,65%	18.653	27,98%
2002	VIII Oberhaunst.	U	3.577	1.619	45,26%	1.561	58	96,42%	68.685	35.920	52,30%	17.849	25,99%
2002	VIII Oberhaunst.	B	3.577	440	12,30%	434	6	98,64%	20.428	9.273	45,39%	5.352	26,20%
2002	VIII Oberhaunst.	G	3.577	2.059	57,56%	1.995	64	96,89%	89.113	45.193	50,71%	23.201	26,04%

Kommunalwahlen in Ingolstadt

Quelle: Wahlamt; eigene Berechnungen Stadtentwicklung und Statistik

Stadt Ingolstadt; Stadtentwicklung und Statistik

	Stadtbezirk	U=Urnenwahl B=Briefwahl G=Gesamt	Stimmbe- rechtigte	Wähler	Wahlbe- teiligung	Gültige Stimm- zettel	Ungültige Stimm- zettel	Gültige Stimm- zettel in %	Gültige Stimmen	CSU	CSU in %	SPD	SPD in %
1978	IX Mailing	U	2.532	1.725	68,13%	1.689	36	97,91%	66.962	41.641	62,19%	21.009	31,37%
1984	IX Mailing	U	2.794	1.728	61,85%	1.698	30	98,26%	67.820	42.991	63,39%	20.794	30,66%
1990	IX Mailing	U	2.857	1.875	65,63%	-	-	-	82.329	39.093	47,48%	25.658	31,17%
1996	IX Mailing	U	3.025	1.531	50,61%	1.491	40	97,39%	63.995	29.197	45,62%	18.378	28,72%
2002	IX Mailing	U	3.436	1.701	49,51%	1.658	43	97,47%	72.721	38.898	53,49%	17.791	24,46%
2002	IX Mailing	B	3.436	375	10,91%	363	12	96,80%	16.976	8.391	49,43%	4.199	24,73%
2002	IX Mailing	G	3.436	2.076	60,42%	2.021	55	97,35%	89.697	47.289	52,72%	21.990	24,52%
1978	X Süd	U	2.918	2.172	74,43%	2.125	47	97,84%	85.249	50.826	59,62%	25.363	29,75%
1984	X Süd	U	3.417	2.187	64,00%	2.147	40	98,17%	84.331	50.034	59,33%	26.795	31,77%
1990	X Süd	U	3.872	2.546	65,75%	-	-	-	113.921	48.716	42,76%	35.597	31,25%
1996	X Süd	U	4.586	2.444	53,29%	2.380	64	97,38%	102.233	47.507	46,47%	27.871	27,26%
2002	X Süd	U	5.530	3.075	55,61%	3.000	75	97,56%	132.816	72.345	54,47%	29.862	22,48%
2002	X Süd	B	5.530	556	10,05%	547	9	98,38%	25.148	12.000	47,72%	5.668	22,54%
2002	X Süd	G	5.530	3.631	65,66%	3.547	84	97,69%	157.964	84.345	53,40%	35.530	22,49%
1978	XI Friedr.h.-Holl.st.	U	1.873	1.246	66,52%	1.214	32	97,43%	48.965	28.325	57,85%	14.656	29,93%
1984	XI Friedr.h.-Holl.st.	U	2.294	1.399	60,99%	1.378	21	98,50%	54.698	30.281	55,36%	17.806	32,55%
1990	XI Friedr.h.-Holl.st.	U	3.053	1.882	61,64%	-	-	-	86.294	34.084	39,50%	27.639	32,03%
1996	XI Friedr.h.-Holl.st.	U	4.748	1.907	40,16%	1.839	68	96,43%	81.404	36.240	44,52%	21.888	26,89%
2002	XI Friedr.h.-Holl.st.	U	5.626	2.321	41,25%	2.243	78	96,64%	97.276	49.918	51,32%	25.272	25,98%
2002	XI Friedr.h.-Holl.st.	B	5.626	380	6,75%	372	8	97,89%	17.172	7.966	46,39%	4.360	25,39%
2002	XI Friedr.h.-Holl.st.	G	5.626	2.701	48,01%	2.615	86	96,82%	114.448	57.884	50,58%	29.632	25,89%

Kommunalwahlen in Ingolstadt

Quelle: Wahlamt; eigene Berechnungen Stadtentwicklung und Statistik

Stadt Ingolstadt; Stadtentwicklung und Statistik

	Stadtbezirk	U=Urnenwahl B=Briefwahl G=Gesamt	Stimmbe- rechtigte	Wähler	Wahlbe- teiligung	Gültige Stimm- zettel	Ungültige Stimm- zettel	Gültige Stimm- zettel in %	Gültige Stimmen	CSU	CSU in %	SPD	SPD in %
1978	Ingolstadt gesamt	U	63.019	40.250	63,87%	39.321	929	97,69%	1.601.538	934.122	58,33%	523.821	32,71%
1984	Ingolstadt gesamt	U	68.088	38.928	57,17%	38.126	802	97,94%	1.510.800	861.487	57,02%	523.281	34,64%
1990	Ingolstadt gesamt	U	73.580	43.758	59,47%	-	-	-	1.949.738	861.531	44,19%	599.647	30,76%
1996	Ingolstadt gesamt	U	78.822	34.866	44,23%	33.693	1.173	96,64%	1.463.216	708.476	48,42%	384.231	26,26%
2002	Ingolstadt gesamt	U	84.986	37.950	44,65%	36.640	1.310	96,55%	1.595.722	835.117	52,33%	372.050	23,32%

1978	Ingolstadt gesamt	B	63.019	4.872	7,73%	4.478	394	91,91%	190.508	117.670	61,77%	47.912	25,15%
1984	Ingolstadt gesamt	B	68.088	5.162	7,58%	5.096	50	98,72%	208.768	122.400	58,63%	59.060	28,29%
1990	Ingolstadt gesamt	B	73.580	7.383	10,03%	-	-	-	344.535	148.898	43,22%	90.303	26,21%
1996	Ingolstadt gesamt	B	78.822	8.375	10,63%	8.241	134	98,40%	383.905	175.864	45,81%	89.578	23,33%
2002	Ingolstadt gesamt	B	84.986	8.663	10,19%	8.453	210	97,58%	395.812	186.509	47,12%	90.612	22,89%

1978	Ingolstadt gesamt	G	63.019	45.122	71,60%	43.799	1.323	97,07%	1.792.046	1.051.792	58,69%	571.733	31,90%
1984	Ingolstadt gesamt	G	68.088	44.058	64,71%	43.206	852	98,07%	1.718.864	983.396	57,21%	582.218	33,87%
1990	Ingolstadt gesamt	G	73.580	51.141	69,50%	-	-	-	2.294.273	1.010.429	44,04%	689.950	30,07%
1996	Ingolstadt gesamt	G	78.822	43.241	54,86%	41.934	1.307	96,98%	1.847.121	884.340	47,88%	473.809	25,65%
2002	Ingolstadt gesamt	G	84.986	46.613	54,85%	45.093	1.520	96,74%	1.991.534	1.021.626	51,30%	462.662	23,23%

Kommunalwahlen in Ingolstadt

Quelle: Wahlamt; eigene Berechnungen Stadtentwicklung und

Stadt Ingolstadt; Stadtentwicklung und Statistik

	Stadtbezirk	U=Urnenwahl B=Briefwahl G=Gesamt	FW	FW in %	GRÜNE	GRÜNE in %	ödp	ödp in %	F.D.P	F.D.P in %	REP	REP in %	Sonstige	Sonstige in %
1978	I Mitte	U	11.918	6,42%	-	-	-	-	4.587	2,47%	-	-	6.310	3,40%
1984	I Mitte	U	7.076	4,00%	6.687	3,78%	-	-	6.550	3,70%	-	-	450	0,25%
1990	I Mitte	U	21.194	10,92%	15.116	7,79%	-	-	7.504	3,87%	17.188	8,85%	331	0,17%
1996	I Mitte	U	16.822	11,51%	16.533	11,31%	3.112	2,13%	3.388	2,32%	4.206	2,88%	2.109	1,44%
2002	I Mitte	U	23.724	15,75%	18.015	11,96%	3.061	2,03%	3.867	2,57%	2.574	1,71%	-	-
2002	I Mitte	B	14.214	21,81%	5.174	7,94%	1.304	2,00%	2.601	3,99%	541	0,83%	-	-
2002	I Mitte	G	37.938	17,58%	23.189	10,75%	4.365	2,02%	6.468	3,00%	3.115	1,44%	-	-
1978	II Nordwest	U	6.558	2,84%	-	-	-	-	4.543	1,97%	-	-	4.789	2,08%
1984	II Nordwest	U	3.471	1,83%	5.324	2,80%	-	-	3.311	1,74%	-	-	511	0,27%
1990	II Nordwest	U	13.414	5,56%	5.930	2,46%	-	-	4.267	1,77%	25.944	10,76%	507	0,21%
1996	II Nordwest	U	7.952	5,02%	4.525	2,85%	1.800	1,14%	1.330	0,84%	11.988	7,56%	1.700	1,07%
2002	II Nordwest	U	11.898	7,73%	5.293	3,44%	1.773	1,15%	2.042	1,33%	4.565	2,97%	-	-
2002	II Nordwest	B	3.295	11,77%	1.362	4,86%	420	1,50%	721	2,58%	661	2,36%	-	-
2002	II Nordwest	G	15.193	8,35%	6.655	3,66%	2.193	1,21%	2.763	1,52%	5.226	2,87%	-	-
1978	III Nordost	U	9.989	3,59%	-	-	-	-	5.037	1,81%	-	-	6.065	2,18%
1984	III Nordost	U	4.990	2,04%	7.309	2,98%	-	-	3.898	1,59%	-	-	1.348	0,55%
1990	III Nordost	U	16.170	5,07%	12.830	4,03%	-	-	7.275	2,28%	36.232	11,37%	1.354	0,42%
1996	III Nordost	U	11.887	5,55%	10.118	4,72%	3.605	1,68%	2.664	1,24%	11.842	5,53%	3.136	1,46%
2002	III Nordost	U	19.234	9,11%	8.760	4,15%	4.792	2,27%	3.317	1,57%	5.241	2,48%	-	-
2002	III Nordost	B	6.924	14,98%	2.697	5,84%	955	2,07%	1.079	2,33%	1.098	2,38%	-	-
2002	III Nordost	G	26.158	10,16%	11.457	4,45%	5.747	2,23%	4.396	1,71%	6.339	2,46%	-	-
1978	IV Südost	U	9.896	4,50%	-	-	-	-	4.182	1,90%	-	-	3.414	1,55%
1984	IV Südost	U	5.132	2,44%	5.614	2,67%	-	-	4.987	2,37%	-	-	352	0,17%
1990	IV Südost	U	15.616	5,50%	10.897	3,83%	-	-	9.119	3,21%	30.859	10,86%	371	0,13%
1996	IV Südost	U	13.403	6,70%	12.876	6,43%	3.583	1,79%	3.066	1,53%	9.801	4,90%	8.476	4,23%
2002	IV Südost	U	22.935	10,52%	12.510	5,74%	4.718	2,16%	3.813	1,75%	6.198	2,84%	-	-
2002	IV Südost	B	8.849	17,65%	3.119	6,22%	660	1,32%	1.281	2,56%	782	1,56%	-	-
2002	IV Südost	G	31.784	11,85%	15.629	5,83%	5.378	2,01%	5.094	1,90%	6.980	2,60%	-	-

Kommunalwahlen in Ingolstadt

Quelle: Wahlamt; eigene Berechnungen Stadtentwicklung und

Stadt Ingolstadt; Stadtentwicklung und Statistik

	Stadtbezirk	U=Urnenwahl B=Briefwahl G=Gesamt	FW	FW in %	GRÜNE	GRÜNE in %	ödp	ödp in %	F.D.P	F.D.P in %	REP	REP in %	Sonstige	Sonstige in %
1978	V Südwest	U	18.135	6,00%	-	-	-	-	8.737	2,89%	-	-	5.989	1,98%
1984	V Südwest	U	8.106	2,85%	9.761	3,43%	-	-	8.193	2,88%	-	-	886	0,31%
1990	V Südwest	U	45.343	12,01%	19.776	5,24%	-	-	13.228	3,50%	31.863	8,44%	350	0,09%
1996	V Südwest	U	27.434	9,34%	20.192	6,88%	12.811	4,36%	5.738	1,95%	11.175	3,80%	7.696	2,62%
2002	V Südwest	U	42.591	12,91%	28.286	8,57%	12.790	3,88%	7.894	2,39%	6.172	1,87%	-	-
2002	V Südwest	B	13.517	14,66%	8.487	9,20%	3.375	3,66%	2.727	2,96%	1.152	1,25%	-	-
2002	V Südwest	G	56.108	13,29%	36.773	8,71%	16.165	3,83%	10.621	2,52%	7.324	1,73%	-	-
1978	VI West	U	2.276	3,53%	-	-	-	-	723	1,12%	-	-	1.583	2,46%
1984	VI West	U	1.459	2,01%	1.060	1,46%	-	-	1.398	1,93%	-	-	229	0,32%
1990	VI West	U	4.886	5,11%	3.723	3,90%	-	-	2.740	2,87%	4.527	4,74%	165	0,17%
1996	VI West	U	6.256	7,17%	5.290	6,06%	1.536	1,76%	1.801	2,06%	2.180	2,50%	2.474	2,83%
2002	VI West	U	8.234	7,75%	7.150	6,73%	1.757	1,65%	4.580	4,31%	2.288	2,15%	-	-
2002	VI West	B	2.750	13,25%	1.201	5,79%	371	1,79%	733	3,53%	291	1,40%	-	-
2002	VI West	G	10.984	8,65%	8.351	6,58%	2.128	1,68%	5.313	4,18%	2.579	2,03%	-	-
1978	VII Etting	U	1.392	3,27%	-	-	-	-	435	1,02%	-	-	1.072	2,52%
1984	VII Etting	U	1.003	2,06%	1.853	3,81%	-	-	722	1,48%	-	-	134	0,28%
1990	VII Etting	U	7.768	12,89%	2.544	4,22%	-	-	1.523	2,53%	4.147	6,88%	30	0,05%
1996	VII Etting	U	8.223	16,82%	2.574	5,26%	547	1,12%	584	1,19%	1.310	2,68%	633	1,29%
2002	VII Etting	U	8.936	16,47%	2.731	5,03%	793	1,46%	865	1,59%	1.515	2,79%	-	-
2002	VII Etting	B	2.410	17,72%	554	4,07%	208	1,53%	238	1,75%	425	3,13%	-	-
2002	VII Etting	G	11.346	16,72%	3.285	4,84%	1.001	1,48%	1.103	1,63%	1.940	2,86%	-	-
1978	VIII Oberhaunst.	U	3.172	4,11%	-	-	-	-	1.774	2,30%	-	-	1.663	2,15%
1984	VIII Oberhaunst.	U	1.835	2,43%	2.249	2,98%	-	-	1.559	2,06%	-	-	427	0,56%
1990	VIII Oberhaunst.	U	6.639	6,95%	4.290	4,49%	-	-	2.615	2,74%	8.468	8,86%	60	0,06%
1996	VIII Oberhaunst.	U	4.886	7,33%	3.376	5,06%	1.915	2,87%	1.033	1,55%	3.404	5,11%	968	1,45%
2002	VIII Oberhaunst.	U	6.118	8,91%	3.300	4,80%	2.658	3,87%	953	1,39%	1.887	2,75%	-	-
2002	VIII Oberhaunst.	B	2.833	13,87%	1.013	4,96%	1.027	5,03%	534	2,61%	396	1,94%	-	-
2002	VIII Oberhaunst.	G	8.951	10,04%	4.313	4,84%	3.685	4,14%	1.487	1,67%	2.283	2,56%	-	-

Kommunalwahlen in Ingolstadt

Quelle: Wahlamt; eigene Berechnungen Stadtentwicklung und

Stadt Ingolstadt; Stadtentwicklung und Statistik

	Stadtbezirk	U=Urnenwahl B=Briefwahl G=Gesamt	FW	FW in %	GRÜNE	GRÜNE in %	ödp	ödp in %	F.D.P	F.D.P in %	REP	REP in %	Sonstige	Sonstige in %
1978	IX Mailing	U	2.136	3,19%	-	-	-	-	1.147	1,71%	-	-	1.029	1,54%
1984	IX Mailing	U	1.129	1,66%	1.731	2,55%	-	-	992	1,46%	-	-	183	0,27%
1990	IX Mailing	U	3.954	4,80%	3.707	4,50%	-	-	1.669	2,03%	8.190	9,95%	58	0,07%
1996	IX Mailing	U	4.964	7,76%	2.851	4,46%	2.437	3,81%	475	0,74%	4.417	6,90%	1.276	1,99%
2002	IX Mailing	U	8.507	11,70%	3.038	4,18%	2.219	3,05%	851	1,17%	1.417	1,95%	-	-
2002	IX Mailing	B	2.650	15,61%	659	3,88%	561	3,30%	375	2,21%	141	0,83%	-	-
2002	IX Mailing	G	11.157	12,44%	3.697	4,12%	2.780	3,10%	1.226	1,37%	1.558	1,74%	-	-
1978	X Süd	U	6.861	8,05%	-	-	-	-	1.123	1,32%	-	-	1.076	1,26%
1984	X Süd	U	3.503	4,15%	1.928	2,29%	-	-	1.887	2,24%	-	-	184	0,22%
1990	X Süd	U	10.900	9,57%	5.206	4,57%	-	-	2.876	2,52%	10.503	9,22%	123	0,11%
1996	X Süd	U	7.871	7,70%	6.882	6,73%	3.894	3,81%	1.798	1,76%	3.434	3,36%	2.976	2,91%
2002	X Süd	U	12.234	9,21%	9.295	7,00%	3.901	2,94%	2.543	1,91%	2.636	1,98%	-	-
2002	X Süd	B	3.121	12,41%	1.951	7,76%	639	2,54%	975	3,88%	794	3,16%	-	-
2002	X Süd	G	15.355	9,72%	11.246	7,12%	4.540	2,87%	3.518	2,23%	3.430	2,17%	-	-
1978	XI Friedr.h.-Holl.st.	U	2.579	5,27%	-	-	-	-	2.506	5,12%	-	-	899	1,84%
1984	XI Friedr.h.-Holl.st.	U	1.452	2,65%	2.050	3,75%	-	-	3.003	5,49%	-	-	106	0,19%
1990	XI Friedr.h.-Holl.st.	U	8.778	10,17%	5.582	6,47%	-	-	4.271	4,95%	5.891	6,83%	49	0,06%
1996	XI Friedr.h.-Holl.st.	U	7.672	9,42%	6.863	8,43%	1.992	2,45%	2.010	2,47%	3.245	3,99%	1.494	1,84%
2002	XI Friedr.h.-Holl.st.	U	9.997	10,28%	5.938	6,10%	1.504	1,55%	2.572	2,64%	2.075	2,13%	-	-
2002	XI Friedr.h.-Holl.st.	B	2.737	15,94%	751	4,37%	305	1,78%	857	4,99%	196	1,14%	-	-
2002	XI Friedr.h.-Holl.st.	G	12.734	11,13%	6.689	5,84%	1.809	1,58%	3.429	3,00%	2.271	1,98%	-	-

Kommunalwahlen in Ingolstadt

Quelle: Wahlamt; eigene Berechnungen Stadtentwicklung und

Stadt Ingolstadt; Stadtentwicklung und Statistik

	Stadtbezirk	U=Urnenwahl B=Briefwahl G=Gesamt	FW	FW in %	GRÜNE	GRÜNE in %	ödp	ödp in %	F.D.P	F.D.P in %	REP	REP in %	Sonstige	Sonstige in %
1978	Ingolstadt gesamt	U	74.912	4,68%	-	-	-	-	34.794	2,17%	-	-	33.889	2,12%
1984	Ingolstadt gesamt	U	39.156	2,59%	45.566	3,02%	-	-	36.500	2,42%	-	-	4.810	0,32%
1990	Ingolstadt gesamt	U	154.662	7,93%	89.601	4,60%	-	-	57.087	2,93%	183.812	9,43%	3.398	0,17%
1996	Ingolstadt gesamt	U	117.370	8,02%	92.080	6,29%	37.232	2,54%	23.887	1,63%	67.002	4,58%	32.938	2,25%
2002	Ingolstadt gesamt	U	174.408	10,93%	104.316	6,54%	39.966	2,50%	33.297	2,09%	36.568	2,29%	-	-

1978	Ingolstadt gesamt	B	13.644	7,16%	-	-	-	-	4.332	2,27%	-	-	6.950	3,65%
1984	Ingolstadt gesamt	B	10.610	5,08%	7.657	3,67%	-	-	8.397	4,02%	-	-	644	0,31%
1990	Ingolstadt gesamt	B	46.162	13,40%	19.106	5,55%	-	-	15.507	4,50%	23.823	6,91%	736	0,21%
1996	Ingolstadt gesamt	B	50.934	13,27%	28.177	7,34%	9.071	2,36%	9.766	2,54%	8.986	2,34%	11.529	3,00%
2002	Ingolstadt gesamt	B	63.300	15,99%	26.968	6,81%	9.825	2,48%	12.121	3,06%	6.477	1,64%	-	-

1978	Ingolstadt gesamt	G	88.556	4,94%	-	-	-	-	39.126	2,18%	-	-	40.839	2,28%
1984	Ingolstadt gesamt	G	49.759	2,89%	53.223	3,10%	-	-	44.814	2,61%	-	-	5.454	0,32%
1990	Ingolstadt gesamt	G	200.824	8,75%	108.707	4,74%	-	-	72.594	3,16%	207.635	9,05%	4.134	0,18%
1996	Ingolstadt gesamt	G	168.304	9,11%	120.257	6,51%	46.303	2,51%	33.653	1,82%	75.988	4,11%	44.467	2,41%
2002	Ingolstadt gesamt	G	237.708	11,94%	131.284	6,59%	49.791	2,50%	45.418	2,28%	43.045	2,16%	-	-

Kommunalwahlen - Städtevergleich in Bayern seit 1990 (Stadt-, Kreis- bzw. Gemeinderäte)

Quelle: Bayerisches Landesamt für Statistik und Datenverarbeitung; München

Stadt Ingolstadt: Stadtentwicklung und Statistik

Jahr	Ort	Wahlbeteiligung	CSU in %	SPD in %	GRÜNE in %	REP in %	F.D.P. in %	ÖDP in %	Sonstige in %
1990	Stadt Ingolstadt	69,50%	44,04%	30,07%	4,60%	9,05%	3,16%	0,00%	9,07%
1996	Stadt Ingolstadt	54,86%	47,88%	25,65%	6,51%	4,11%	1,82%	2,51%	11,52%
2002	Stadt Ingolstadt	55,40%	51,48%	23,16%	6,57%	2,16%	2,28%	2,46%	11,90%
1990	Stadt München	65,39%	30,08%	41,98%	9,50%	7,34%	5,32%	0,74%	5,05%
1996	Stadt München	52,83%	37,86%	37,43%	9,64%	2,07%	3,32%	1,22%	8,47%
2002	Stadt München	51,02%	36,05%	41,86%	9,58%	1,20%	3,59%	1,24%	6,48%
1990	Stadt Regensburg	71,15%	43,16%	35,79%	6,61%	5,80%	3,11%	1,51%	4,03%
1996	Stadt Regensburg	64,55%	49,82%	30,30%	6,33%	1,76%	1,35%	2,99%	7,44%
2002	Stadt Regensburg	56,79%	54,84%	26,39%	6,66%	-	1,94%	4,44%	5,72%
1990	Stadt Erlangen	71,74%	38,02%	39,89%	7,86%	3,48%	6,32%	0,00%	4,43%
1996	Stadt Erlangen	65,73%	45,80%	35,00%	8,38%	0,00%	4,94%	2,48%	3,39%
2002	Stadt Erlangen	57,29%	47,35%	32,24%	9,17%	-	5,23%	2,88%	3,13%
1990	Stadt Fürth	63,01%	30,17%	42,67%	6,42%	8,80%	5,92%	0,00%	6,02%
1996	Stadt Fürth	54,42%	35,21%	36,25%	11,06%	4,42%	4,06%	0,00%	9,01%
2002	Stadt Fürth	54,97%	39,79%	46,28%	6,16%	2,17%	2,83%	-	2,76%
1990	Stadt Nürnberg	66,20%	36,32%	43,15%	8,30%	6,72%	3,36%	0,69%	1,46%
1996	Stadt Nürnberg	56,72%	43,75%	34,35%	8,15%	2,97%	2,44%	1,26%	7,09%
2002	Stadt Nürnberg	55,34%	43,57%	39,49%	5,85%	1,37%	2,11%	-	7,62%
1990	Stadt Würzburg	73,63%	33,01%	27,40%	6,87%	3,20%	4,17%	0,00%	25,35%
1996	Stadt Würzburg	62,15%	31,13%	19,57%	11,04%	4,77%	3,41%	3,94%	26,14%
2002	Stadt Würzburg	54,42%	32,06%	18,37%	10,46%	3,75%	3,96%	2,42%	28,99%
1990	Stadt Augsburg	66,75%	43,09%	28,36%	10,76%	10,00%	2,49%	1,88%	3,42%
1996	Stadt Augsburg	56,16%	44,12%	29,34%	10,49%	2,79%	1,69%	3,07%	8,51%
2002	Stadt Augsburg	52,45%	43,49%	36,37%	8,74%	-	3,48%	1,75%	6,16%
1990	Oberbayern	60,09%	36,34%	33,58%	9,00%	5,76%	4,07%	1,07%	10,17%
1996	Oberbayern	53,04%	39,00%	35,86%	9,28%	2,48%	3,16%	1,27%	8,95%
2002	Oberbayern	51,34%	37,83%	39,47%	9,21%	1,48%	3,41%	1,40%	7,21%
1990	Land Bayern	64,81%	37,66%	34,68%	6,99%	6,21%	3,62%	0,66%	10,16%
1996	Land Bayern	56,42%	40,61%	32,72%	7,85%	2,49%	2,34%	1,53%	12,47%
2002	Land Bayern	52,92%	41,07%	35,18%	7,05%	1,27%	2,48%	1,38%	11,57%

Wahl des Oberbürgermeisters 2002 in der Stadt Ingolstadt

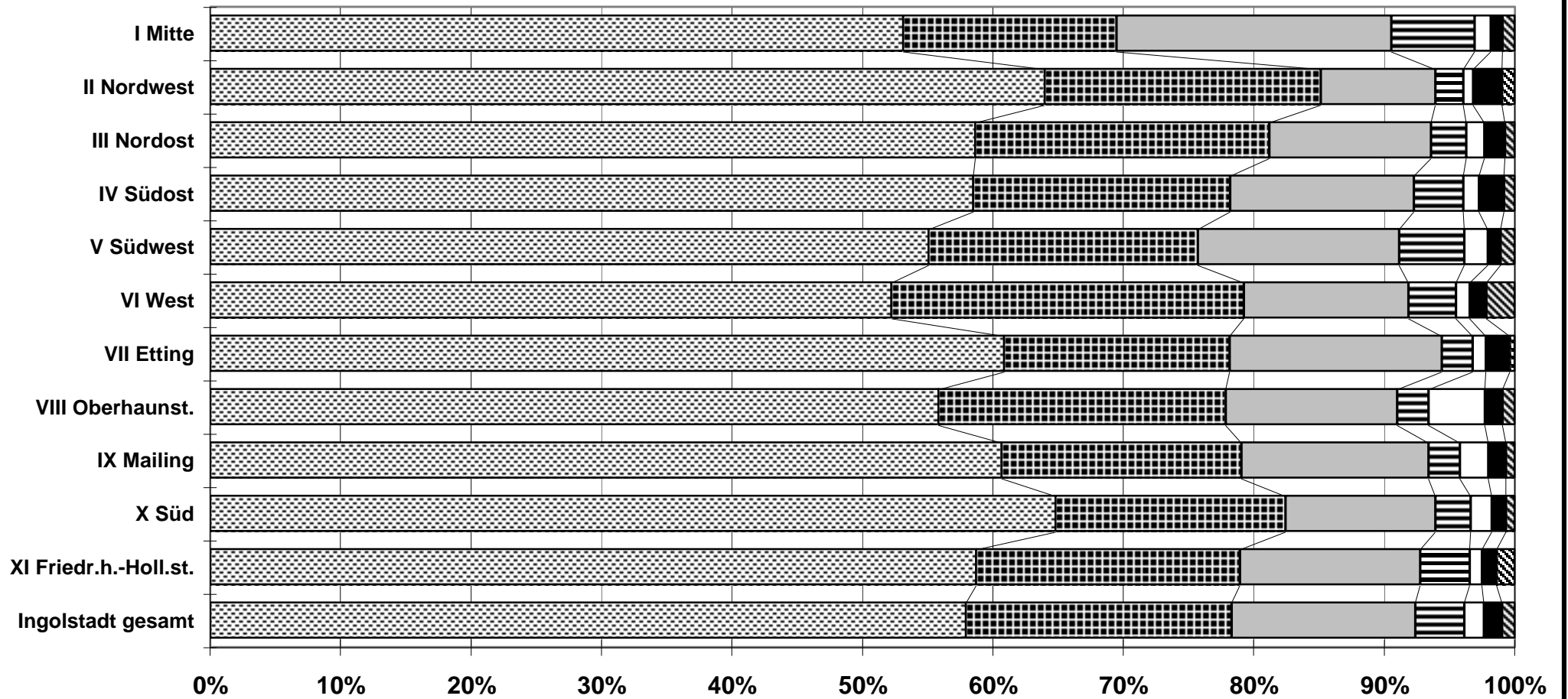
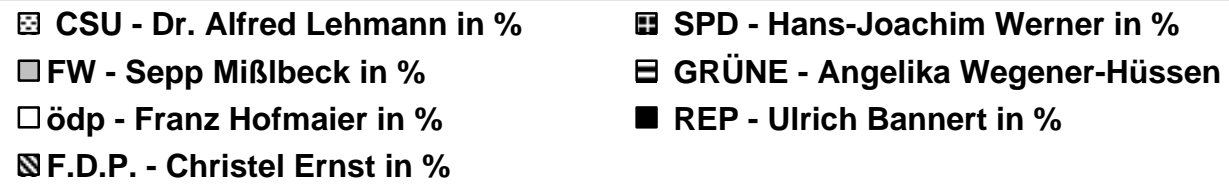

Wahl des Stadtrats 2002 in der Stadt Ingolstadt

CSU in %

 SPD in %

 FW in %

 GRÜNE in %

 ÖDP in %

 F.D.P. in %

 REP in %

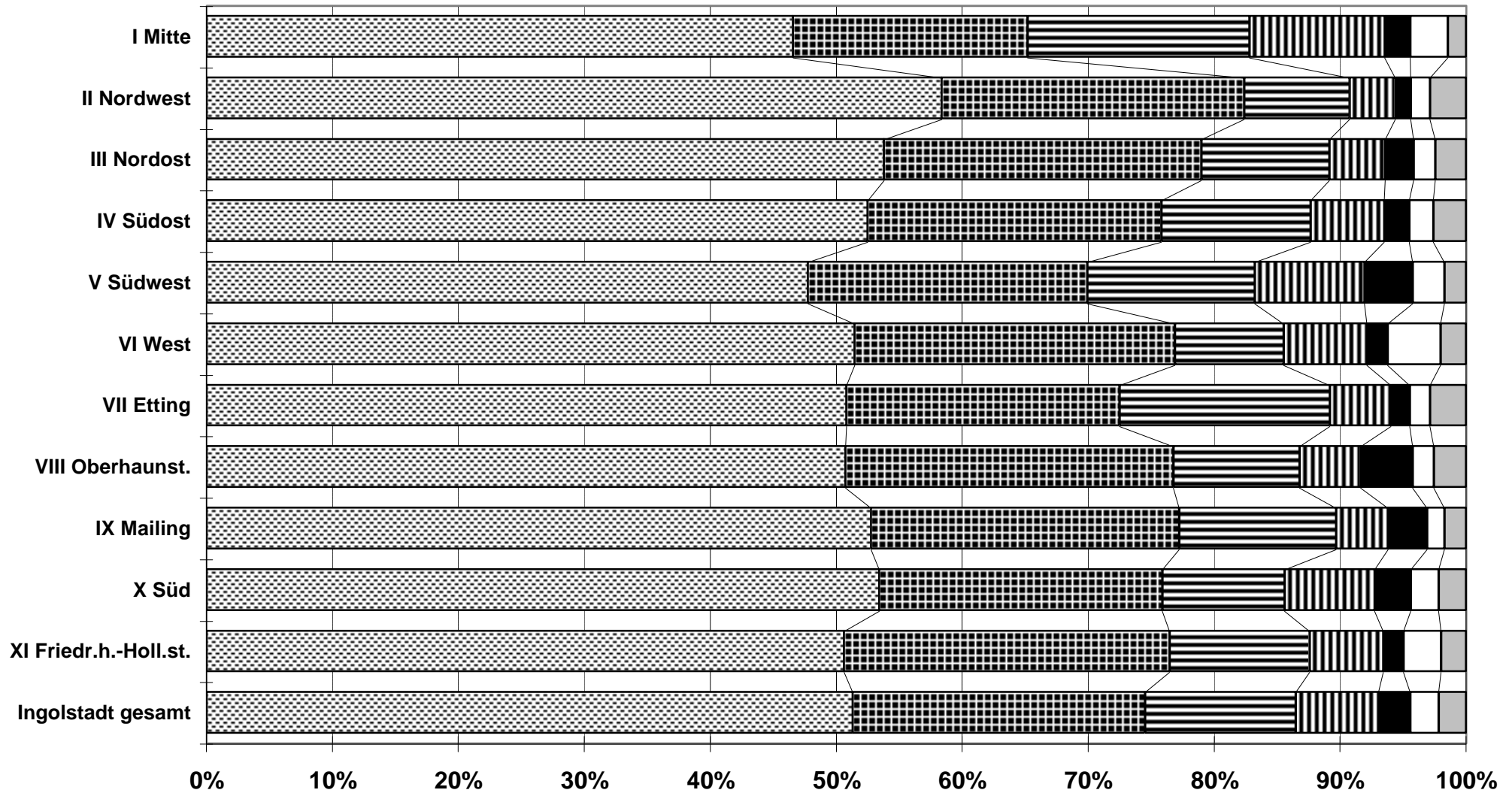

Kommunalwahlen seit 1978 (Stadtratsergebnisse)

Quelle: Wahlamt; eigene Berechnungen Stadtentwicklung und Statistik

Stadt Ingolstadt; Stadtentwicklung und Statistik

	CSU	SPD	FW	GRÜNE	ödp	F.D.P	REP	Sonstige
1978	58,69%	31,90%	4,94%	-	-	2,18%	-	2,28%
1984	57,21%	33,87%	2,89%	3,10%	-	2,61%	-	0,32%
1990	44,04%	30,07%	8,75%	4,74%	-	3,16%	9,05%	0,18%
1996	47,88%	25,65%	9,11%	6,51%	2,51%	1,82%	4,11%	2,41%
2002	51,30%	23,23%	11,94%	6,59%	2,50%	2,28%	2,16%	-

Stadtratswahlen nach Parteien in Ingolstadt

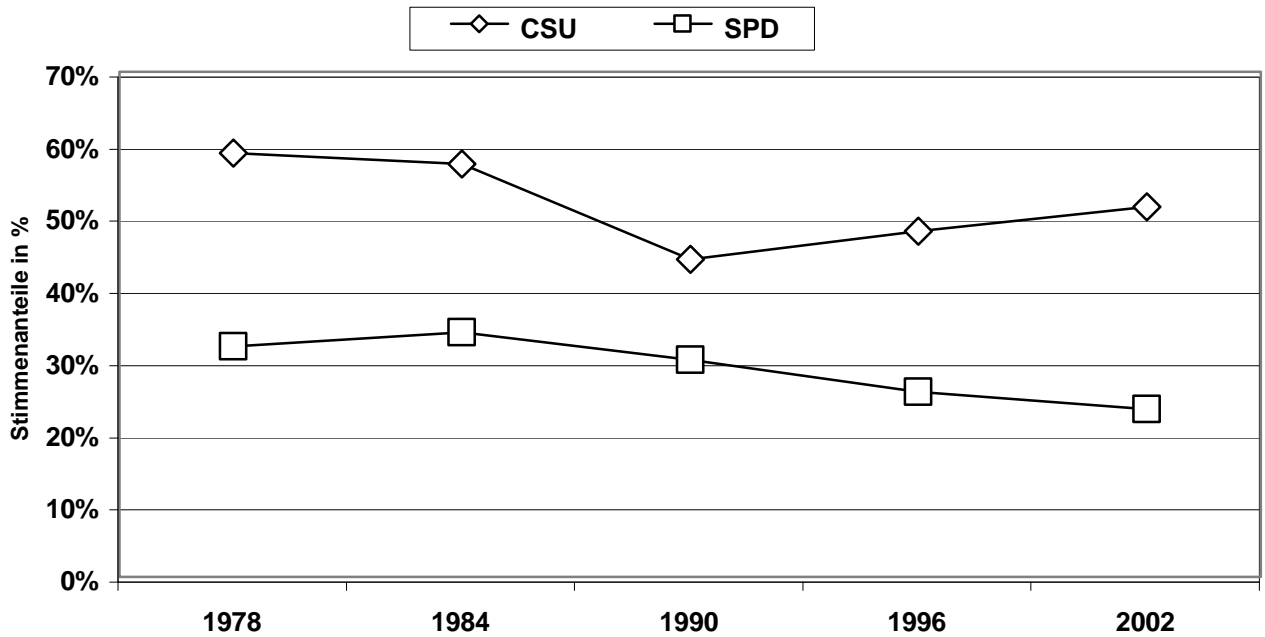

Stadtratswahlen nach Parteien in Ingolstadt

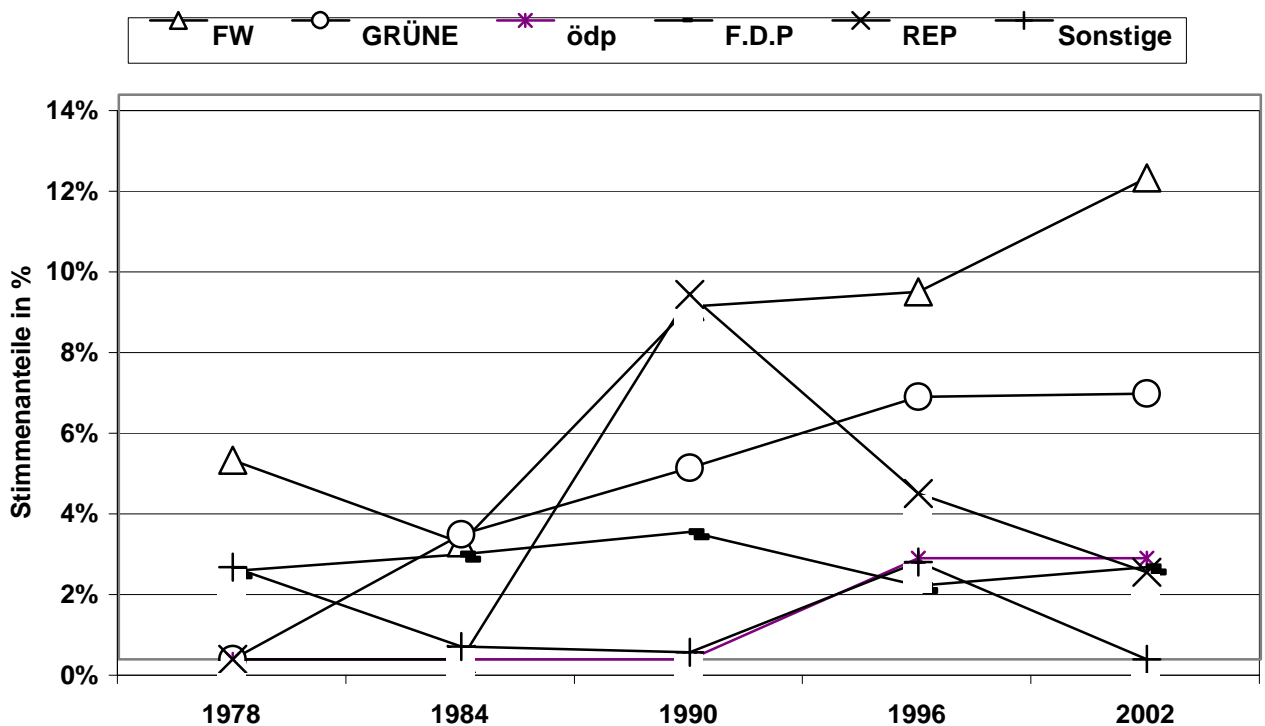

Kommunalwahlen seit 1978 (Wahlbeteiligung bei der Urnenwahl)

Quelle: Wahlamt; eigene Berechnungen Stadtentwicklung und Statistik

Stadt Ingolstadt; Stadtentwicklung und Statistik

	I Mitte	II Nordwest	III Nordost	IV Südost	V Südwest	VI West	VII Etting	VIII Ober- haunst.	IX Mailing	X Süd	XI Friedr.h.- Holl.st.	Stadt Ingolstadt
1978	57,67%	60,26%	59,19%	64,01%	67,14%	77,96%	74,28%	67,08%	68,13%	74,43%	66,52%	63,87%
1984	52,50%	53,05%	53,43%	55,52%	59,17%	72,76%	71,22%	58,49%	61,85%	64,00%	60,99%	57,17%
1990	51,54%	55,78%	56,85%	59,99%	61,36%	68,79%	67,85%	62,23%	65,63%	65,75%	61,64%	59,47%
1996	37,66%	38,12%	41,58%	44,97%	46,47%	57,99%	52,13%	45,95%	50,61%	53,29%	40,16%	44,23%
2002	37,71%	36,18%	41,08%	45,91%	47,28%	59,42%	53,25%	45,26%	49,51%	55,61%	41,25%	44,65%

Wahlbeteiligung (Urnenwahl) in den Stadtbezirken seit 1978

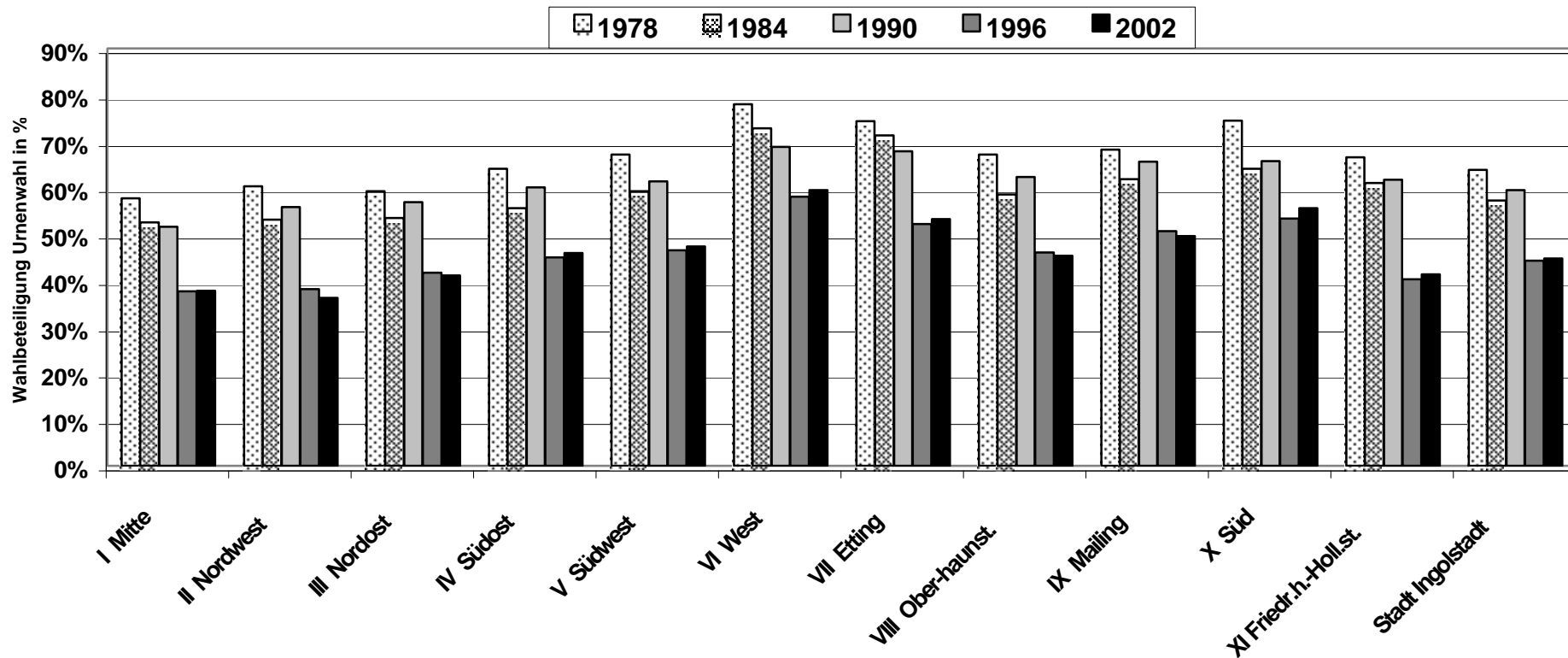

Stimmbezirke bei der Kommunalwahl 2002 nach Stadtbezirken

I Mitte	111	121	122	131	132	141	142	143	144	145	146	147	148												
Briefwahlbezirke	191	192	193	194																					
II Nordwest	211	212	213	214	215	216	217	218	219	221	222	231	232	233	241	242									
Briefwahlbezirke	291	292																							
III Nordost	311	312	313	314	315	316	317	318	319	321	322	331	332	333	334	335	336	337							
Briefwahlbezirke	391	392	393																						
IV Südost	411	412	413	421	422	423	424	425	426	427	441	442	443	444	445	451	461								
Briefwahlbezirke	491	492	493																						
V Südwest	511	512	513	514	515	516	517	531	532	533	534	535	536	537	541	542	543	544	551	552	561	571	572	573	
Briefwahlbezirke	591	592	593	594	595																				
VI West	611	612	621	631	641	651	661	671																	
Briefwahlbezirke	691	692																							
VII Etting	711	712	713	714																					
Briefwahlbezirke	791																								
VIII Oberhaunst.	811	812	813	814	815	891																			
Briefwahlbezirke	891	892																							
IX Mailing	911	912	913	914	915																				
Briefwahlbezirke	991																								
X Süd	1011	1012	1013	1021	1031	1041	1051	1061	1071	1091															
Briefwahlbezirke	1091	1092																							
XI Friedr.-Holl.	1111	1112	1113	1114	1121	1122	1123	1124																	
Briefwahlbezirke	1191	1192																							

Stimmbezirke und Wahllokale bei der Kommunalwahl 2002

Stadt Ingolstadt; Stadtentwicklung und Statistik

Stimmbezirk von	Stimmbezirk bis	Stadtbezirk	Wahllokal
111	111	1	Volkshochschule Foyer
121	122	1	Christoph-Scheiner-Gymnasium
131	132	1	Gnadenthal-Schulen
141	148	1	Volksschule Auf der Schanz
191	194	1	Briefwahl-Bezirk
211	222	2	Volksschule Ungernederstr.
231	232	2	Hauptschule Herschelstr.
241	242	2	Petrus-Canisius-Schule
291	292	2	Briefwahl-Bezirk
311	322	3	Volksschule Pestalozzistr.
331	337	3	Grundschule Lessingstr.
391	393	3	Briefwahl-Bezirk
411	413	4	Pfarrzentrum St. Monika
421	427	4	Volksschule Stollstr.
441	445	4	Volksschule Ringsee
451	451	4	Feuerwehrhaus Rothenturm
461	461	4	Schützenheim Rothenturm
491	493	4	Briefwahl-Bezirk
511	517	5	Volksschule Münchener Str.
531	537	5	Schulzentrum Südwest
541	552	5	Volksschule Haunwöhr
561	561	5	Jugendheim Hundszell
571	573	5	Volksschule Unsernherrn
591	595	5	Briefwahl-Bezirk
611	612	6	Volksschule Gerolfing
621	621	6	Feuerwehrhaus Gerolfing
631	631	6	Trachtenheim Gerolfing
641	641	6	Pfarrsaal Irgertsheim
651	651	6	Feuerwehr Pettenhofen
661	661	6	Feuerwehrhaus Mühlhausen
671	671	6	Feuerwehrhaus Dünzlau
691	692	6	Briefwahl-Bezirk
711	714	7	Volksschule Etting
791	791	7	Briefwahl-Bezirk
811	815	8	Volksschule Oberhaunstadt
891	892	8	Briefwahl-Bezirk
911	915	9	Volksschule Mailing
991	991	9	Briefwahl-Bezirk
1011	1013	10	Volksschule Zuchering
1021	1021	10	Haus der Pfarrei Zuchering
1031	1031	10	Feuerwehrhaus Hagau
1041	1041	10	Ev. Gemeindehaus Spitalhof
1051	1051	10	Feuerwehrhaus Brunnenreuth
1061	1061	10	Schützenheim Brunnenreuth
1071	1071	10	Kindergarten Spitalhof
1091	1092	10	Briefwahl-Bezirk
1111	1114	11	Volksschule Friedrichshofen
1121	1124	11	Med. Schulzentrum Klinikum
1191	1192	11	Briefwahl-Bezirk