

Piktogramme zur Entwicklung der 2. und 3. Stadtumwehrung

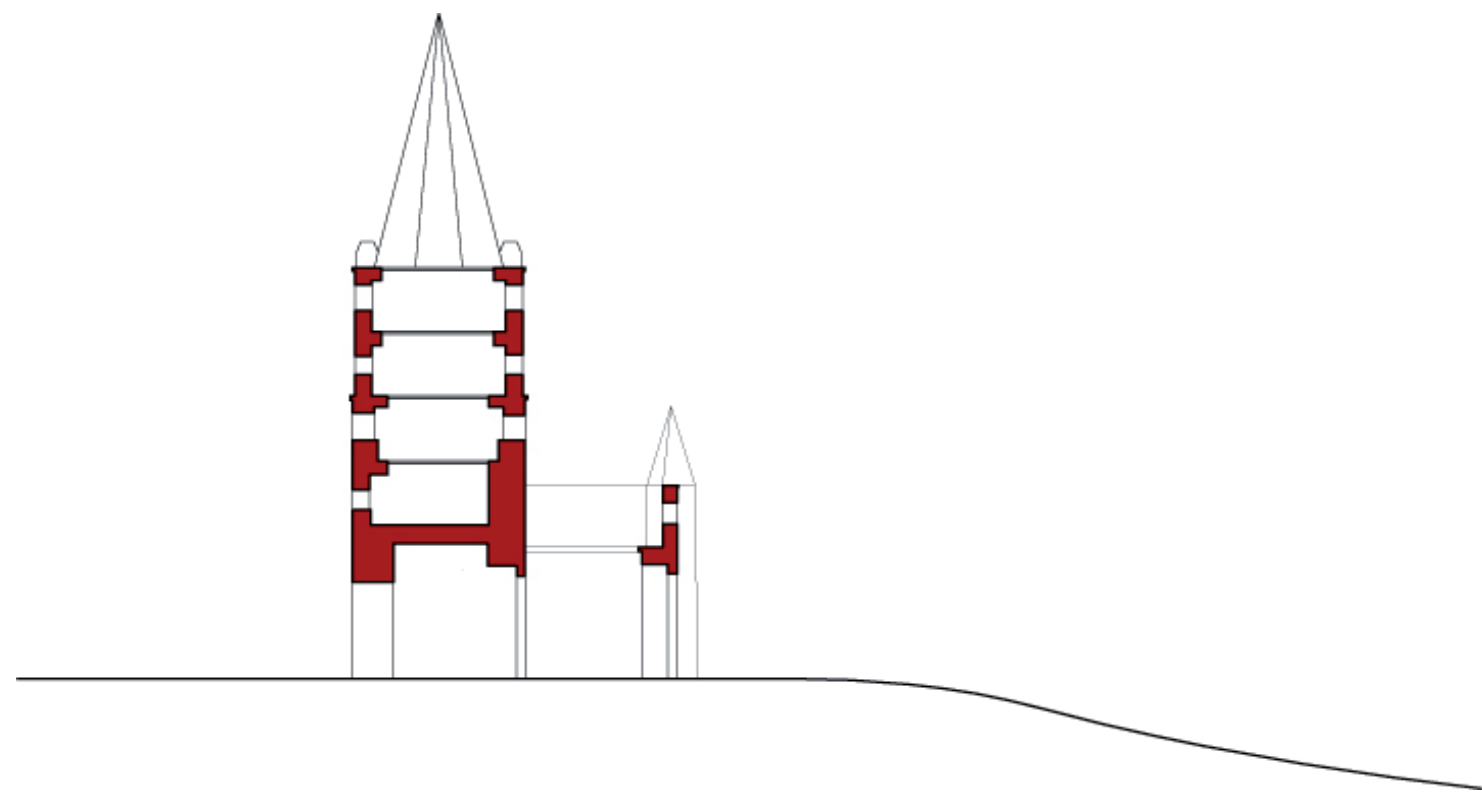

1. Bau der vier Haupttore am Beispiel Kreuztor

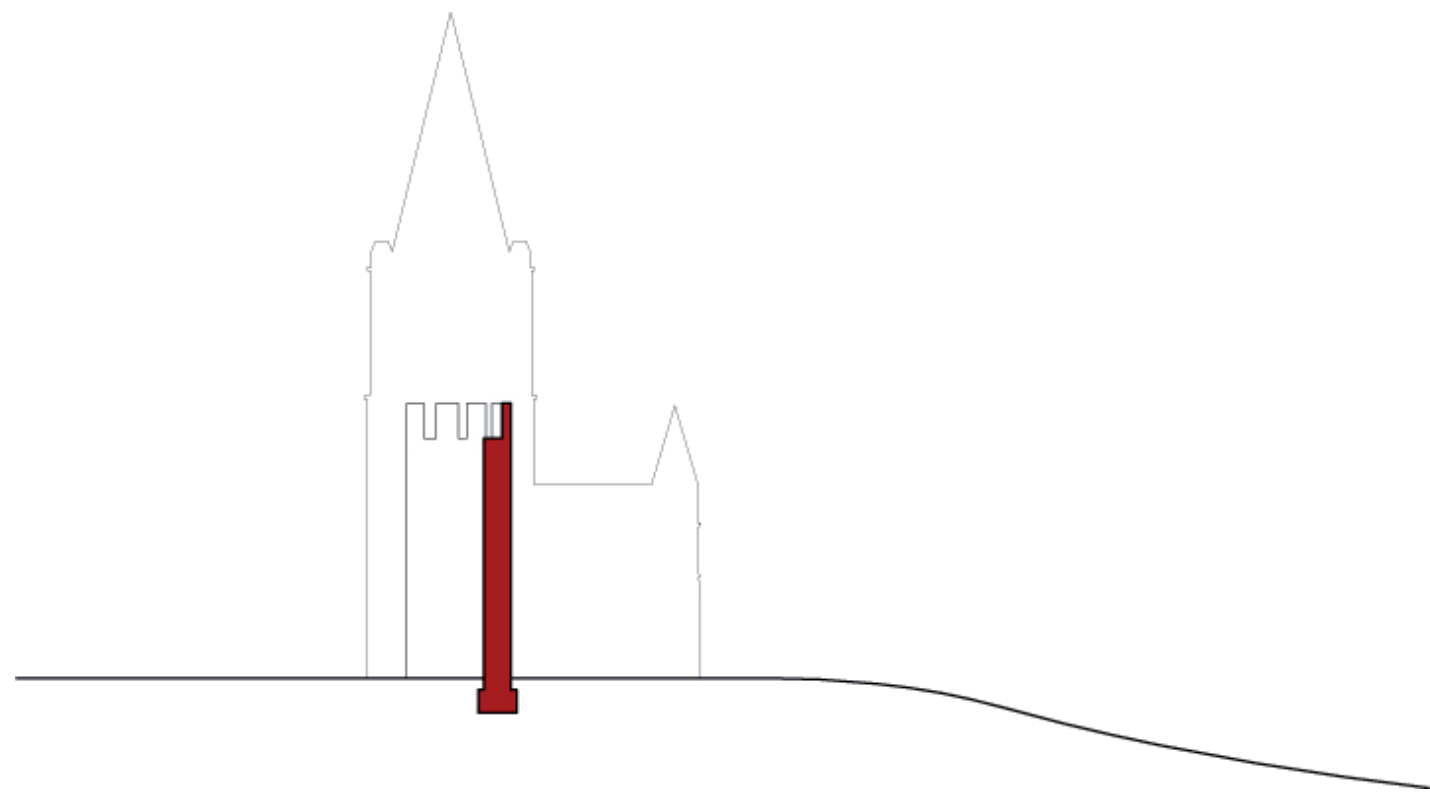

2. Bau der 87 Türme (Halbschalen & Ecktürme)

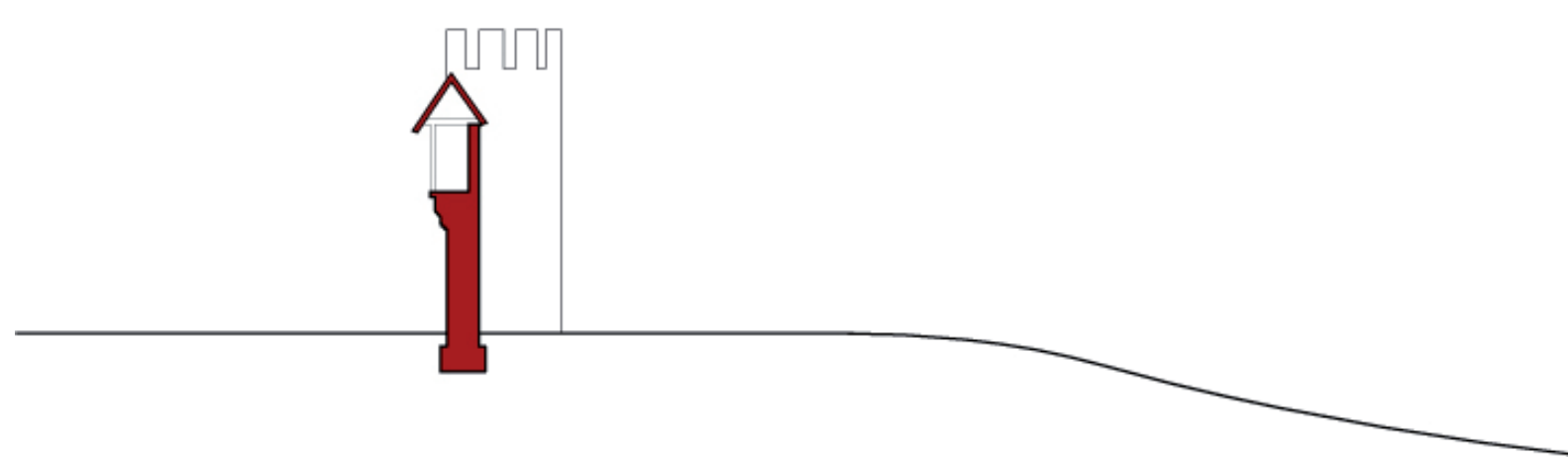

3. Bau der stumpf gestoßenen Mauerstücke mit Wehgang

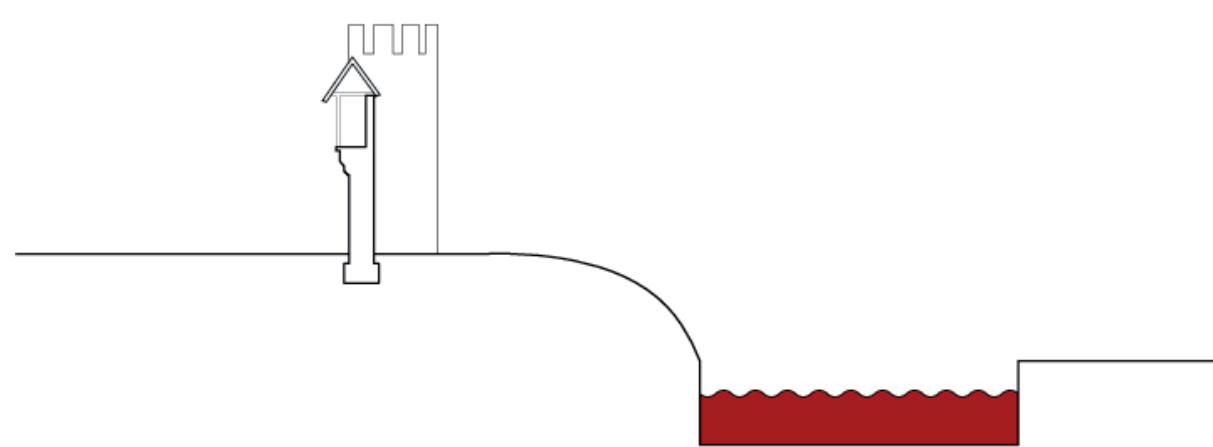

4. Ausheben des Wassergrabens

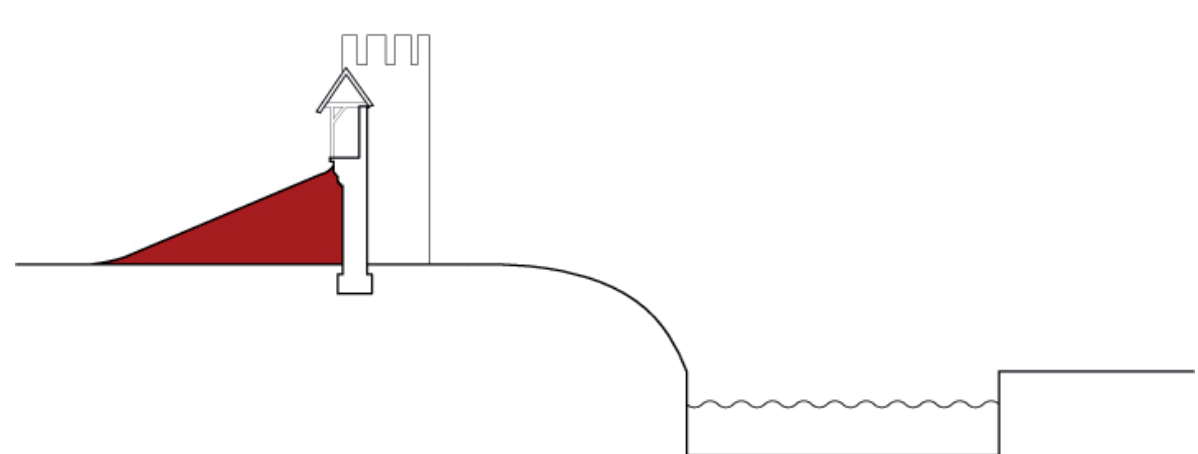

5. Verstärkung der Mauerstücke mit Schütten aus Erde in der Mauergasse

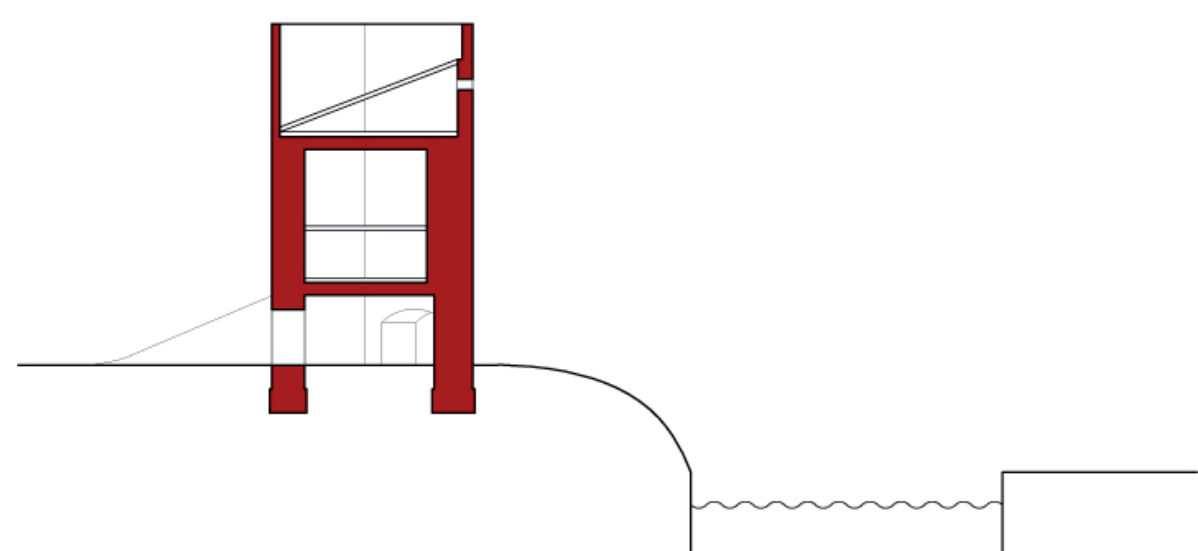

6. Bau der Fünfecktürme an den Eckpunkten im nördlichen Teil der Stadtmauer

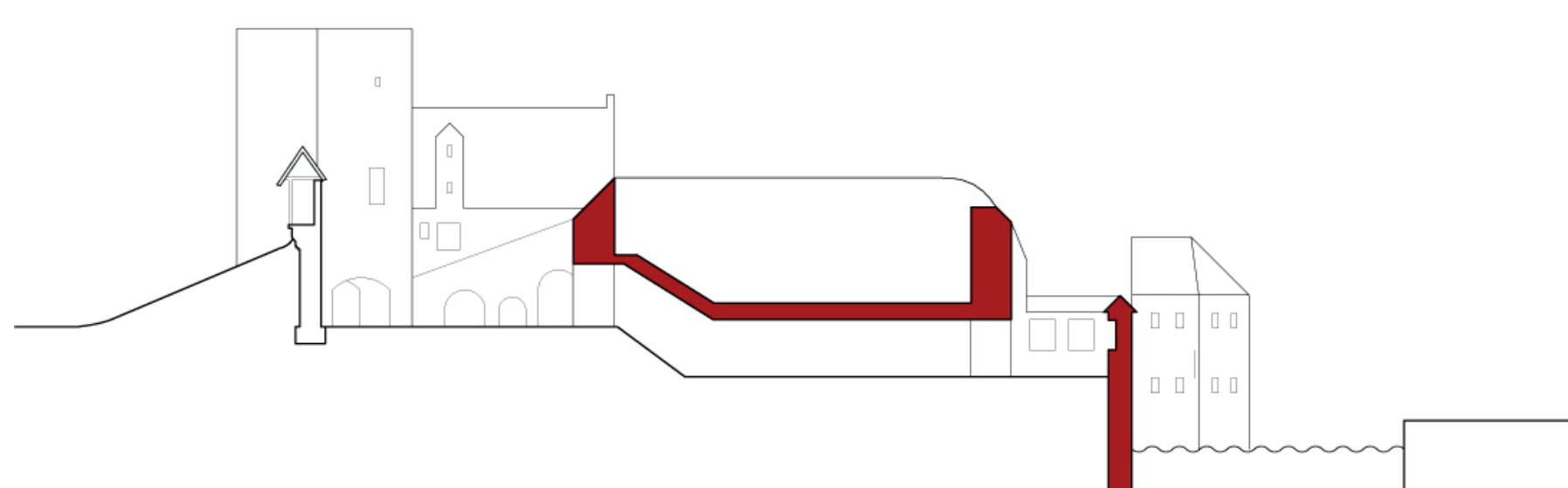

7. Bau der Basteien

